



Junio de 2024

Memoria descriptiva

Secretaría General - GIT de Servicios
Generales, Administrativos y Financieros

TABLA DE CONTENIDO

INTRODUCCIÓN	5
1.	71.1. NATURALEZA JURÍDICA
	7
1.2. MISIÓN	7
1.3. VISIÓN	7
1.4. OBJETIVO GENERAL	7
1.5. FUNCIONES	8
1.6. DIRECCIONAMIENTO ESTRATÉGICO	10
1.6.1. OBJETIVOS ESTRATÉGICOS	10
1.7. ESTRUCTURA ORGÁNICO-FUNCIONAL	11
1.7.1. ORGANIGRAMA DE LA CONTADURÍA GENERAL DE LA NACIÓN	12
2.	143.
	213.1. PERIODOS INSTITUCIONALES
	21
3.1.1 PERIODO 1	21
3.1.2. PERIODO 2	22
3.2. VERSIONES DE TABLA DE RETENCIÓN DOCUMENTAL	22
4.	254.1. COMPILACIÓN DE LA INFORMACIÓN INSTITUCIONAL
	26
4.1.1. REVISIÓN DE PROCESOS Y PROCEDIMIENTOS	26
4.1.2. CODIFICACIÓN DE OFICINAS PRODUCTORAS	30
4.1.3. DENOMINACIÓN Y CODIFICACIÓN DE SERIES Y SUBSERIES DOCUMENTALES	32
4.1.4. CONTROL DETALLADO DE SERIES Y SUBSERIES EN LAS VERSIONES DE TRD (2000 – 2007 – 2010) VS. ACTUAL	34
4.2. FORMATO DE CUADRO DE CLASIFICACIÓN DOCUMENTAL	180
4.3. FORMATO DE TABLA DE RETENCIÓN DOCUMENTAL	182
4.4. VALORACIÓN DOCUMENTAL, TIEMPOS DE RETENCIÓN DE SERIES Y SUBSERIES, Y DISPOSICIÓN FINAL	185
4.4.1. CRITERIOS DE VALORACIÓN PRIMARIA	186

4.4.2. NORMATIVIDAD EXTERNA APLICABLE A LA PRODUCCIÓN DOCUMENTAL PARA DETERMINAR LOS TIEMPOS DE RETENCIÓN DOCUMENTAL	187
ACTAS	192
4.4.3. CRITERIOS DE VALORACIÓN SECUNDARIA	192
4.5. CRITERIOS DE DISPOSICIÓN FINAL	195
4.5.1. CONSERVACIÓN TOTAL (CT)	195
4.5.2. SELECCIÓN (S)	196
4.5.3. ELIMINACIÓN (E)	199
4.5.4. MEDIOS DE REPRODUCCIÓN ELECTRÓNICA (MT)	200
4.6. CRITERIOS PARA DEFINIR EL PROCEDIMIENTO	200
4.7. IDENTIFICACIÓN DE ARCHIVOS RELATIVOS A DERECHOS HUMANOS	201
4.8. PROCESO DE APROBACIÓN Y APLICACIÓN DE LAS TRD	203
5.	2136.
	2147.
216ANEXO 1. ANÁLISIS DE HOMOLOGACIÓN DE SERIES / SUBSERIES TRD 2013 A 2019 VS. TRD ACTUAL	0

LISTA DE TABLAS

Tabla 1. Niveles Jerárquicos Estructura Orgánico-Funcional CGN	11
Tabla 2. Dependencias y niveles jerárquicos de la CGN	11
Tabla 3. Creación y evolución de los grupos internos de trabajo de la CGN	16
Tabla 4. Grupos internos de trabajo que no se encuentran activos actualmente	19
Tabla 5. Periodos Institucionales	21
Tabla 6. Versiones de TRD de la CGN	22
Tabla 7. Cronograma plan de trabajo de actualización de TRD en la CGN	25
Tabla 8. Procesos y procedimientos de la CGN	28
Tabla 9. Cantidad de dependencias por nivel en la CGN	30
Tabla 10. Codificación de las secciones y subsecciones de la CGN	31
Tabla 11. Muestra de la codificación de series de la CGN	33
Tabla 12. Muestra de la codificación de subseries de la CGN	33
Tabla 13. Control de subseries documentales versiones 1, 2, 3 y actual	34
Tabla 14. Control de series documentales versiones 1, 2, 3 y actual	130
Tabla 15. Normas que determinan tiempos de prescripción	187
Tabla 16. Ejemplos de series y subseries identificadas con valores primarios	191
Tabla 17. Ejemplos de series y subseries identificadas con valores secundarios	194
Tabla 18. Series de conservación total debido a su baja producción	196
Tabla 19. Volumetría de series y subseries de selección (Promedio producción anual)	198
Tabla 20. Series documentales con contenido relativo a DDHH y DIH	201
Tabla 21. Articulación de la TRD con los demás instrumentos archivísticos	204

LISTA DE ILUSTRACIONES

Ilustración 1. Organigrama de la CGN	13
Ilustración 2. Antecedentes de la TRD en la CGN	23
Ilustración 3. Mapa de procesos de la CGN	27
Ilustración 4. Formato de Cuadro de Clasificación de la CGN	181
Ilustración 5. Formato de Tabla de Retención de la CGN	183
Ilustración 6. Ciclo vital del documento	185

Documento en Construcción

INTRODUCCIÓN

Las Tablas de Retención Documental - TRD se definen como el listado de series y subseries con sus correspondientes tipos documentales, a las cuales se asigna el tiempo de permanencia en cada etapa del ciclo vital de los documentos; es decir, se considera como el instrumento que permite establecer cuáles son los documentos que produce y tramita una entidad en cumplimiento a las funciones asignadas a cada una de las dependencias, su necesidad e importancia en términos de tiempo de conservación y preservación y que debe hacerse con ellos una vez finalice su vigencia o utilidad.

En consecuencia, éstas se consolidan como el instrumento archivístico fundamental para posibilitar la conformación del archivo de cualquier entidad del estado colombiano. La organización técnica del archivo de una entidad a partir de la aplicación de las TRD, contribuyen de manera significativa con la eficiencia y eficacia en la gestión de los servidores públicos de la misma.

La Unidad Administrativa Especial Contaduría General de la Nación – CGN cuenta con Tablas de Retención Documental aprobadas por el Archivo General de la Nación mediante Acuerdo 05 del 04 de febrero de 2000, las cuales fueron objeto de aplicación hasta su reestructuración orgánica ocurrida en enero de 2004; posteriormente, se actualizaron con aprobación del Comité Interno de Archivo, considerando además la creación de grupos internos de trabajo en las diferentes dependencias. Sin embargo, para la CGN es necesario contar con un instrumento fiable que permita organizar su documentación y cumplir con las transferencias secundarias hacia el Archivo General de la Nación – AGN, atendiendo lo establecido en el Acuerdo 04 de 2019 del AGN.

De acuerdo con lo anterior, al contar con las TRD actualizadas conforme a la estructura orgánica y funciones establecidas a las dependencias de la CGN, se logran los siguientes objetivos:

- Racionalizar la producción documental en cada una de las dependencias de la entidad.
- Optimizar el uso de los recursos en los procesos de búsqueda, localización y recuperación de la información producida en la entidad.
- Descongestionar los archivos de Gestión y Central de la entidad, mediante la adopción de tiempos de retención y procedimientos de eliminación acordes con las necesidades identificadas.
- Preservar la memoria institucional de la Entidad, mediante la conservación de la información relevante y con valor probatorio.
- Implementar tecnologías de la información para la conservación técnica de documentos e información de la entidad.

- Estandarizar los procesos de transparencia de documentos en todas las etapas de archivo para todas las dependencias de la Entidad.

Finalmente, en el presente documento se consolida la información fundamental que sirve como insumo para que el grupo de evaluación de instrumentos archivísticos del Archivo General de la Nación estudie y avale el trabajo realizado en función a la actualización de las Tablas de Retención Documental de la CGN.

Documento en Construcción

1. INFORMACIÓN INSTITUCIONAL

1.1. NATURALEZA JURÍDICA

La Contaduría General de la Nación - CGN es una entidad descentralizada de orden nacional creada mediante la Ley 298 de 1996¹ como una Unidad Administrativa Especial adscrita al Ministerio de Hacienda y Crédito Público, con Personería Jurídica, autonomía presupuestal, técnica, administrativa, y regímenes especiales en materia de administración de personal, nomenclatura, clasificación, salarios y prestaciones.

1.2. MISIÓN

Somos el órgano rector de la contabilidad pública en Colombia, con autoridad doctrinaria en la materia, que normaliza, centraliza y consolida la contabilidad del sector público, para elaborar el Balance General de la Nación y de la Hacienda Pública, así como otros informes contables, útiles para la toma de decisiones, la rendición de cuentas y el control de las entidades públicas, los ciudadanos y demás grupos de valor.

1.3. VISIÓN

Seremos reconocidos como una entidad pilar del Sistema de Gestión Financiera Pública, que innova en la provisión de la información contable pública relevante y confiable para la transparencia, eficiencia y sustentabilidad social y ambiental del sector público colombiano, orientada a la creación de valor público para la sociedad.

1.4. OBJETIVO GENERAL

Corresponde a la Contaduría General de la Nación, a cargo del Contador General de la Nación, llevar la contabilidad general de la Nación y consolidarla con la de las entidades descentralizadas territorialmente o por servicios, cualquiera que sea el orden al que pertenezcan. Igualmente, uniformar, centralizar y consolidar la contabilidad pública, elaborar el balance general y determinar las normas contables que deben regir en el país, conforme a la ley.

¹ Por la cual se desarrolla el artículo 354 de la Constitución Política, se crea la Contaduría General de la Nación como una Unidad Administrativa Especial adscrita al Ministerio de Hacienda y Crédito Público, y se dictan otras disposiciones sobre la materia.

1.5. FUNCIONES

La Contaduría General de la Nación desarrolla las siguientes funciones que se encuentran contenidas en el artículo 2 del Decreto 143 de 2004² y Decreto 1963 de 2023:

1. Determinar las políticas, principios y normas sobre contabilidad, que deben regir en el país para todo el sector público.
2. Establecer las normas técnicas generales y específicas, sustantivas y procedimentales, que permitan uniformar, centralizar y consolidar la Contabilidad Pública.
3. Llevar la Contabilidad General de la Nación, para lo cual expedirá las normas de reconocimiento, registro y revelación de la información de los organismos del sector central nacional.
4. Conceptuar sobre el sistema de clasificación de ingresos y gastos del Presupuesto General de la Nación, para garantizar su correspondencia con el Plan General de Contabilidad Pública. En relación con el Sistema Integrado de Información Financiera-SIIF-, el Ministerio de Hacienda y Crédito Público garantizará el desarrollo de las aplicaciones y el acceso y uso de la información que requiera el Contador General de la Nación para el cumplimiento de sus funciones.
5. Señalar y definir los Estados Financieros e Informes que deben elaborar y presentar las Entidades y Organismos del Sector Público, en su conjunto, con sus anexos y notas explicativas, estableciendo la periodicidad, estructura y características que deben cumplir.
6. Elaborar el Balance General, someterlo a la Auditoría de la Contraloría General de la República y presentarlo al Congreso de la República, para su conocimiento y análisis por intermedio de la Comisión Legal de Cuentas de la Cámara de Representantes, dentro del plazo previsto por la Constitución Política.
7. Establecer los libros de contabilidad que deben llevar las Entidades y Organismos del Sector Público, los documentos que deben soportar legal, técnica, financiera y contablemente las operaciones realizadas, y los requisitos que éstos deben cumplir.
8. Expedir las normas para la contabilización de las obligaciones contingentes de terceros que sean asumidas por la Nación, de acuerdo con el riesgo probable conocido de la misma, cualquiera sea la clase o modalidad de tales obligaciones, sin perjuicio de mantener de pleno derecho, idéntica la situación jurídica vigente entre las partes, en el momento de asumirlas.

² Por el cual se modifica la estructura de la Contaduría General de la Nación y se determinan las funciones de sus dependencias.

9. Emitir conceptos y absolver consultas relacionadas con la interpretación y aplicación de las normas expedidas por la Contaduría General de la Nación.
10. La Contaduría General de la Nación, será la autoridad doctrinaria en materia de interpretación de las normas contables y sobre los demás temas que son objeto de su función normativa.
11. Expedir las normas para la contabilización de los bienes aprehendidos, decomisados o abandonados, que Entidades u Organismos tengan bajo su custodia, así como para dar de baja los derechos incobrables, bienes perdidos y otros activos, sin perjuicio de las acciones legales a que hubiere lugar.
12. Impartir las normas y procedimientos para la elaboración, registro y consolidación del inventario general de los bienes del Estado.
13. Expedir los certificados de disponibilidad de los recursos o excedentes financieros, con base en la información suministrada en los estados financieros de la Nación, de las Entidades u Organismos, así como cualquier otra información que resulte de los mismos.
14. Producir informes sobre la situación financiera y económica de las Entidades u Organismos sujetos a su jurisdicción.
15. Adelantar los estudios e investigaciones que se estimen necesarios para el desarrollo de la Ciencia Contable.
16. Realizar estudios económicos-financieros, a través de la Contabilidad Aplicada, para los diferentes sectores económicos.
17. Ejercer inspecciones sobre el cumplimiento de las normas expedidas por la Contaduría General de la Nación.
18. Coordinar con los responsables del control interno y externo de las entidades señaladas en la ley, el cabal cumplimiento de las disposiciones contables.
19. Determinar las entidades públicas y los servidores de la misma responsable de producir, consolidar y enviar la información requerida por la Contaduría General de la Nación.
20. Imponer a las Entidades a que se refiere la presente Ley, a sus directivos y demás funcionarios, previas las explicaciones de acuerdo con el procedimiento aplicable, las medidas o sanciones que sean pertinentes, por infracción a las normas expedidas por la Contaduría General de la Nación.
21. Establecer y desarrollar programas de capacitación, asesoría y divulgación, de las normas, procedimientos y avances de los estudios sobre contabilidad pública y temas relacionados.
22. Las demás que le confieran la Constitución Política y la ley.

1.6. DIRECCIONAMIENTO ESTRATÉGICO

El Plan Estratégico Institucional (PEI) 2023-2026 de la Contaduría General de la Nación se configura como el itinerario para que la entidad fortalezca el cumplimiento de los fines propuestos en su misión y para que se alcancen la visión y los objetivos estratégicos. En este plan se articulan y establecen las estrategias, los indicadores, las metas y otros resultados esperados, caracterizándose principalmente por establecer la dirección de las acciones a mediano plazo (2023-2026) para desarrollar el propósito esencial de la entidad. En este contexto, el PEI se convierte en el instrumento que guía las acciones estratégicas de los próximos cuatro años de la CGN bajo el propósito superior "Cuentas Claras, Estado Transparente". Estas acciones orientan a la Contaduría General de la Nación hacia los tres pilares fundamentales de la presente administración: generación de valor público, gestión financiera pública transparente e innovadora, y enfoque hacia la sustentabilidad.

1.6.1. OBJETIVOS ESTRATÉGICOS

1. Fortalecer la posición de la CGN como pilar de la Gestión Financiera Pública.
2. Fortalecer el talento humano, la estructura y la cultura organizacional de la CGN.
3. Mejorar la calidad de la información contable pública y su integración con los demás componentes del Sistema de Información para la Gestión Financiera Pública (GFP).
4. Consolidar alianzas estratégicas con diversos organismos para mejorar la calidad de la información financiera y contable pública de las Entidades Contables Públicas (ECP).
5. Mantener y fortalecer la calidad de la regulación contable pública, atendiendo a estándares internacionales y al contexto colombiano.
6. Poner en marcha la definición y producción de información contable pública para la sostenibilidad social y medioambiental.
7. Fortalecer el proceso de consolidación de la información contable pública, para conseguir información consolidada de calidad.
8. Trabajar por la construcción de cultura contable, resaltando la importancia estratégica de la contabilidad pública.
9. Optimizar el desempeño de la CGN en todos sus procesos a través del mantenimiento y mejora de los sistemas del Sistema Integrado de Gestión Institucional (SIGI).
10. Fomentar la innovación en la divulgación de información contable pública, con el objetivo de impulsar la transparencia y la eficiencia en la gestión de los recursos públicos, para crear valor público.

11. Fortalecer las herramientas tecnológicas para la armonización e integración de Contabilidad Pública con los demás subsistemas de la Gestión Financiera Pública.

1.7. ESTRUCTURA ORGÁNICO-FUNCIONAL

La estructura Orgánico-funcional de la CGN se estableció inicialmente a través del Decreto 143 de 2004, el cual organizó la entidad en tres niveles jerárquicos. No obstante, a la luz del Decreto 1693 de 2023, la entidad formalizó competencias que se venían desempeñando como consecuencia de ajustes normativos gestados en el tiempo y que no se habían constituido formalmente. Cabe señalar, que esta nueva disposición no modificó la organización jerárquica de la entidad; sin embargo, en este lapsus de tiempo sí se evidenciaron cambios en la estructura interna de la CGN lo que modificó parcialmente algunas de las funciones establecidas inicialmente en el Decreto 143 de 2004. En consecuencia, su organización es la siguiente:

Tabla 1. Niveles Jerárquicos Estructura Orgánico-Funcional CGN

NIVEL JERÁRQUICO	NOMBRE DE LA DEPENDENCIA
1° Nivel	(1) Despacho del Contador
2° Nivel	(3) Subcontadurías. (1) secretaria general.
3° Nivel	(16) Grupos Internos de Trabajo.

Actualmente la estructura orgánica cuenta con veintiún (21) dependencias y su distribución por niveles de autoridad se resume a continuación:

Tabla 2. Dependencias y niveles jerárquicos de la CGN

SECCIÓN	SUBSECCIÓN 1	SUBSECCIÓN 2
		Grupo Interno de Trabajo de Planeación
		Grupo Interno de Trabajo de Jurídica
		Grupo Interno de Trabajo de Control Interno
		Grupo Interno de Trabajo Logístico de Capacitación y Prensa

SECCIÓN	SUBSECCIÓN 1	SUBSECCIÓN 2	
DESPACHO DEL CONTADOR GENERAL DE LA NACIÓN	SUBCONTADURÍA GENERAL Y DE INVESTIGACIÓN	Grupo Interno de Trabajo de Investigación y Normas	
		Grupo Interno de Trabajo de Doctrina Contable Pública	
		Grupo Interno de Trabajo de Capacitación en Contabilidad Pública	
	SUBCONTADURÍA DE CENTRALIZACIÓN DE LA INFORMACIÓN	SUBCONTADURÍA DE CENTRALIZACIÓN DE LA INFORMACIÓN	Grupo Interno de Trabajo de Gestión y Evaluación de la Información – Entidades de Gobierno
			Grupo Interno de Trabajo de Gestión y Evaluación de la Información – Empresas
			Grupo Interno de Trabajo de Sistemas de Información Integrados – Nación SIIN
			Grupo Interno de Trabajo CHIP
	SUBCONTADURÍA DE CONSOLIDACIÓN DE LA INFORMACIÓN	SUBCONTADURÍA DE CONSOLIDACIÓN DE LA INFORMACIÓN	Grupo Interno de Trabajo de Procesamiento y Análisis de los Productos
			Grupo Interno de Trabajo de Estadísticas y Análisis Económico
			Grupo Interno de Trabajo de Apoyo Informático
	SECRETARÍA GENERAL	SECRETARÍA GENERAL	Grupo Interno de Trabajo de Servicios Generales, Administrativos y Financieros
			Grupo Interno de Trabajo de Talento Humano y Prestaciones Sociales

1.7.1. ORGANIGRAMA DE LA CONTADURÍA GENERAL DE LA NACIÓN

A continuación, se presenta la estructura orgánica vigente de la Unidad Administrativa Especial - Contaduría General de la Nación U.A.E CGN, de conformidad con lo establecido en los Decretos 143 del 2004, 1693 de 2023 y demás actos administrativos de creación o modificación de los Grupos Internos de Trabajo.

Ilustración 1. Organigrama de la CGN

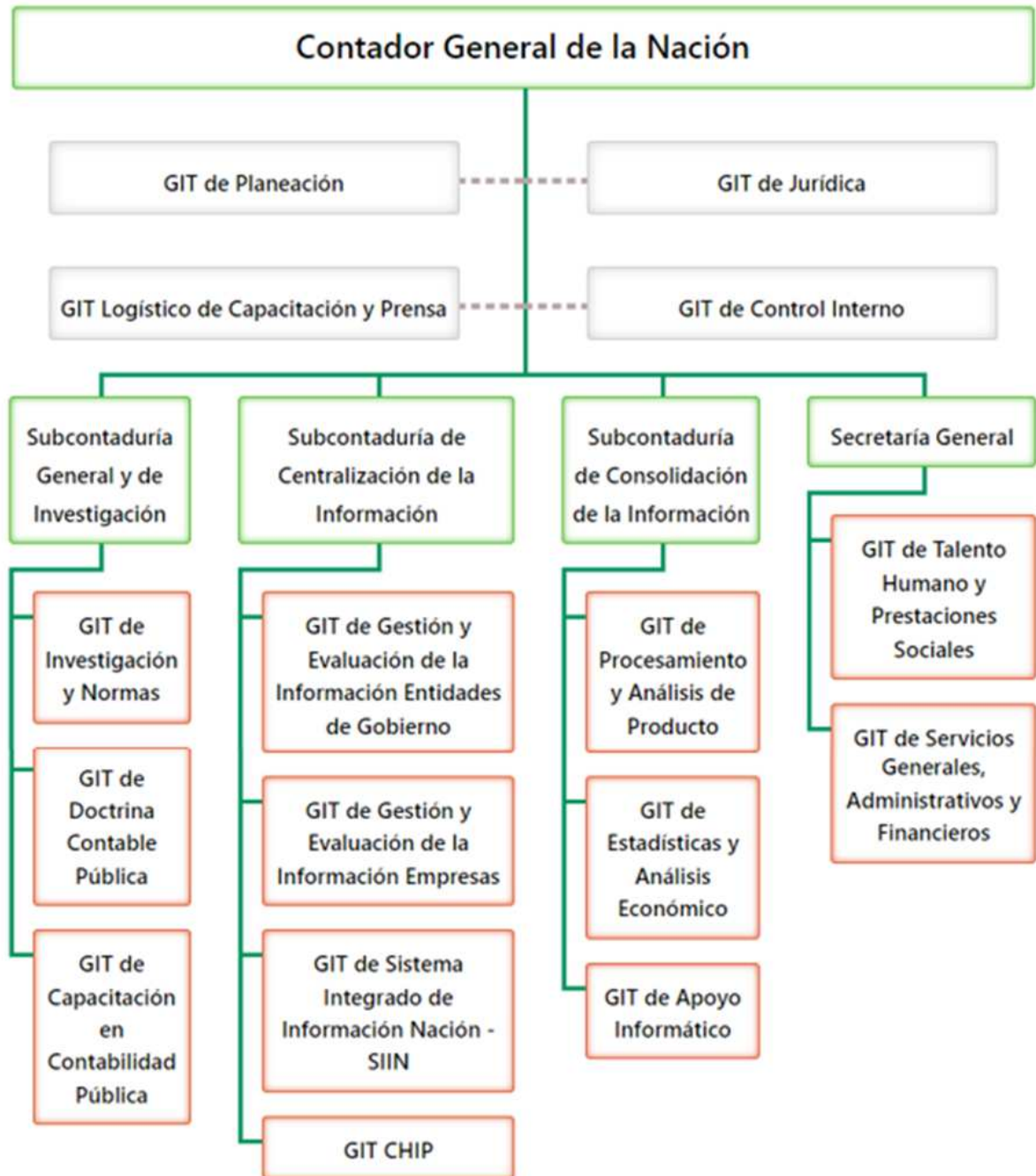

Fuente: Organigrama - Contaduría General de la Nación (contaduria.gov.co)

2. CONTEXTO HISTÓRICO DE LA ENTIDAD

El origen de la Contaduría General de la Nación está cimentado en la Constitución Política de Colombia, artículo 354, que señala: *Habrá un Contador General, funcionario de la rama ejecutiva, quien llevará la contabilidad general de la Nación y consolidará ésta con la de sus entidades descentralizadas territorialmente o por servicios, cualquiera que sea el orden al que pertenezcan, excepto la referente a la ejecución del presupuesto, cuya competencia se atribuye a la contraloría.*

Por consiguiente, 10 de enero de 1995, el Presidente de la República, para entonces, el Dr. Ernesto Samper Pizano, y el Ministro de Hacienda, Guillermo Perry Rubio, se creó mediante el Decreto 85, la Dirección General de la Contabilidad Pública- DGCP como dependencia del Ministerio de Hacienda y Crédito Público y se dispuso como Contador General al director de la Dirección quién tendría como función uniformar, centralizar y consolidar la contabilidad pública, elaborar el balance general y determinar las normas contables que deben regir en el país, conforme a la ley, igualmente crear y organizar grupos internos de trabajo con el fin de desarrollar con eficiencia y eficacia los objetivos, planes y programas de la Dirección. Su estructura estuvo constituida así:

1. Despacho del director general de la Contabilidad Pública
 - 1.1 Oficina de Sistemas
 - 1.2 Oficina Jurídica
 - 1.3 División de Coordinación Administrativa
 - 1.4 Subdirección de Normas, Planes y Cuentas
 - 1.5 Subdirección Operativa.

Posteriormente, el 23 de julio de 1996 mediante la ley 298 en desarrollo del artículo 354 de la Constitución política de Colombia, se ordenó la creación de la Contaduría General de la Nación como una Unidad Administrativa Especial y se estableció su estructura orgánica, compuesta por los siguientes cargos y dependencias:

1. Contador General de la Nación.
2. Subcontadores.
3. Secretaría General.
4. Oficinas Asesoras.
5. Divisiones.
6. Secciones.
7. Grupos.

Esta disposición se formalizó tres meses después de su promulgación, por lo cual su estructura orgánica fue transitoria desde el 23 de julio, hasta que el 23 de octubre de 1996, mediante el Decreto 1914 se definió su nueva estructura interna, funciones y otras disposiciones, a saber:

1. Despacho del Contador General de la Nación.
 - 1.1. Oficina de Control Interno.
2. Subcontaduría de Consolidación e Investigación.
3. Subcontaduría del nivel nacional.
4. Subcontaduría del nivel territorial.
5. Secretaría General.
6. Órganos de asesoría y coordinación.
 - 6.1. Comité Técnico.
 - 6.2. Comisión de Personal.
 - 6.3. Comité de Control Interno

Esta estructura operó durante (8) ocho años, hasta la publicación del Decreto 143 del 2004, mediante el cual se modificó la estructura de la Contaduría General de la Nación y el cual determinó las funciones de sus dependencias, estableciéndose así:

1. Despacho del Contador General de la Nación.
2. Subcontaduría General y de Investigación.
3. Subcontaduría de Centralización de la Información.
4. Subcontaduría de Consolidación de la Información.
5. Secretaría General.
6. Órganos de asesoría y coordinación.
 - 6.1 Comisión de Personal.
 - 6.2 Comité de Coordinación del Sistema de Control Interno.

Consecuentemente, el 26 abril del 2004 la CGN emite la resolución 148 por la cual se crean los grupos internos de trabajo y sus funciones, que dieron completitud a su estructura así:

1. DESPACHO DEL CONTADOR GENERAL DE LA NACIÓN

Grupo Interno de Trabajo de Planeación

Grupo Interno de Trabajo de Jurídica.

Grupo Interno de Trabajo Logístico de Capacitación.

Grupo Interno de Trabajo de Control Interno.

2. SUBCONTADURÍA GENERAL Y DE INVESTIGACIÓN

Grupo Interno de Trabajo de Investigación y Normas.

Grupo Interno de Trabajo de Doctrina y Capacitación

3. SUBCONTADURÍA DE CENTRALIZACIÓN DE LA INFORMACIÓN

Grupo Interno de Trabajo de Validación y Estadística.

Grupo Interno de Trabajo de Gestión y Evaluación de la Información.

Grupo Interno de Trabajo de Proyectos Especiales

4. SUBCONTADURÍA DE CONSOLIDACIÓN DE LA INFORMACIÓN

Grupo Interno de Trabajo de Procesamiento y Análisis de Productos.

Grupo Interno de Trabajo de Estadísticas y Análisis Económico.

Grupo Interno de Trabajo de Apoyo Informático.

5. SECRETARÍA GENERAL

Grupo Interno de Trabajo de Servicios Generales, Administrativos y Financieros.

Grupo Interno de Trabajo de Talento Humano.

A partir de esta última disposición, la evolución institucional de la CGN se enmarcó en diferentes cambios como la supresión, fusión, cambio de denominación, traslado de funciones entre sus grupos de internos de trabajo. Dicho esto, a continuación, se relacionan las normas que dieron origen a cada uno de sus Grupos Internos de Trabajo que se encuentran vigentes en la estructura de la entidad.

Tabla 3. Creación y evolución de los grupos internos de trabajo de la CGN

NOMBRE GIT	ACTO ADMINISTRATIVO DE CREACIÓN	OBSERVACIONES
Grupo Interno de Trabajo de Planeación	Resolución 148 de 2004. Por la cual se crean Grupos Internos de Trabajo en la Unidad Administrativa Especial	GIT creados desde 2004, los cuales se han mantenido en el tiempo hasta la actualidad.
Grupo Interno de Trabajo de Jurídica		

NOMBRE GIT	ACTO ADMINISTRATIVO DE CREACIÓN	OBSERVACIONES
Grupo Interno de Trabajo de Control Interno	- Contaduría General de la Nación y se fijan sus funciones.	
Grupo Interno de Trabajo Logístico de Capacitación y Prensa.	Resolución 148 de 2004. Por la cual se crean Grupos Internos de Trabajo en la Unidad Administrativa Especial - Contaduría General de la Nación y se fijan sus funciones.	GIT creado desde 2004 en el Despacho del Contador General de la Nación.
	Resolución 102 de 2007. Por la cual se crea y se reubica unos grupos internos de trabajo en la UAE CONTADURÍA GENERAL DE LA NACIÓN.	GIT que se reubica en la Secretaría General desde el 15 de marzo de 2007.
	Resolución 311 de 2011. Por medio de la cual se modifica un Grupo Interno de Trabajo en la Unidad Administrativa Especial - Contaduría General de la Nación y se fijan sus funciones.	Se reorganiza el Grupo Interno de Trabajo Logístico de Capacitación de la Secretaría General se denominará "Grupo Interno de Trabajo Logístico de Capacitación y prensa" y se traslada al Despacho del Contador General de la Nación. desde el 5 de octubre de 2011 hasta la actualidad.
	Resolución 402 de 2015. Por la cual se actualizan las funciones del Grupo Interno de Trabajo Logístico de Capacitación y Prensa de la U.E.A CGN	Actualizar las funciones del Grupo Interno de Trabajo Logístico de Capacitación y Prensa. Deroga la Resolución 102 de 2007 y la Resolución 311 de 2011. Funciones que se mantienen en la actualidad
Grupo Interno de Trabajo de Investigación y Normas	Resolución 148 de 2004. Por la cual se crean Grupos Internos de Trabajo en la Unidad Administrativa Especial - Contaduría General de la Nación y se fijan sus funciones.	GIT creado desde 2004 y que se ha mantenido en el tiempo hasta la actualidad.
Grupo Interno de Trabajo de Doctrina Contable Pública y Grupo Interno de Trabajo de Capacitación en Contabilidad Pública.	Resolución 148 de 2004. Por la cual se crean Grupos Internos de Trabajo en la Unidad Administrativa Especial - Contaduría General de la Nación y se fijan sus funciones.	GIT creado desde 2004 como un único grupo denominado GIT de Doctrina y Capacitación, hasta el 30 de agosto de 2022.
	Resolución 078 de 2022. Por medio de la cual se modifica la estructura de	Se separa el GIT en dos Grupos: "Doctrina Contable Pública" y

NOMBRE GIT	ACTO ADMINISTRATIVO DE CREACIÓN	OBSERVACIONES
	la Subcontaduría General y de Investigación, en lo relacionado con el Grupo Interno de Trabajo de Doctrina y Capacitación.	"Capacitación en Contabilidad Pública" desde el 31 de agosto de 2022.
Grupo Interno de Trabajo Gestión y Evaluación de la Información -Entidades de Gobierno y Grupo Interno de Trabajo Gestión y Evaluación de la Información - Empresas	Resolución 148 de 2004. Por la cual se crean Grupos Internos de Trabajo en la Unidad Administrativa Especial - Contaduría General de la Nación y se fijan sus funciones.	GIT creado desde 2004 como único grupo denominad "GIT de gestión y Evaluación de la Información hasta el 22 de noviembre de 2016.
	Resolución 671 de 2016. Por la cual se modifican los artículos 1° de la resolución No 171 de mayo 6 de 2008 y artículo 13° de la resolución No 148 de 2004 respecto de creación y definición de las funciones del Grupo Interno de Trabajo de Gestión y Evaluación de la Información - Empresas de Gobierno y Grupo Interno de Trabajo de Gestión y Evaluación de la Información - Empresas, de la Subcontaduría de Centralización de la información	GIT de Gestión y Evaluación de la Información fue dividido en dos grupos: "Evaluación de la Información -Entidades de Gobierno" y "Evaluación de la Información - Empresas", desde el 23 de noviembre de 2016 hasta la actualidad.
Grupo Interno de Trabajo Sistemas de Información Integrados Nación - SIIN	Resolución 148 de 2004. Por la cual se crean Grupos Internos de Trabajo en la Unidad Administrativa Especial - Contaduría General de la Nación y se fijan sus funciones.	GIT creado desde 2004 mediante la Resolución 148 como "Proyectos Especiales"; en el tiempo evolucionó y su nombre ha cambiado de acuerdo con las normas contables, así: - Resolución 171 de 2008 que lo denominó como "Sistema Integrado de Información Financiera – SIIF" - Resolución 554 de 2015 que lo denominó como "Sistemas de Información Integrados Nacionales – SIIN" Con esta evolución el GIT se mantiene en la actualidad por sus funciones.
	Resolución 171 de 2008. Por la cual se modifican los artículos 3°, 12° y 14° de la Resolución 148 de 2004 respecto a los Grupos Internos de Trabajo en la Unidad Administrativa Especial - Contaduría General de la Nación y se fijan sus funciones.	
	Resolución 554 de 2015. Por la cual se modifican los artículos 1° y 3° de la Resolución 171 de 2008 respecto de la denominación y funciones del Grupo Interno de Trabajo SIIF Nación de la Subcontaduría de Centralización de la Información.	
Grupo Interno de Trabajo CHIP	Resolución 024 de 2008. Por la cual se crea un grupo interno de trabajo en la UAE CONTADURÍA GENERAL	GIT creado desde 2008 y que se ha mantenido en el tiempo hasta la actualidad.

NOMBRE GIT	ACTO ADMINISTRATIVO DE CREACIÓN	OBSERVACIONES
	DE LA NACIÓN y se fijan sus funciones.	
Grupo Interno de Trabajo de Procesamiento y Análisis de Productos	Resolución 148 de 2004. Por la cual se crean Grupos Internos de Trabajo en la Unidad Administrativa Especial - Contaduría General de la Nación y se fijan sus funciones.	Grupos internos de Trabajo creados desde 2004 y que se ha mantenido en el tiempo hasta la actualidad Grupos internos de Trabajo creados desde 2004 y que se ha mantenido en el tiempo hasta la actualidad.
Grupo Interno de Trabajo de Estadística y Análisis Económico		
Grupo Interno de Trabajo de Apoyo Informático		
Grupo Interno de Trabajo de Servicios Generales, Administrativos y Financieros		
Grupo Interno de Trabajo de Talento Humano y Prestaciones Sociales	Resolución 148 de 2004. Por la cual se crean Grupos Internos de Trabajo en la Unidad Administrativa Especial - Contaduría General de la Nación y se fijan sus funciones.	GIT creado desde 2004 denominado como "Talento Humano" hasta el 14 de marzo de 2007.
	Resolución 102 de 2007. Por la cual se crea y se reubica unos grupos internos de trabajo en la UAE CONTADURÍA GENERAL DE LA NACIÓN.	GIT nuevo creado desde el 15 de marzo de 2007, denominado "Nómina y Prestaciones Sociales" hasta el 30 de agosto de 2021.
	Resolución 125 de 2021. Por medio de la cual se suprime el Grupo Interno de Trabajo de Nómina y Prestaciones Sociales en la U.A.E. Contaduría General de la Nación y se asignan unas funciones a otro Grupo Interno de Trabajo.	Se unifican los GIT y queda uno solo desde el 31 de agosto de 2021, a la actualidad.

Es pertinente indicar que los Grupos Internos de Trabajo mencionados anteriormente corresponden a los que en la actualidad se encuentran activos y funcionales en la CGN. Pese a que han sufrido algunas modificaciones en el tiempo, la documentación generada en la ejecución de sus funciones se ha conservado en el GIT que asume las funciones, bien sea por unificación o división de grupos.

De forma adicional, han existido otros grupos que actualmente no se encuentran activos, de acuerdo con la siguiente información:

Tabla 4. Grupos internos de trabajo que no se encuentran activos actualmente

NOMBRE GIT	NORMA QUE LO CREÓ	OBSERVACIONES
Grupo Interno de Trabajo de Validación y Estadística	Resolución 148 de 2004. Por la cual se crean Grupos Internos de Trabajo en la Unidad Administrativa Especial - Contaduría General de la Nación y se fijan sus funciones.	GIT creado desde 2004. Hasta el 5 de mayo cuando cambia su denominación.
	Resolución 171 de 2008, Por la cual se modifican los Artículos 3º, 12º y 14º de la Resolución 148 de 2004 respecto a los Grupos Internos de Trabajo en la Unidad Administrativa Especial - Contaduría General de la Nación y se fijan sus funciones.	Se cambia la denominación del GTI de Validación y Estadística de la SUBCONTADURÍA DE CENTRALIZACIÓN DE LA INFORMACIÓN por: GIT de Administración de Entidades y Estadística y se adicionan funciones.
Grupo Interno de Trabajo de Boletines de Deudores Morosos del Estado BDME	Resolución 340 de 2005. Por la cual se crea un Grupo Interno de trabajo en la CGN E.E.A Contaduría General de la Nación.	GIT creado desde 2005 y que funcionó hasta el 5 de mayo de 2008 cuando sus funciones se asignan al GIT de Validación y Estadística.
Grupo Interno de Trabajo de Administración de Entidades y Estadística	Resolución 171 de 2008. Por la cual se modifican los Artículos 3º, 12º y 14º de la Resolución 148 de 2004 respecto a los Grupos Internos de Trabajo en la Unidad Administrativa Especial -Contaduría General de la Nación y se fijan sus funciones.	GIT creado desde el 6 de mayo de 2008 ya que el GIT de Validación y Estadística asume las funciones de Boletines de Deudores Morosos del Estado BDME. Funcionó hasta el 23 de octubre de 2013 ya que sus funciones fueron asignadas al GIT de Procesamiento y Análisis de Productos de la Subcontaduría de Consolidación de la Información, mediante la resolución 610 de 2013.
Grupo Interno de Trabajo de Control Disciplinario Interno	Resolución 250 de 2015. Por la cual se crea y se asigna formalmente funciones al Grupo Interno de Trabajo Control Disciplinario Interno de la CGN.	GIT creado desde 2015 y que funcionó hasta el 15 de julio de 2019 cuando fue suprimido y sus funciones fueron asumidas por la Secretaría General.
	Resolución 232 de 2019. Por la cual se suprime el Grupo Interno de Trabajo- GIT de Control Disciplinario Interno de la Contaduría General de la Nación".	

3. CONTEXTO ARCHIVÍSTICO DE LA ENTIDAD

La Unidad Administrativa Especial - Contaduría General de la Nación es una entidad con una trayectoria de 27 años, a lo largo de su evolución y en el ejercicio de sus funciones ha producido una serie de documentos administrativos y técnicos de alto valor contable que hacen parte de su memoria institucional. En consecuencia, tiene un archivo central con una volumetría aproximada de 825 metros lineales en soporte papel; así mismo, en el marco del uso e implementación de las tecnologías de la información y la comunicación TIC, viene produciendo un alto volumen de documentos en ambientes electrónicos, como práctica documental que cobró fuerza durante la pandemia ocasionada por el COVID19, coyuntura dada en el año 2020 y 2021; esta documentación se ha almacenado en repositorios y aplicativos diseñados para facilitar la gestión documental.

Durante la etapa de recopilación de la información y análisis que se realizó con el fin de Actualizar las Tablas de Retención Documental de conformidad con lo establecido por el acuerdo 004 de 2019, se identificó uno a uno los cambios internos generados en la estructura orgánica de la CGN a lo largo de estos años. Igualmente se relacionó las prácticas documentales de la época con el fin de establecer los periodos institucionales, que permitan estudiar el impacto de dichas transformaciones en la producción documental de la entidad.

3.1. PERIODOS INSTITUCIONALES

Dentro del estudio documental realizado a la U.A.E CGN para determinar la aplicabilidad de las Tablas de Retención Documental, se identificaron los siguientes periodos institucionales y con ellos, las acciones que en la época se enmarcaron para gestionar la documentación en cumplimiento de la ley 594 de 2000, "Ley General de Archivos.

Tabla 5. Periodos Institucionales

PERIODO	FECHAS		NORMATIVA ASOCIADA
	INICIAL	FINAL	
1	Julio 23 de 1996	Enero 20 de 2004	Ley 298 de 1996 / Decreto 1914 de 1996.
2	Enero 21 de 2004	2024	Decreto 143 de 2004 - Decreto 1963 de 2023

3.1.1 PERIODO 1

Este periodo comprende desde la creación de la U.A.E CGN, originada el 23 de julio de 1996, hasta su primera reestructuración orgánica surtida el 21 de enero de 2004.

Durante este periodo la entidad elaboró y presentó su primera versión de Tablas de Retención Documental al Archivo General de la Nación, obteniendo la aprobación por parte del ente rector, mediante el Acuerdo 05 del 4 de febrero de 2000. Este instrumento se aplicó en la entidad para la documentación producida desde su creación e igualmente cobijó el acervo documental producido por la Dirección General de Contabilidad Pública - DGCP (Dependencia adscrita al Ministerio de Hacienda) como memoria institucional de la entidad precedente al origen de la Contaduría.

3.1.2. PERIODO 2

Este periodo está fundamentado a partir de la primera reestructuración de la CGN, dada por el Decreto 143 de 2004 y se prolongó en el tiempo hasta la actualidad. Es pertinente indicar que las funciones de sus dependencias han sido actualizadas a través del Decreto 1963 de 2023, pero su estructura orgánico-productora de documentos se sigue manteniendo de acuerdo con la primera reestructuración orgánica.

Durante este periodo contado en 20 años, se suscitó una serie de cambios internos que van desde la supresión, fusión, traslado de Grupos Internos de Trabajo y cambios en las funciones asignadas a los mismos. Estas modificaciones si bien no alteraron significativamente la estructura orgánico funcional, fueron determinantes para establecer el impacto generado en la producción y custodia de la documentación dentro del proceso de elaboración de las TRD propuestas para este periodo.

3.2. VERSIONES DE TABLA DE RETENCIÓN DOCUMENTAL

Considerando lo expuesto anteriormente, la Contaduría progresivamente elaboró y aprobó por Comité Interno de Archivo (para ese entonces) diferentes versiones de Tabla de Retención Documental, instrumentos implementados con los cuales se realizó transferencias documentales primarias hacia el archivo central de la CGN. El acervo que se custodia actualmente se conserva con las denominaciones sugeridas en dichas versiones de Tabla. A continuación, se presentan las versiones aprobadas y la vigencia de cada una:

Tabla 6. Versiones de TRD de la CGN

VERSIÓN	FECHA DE APROBACIÓN COMITÉ INTERNO DE ARCHIVO	OBSERVACIÓN
1	Año 2000	Versión aprobada por el AGN en el 4 de febrero de 2000 mediante el Acuerdo 005; aplicada e implementada en la CGN.
2	Acta No. 1 del 17 de diciembre de 2007	Versiones aplicadas e implementadas internamente en la CGN y que no requerían la aprobación del AGN.
3	Acta No. 1 del 17 de noviembre de 2010	
4	Acta No. 2 del 22 de octubre 2013	
5	Acta No. 1 del 21 de noviembre de 2014	Versiones aplicadas e implementadas internamente en la CGN, pero que no fueron presentadas al AGN, o no superaron el proceso de convalidación.
6	Acta No. 4 del 28 de abril de 2017	
7	Resolución 242 de 23 de julio de 2019	

En octubre de 2017, en cumplimiento a lo establecido en el Acuerdo 004 de 2013, la Contaduría General de la Nación presentó al Archivo General de la Nación- AGN la versión N° 6 de las Tablas de Retención Documental con el fin de obtener la convalidación para la actualización del instrumento de la estructura orgánica de la época. A partir de ello, el AGN emitió 2 conceptos técnicos desfavorables, el primero el 28 marzo y el segundo el 08 de octubre de 2018, indicando el no cumplimiento de los requisitos técnicos para la aprobación de estas.

El 12 de diciembre de 2018, la CGN realizó los ajustes solicitados y los remitió al AGN mediante oficio radicado 1-2018-13614; sin embargo, en el concepto técnico emitido el 19 de abril de 2019 nuevamente se niega la viabilidad de la convalidación y se devuelven las TRD mediante Rad. AGN. 2-2019-04726 del 22 de abril de 2019.

El 06 de junio de 2019 la CGN solicitó prórroga para dar respuesta y ajustes al instrumento, la cual fue aprobada por el AGN mediante radicado 2-2019-08096. Posteriormente, el 23 de julio de 2019 la entidad radica nuevamente las TRD sobre las que el AGN emite concepto técnico desfavorable el 07 de octubre de 2019 y devuelve el instrumento a la entidad, mediante radicado 2-2019-04726.

Al respecto, la CGN solicitó prórroga por segunda vez para la presentación de los ajustes requeridos en la evaluación, mediante oficio número 1-2019-13638 del 19 de

noviembre de 2019, empero, el Archivo General de la Nación amplió el plazo hasta el 10 de enero de 2020; sin embargo la CGN no remitió la TRD en la fecha indicada por el AGN, razón por la cual quedó el proceso inconcluso, sumado a que durante el primer trimestre del 2020 se declaró en el territorio nacional la pandemia, situación que se extendió hasta finales de la vigencia 2021.

Dicho esto, en el segundo semestre del año 2022, con el fin de dar cumplimiento al acuerdo 004 de 2019 (normativa vigente), la CGN inició nuevamente el proceso de actualización de las TRD, motivado en realizar la correcta ordenación y disposición final de los documentos producidos desde su última reestructuración (2004), atendiendo a la realidad de la entidad, los diferentes cambios de sus grupos internos de trabajo, la producción documental electrónica, la necesidad de determinar las series y subseries con contenido relativo a los Derechos Humanos y la correcta disposición final, actividad que culminó con la aprobación de las TRD por parte del comité institucional de gestión y Desempeño en septiembre 19 de 2023.

Ilustración 2. Antecedentes de la TRD en la CGN

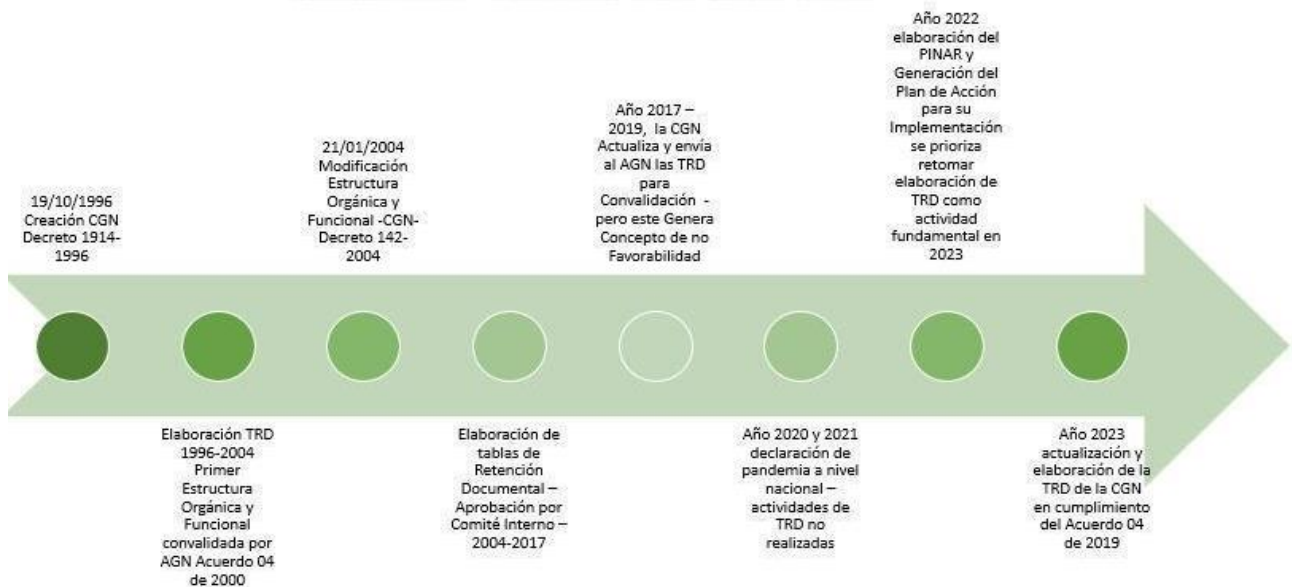

Bajo lo anteriormente indicado, la CGN en cumplimiento a lo señalado en el artículo 23 del Acuerdo 004 de 2019 en el cual se indican los casos por los cuales deberá actualizarse las TRD en una entidad, presenta para convalidación las TRD en su versión 4 y que aplicarán al segundo periodo orgánico de la Unidad Administrativa Especial Contaduría General de la Nación, teniendo en cuenta que su aplicación se hará desde la promulgación del Acuerdo 004 de 2013 (en las dependencias que aplique) hasta la fecha, teniendo en cuenta que durante este periodo la entidad:

- ✓ Presentó cambios en la estructura orgánica.
- ✓ Se crearon, suprimieron grupos internos de trabajo.
- ✓ Cuando se redistribuyan funciones entre las unidades administrativas de la entidad.
- ✓ Se expidieron normas que impactan la producción documental de la entidad.
- ✓ Se transformaron tipos documentales físicos en electrónicos.

Considerando que las versiones de TRD (4, 5, 6 y 7) presentadas en la Tabla 6 de este documento, no superaron el proceso de convalidación ante el Archivo General de la Nación, pero si fueron implementadas en la entidad, se procedió a realizar un análisis de homologación de las series y subseries denominadas en esas versiones, frente a la TRD actual que se presenta para objeto de convalidación. Este análisis pretende que en el proceso de aplicación de la TRD actual frente a la documentación que ya se encuentra producida y transferida al archivo central de la Entidad (2013-2020), se pueda realizar de forma armónica y relacional en las denominaciones. Este puede ser consultado en el Anexo 1 del presente documento.

4. METODOLOGÍA DEL PROCESO DE ACTUALIZACIÓN DE LAS TABLAS DE RETENCIÓN DOCUMENTAL DE LA CGN

Para llevar a cabo la actualización de la Tabla de Retención Documental de la CGN se tuvo en cuenta el plan de trabajo presentado a la administración, donde se describieron las actividades, las fechas comprendidas para llevarlas a cabo y los documentos o productos esperados de cada uno, tomando como referencia las indicaciones dadas por el Archivo General de la Nación mediante el Acuerdo 004 de 2019. Es así, como la metodología empleada tuvo el siguiente orden:

Tabla 7. Cronograma plan de trabajo de actualización de TRD en la CGN

ACTIVIDAD	FECHA INICIO	FECHA FIN	PRODUCTO
Realizar la recopilación y construcción de la línea de tiempo que permita identificar la evolución de la entidad y su normatividad que la justifica.	30/03/2023	31/08/2023	Normograma
Realizar la Reseña Institucional de la CGN como insumo esencial solicitado por el AGN para el proceso de convalidación.	30/03/2023	31/08/2023	Reseña Institucional CGN
Realizar el levantamiento de los Cuadros de Clasificación Documental -CCD- de acuerdo con la última estructura orgánica - funcional de la CGN.	30/03/2023	31/08/2023	Cuadros de Clasificación Documental -CCD-
Realizar el proceso de Valoración Documental de las series y subseries que	30/03/2023	31/08/2023	Cuadro Resumen

ACTIVIDAD	FECHA INICIO	FECHA FIN	PRODUCTO
conforman el Cuadro de Clasificación Documental de la CGN.			
Realizar el levantamiento de las Tablas de Retención Documental para cada una de las Dependencias que conforman la CGN.	30/03/2023	31/08/2023	Tablas de Retención por Dependencias
Realizar la elaboración del Documento Memoria Descriptiva, documento necesario para aportar en el proceso de convalidación de la TRD ante el AGN.	30/03/2023	31/08/2023	Memoria Descriptiva
Realizar la Aprobación de las TRD mediante Comité de Gestión Institucional.	30/03/2023	15/09/2023	Acta aprobación TRD
Realizar el Envío de la TRD al Proceso de Convalidación de acuerdo con lo establecido en la norma.	30/03/2023	15/09/2023	Comunicación Oficial al AGN Solicitando Convalidación
Realizar el acompañamiento a las mesas técnicas del proceso de convalidación y garantizar las correcciones solicitadas en los conceptos y actas de mesa técnicas del AGN.	31/07/2023	30/3/2024	Corrección de Conceptos Técnicos de Convalidación
Realizar la aplicación de la Tabla de Retención Documental para los archivos producidos en la CGN.	1/4/2024	Hasta que amerite su actualización	Aplicación TRD

4.1. COMPILACIÓN DE LA INFORMACIÓN INSTITUCIONAL

Tomando como base la información institucional incorporada en la parte inicial de este documento, se procedió a recopilar los documentos que aportaran la información requerida para realizar la actualización de la TRD, tal como Leyes, Decretos y Resoluciones que permitieran comprender la estructura orgánica de la entidad y su evolución en el tiempo; así mismo, se soportó la definición de las series, subseries y tipos documentales en los procesos y procedimientos con los que cuentan las dependencias.

Considerando que la información relacionada con la importancia de la creación de cada una de las series y subseries, y la normatividad que la soporta es de conocimiento propio de cada dependencia, fue necesario adelantar mesas de trabajo con el objetivo de revisar minuciosamente la conformación de cada una y definir adecuadamente los tipos documentales, así como indicar los formatos electrónicos en los que se produce la documentación; así mismo, se pudo establecer con los productores lo relacionado a la valoración documental para definir los tiempos de retención y las disposiciones finales.

4.1.1. REVISIÓN DE PROCESOS Y PROCEDIMIENTOS

Con el objetivo de confrontar las series y subseries definidas en el Cuadro de Clasificación Documental, con las funciones definidas para cada dependencia, se hizo necesario revisar la información relacionada con los procesos y procedimientos.

Para ello, se tiene en cuenta inicialmente el mapa de procesos de la CGN donde se evidencia que se estructura en cuatro (4) componentes: Estratégicos, Misionales, de Apoyo, y de Evaluación. Cada uno de ellos tienen propósitos diferentes y están compuestos por diferentes procesos, así:

- **Estratégicos:** son aquellos que orientan y brindan lineamientos para la gestión; se encuentra compuesto por dos procesos a saber: Planeación Integral y Comunicación Pública
- **Misionales:** son aquellos que dan línea directa sobre el cumplimiento de la misión en la entidad; se encuentra compuesto por tres procesos: Normalización y Culturización Contable, Centralización de la Información, y Consolidación de la Información.
- **De apoyo:** son aquellos que brindan métodos y herramientas para aplicarlas en todas las dependencias de la entidad con el fin de que se optimicen los recursos; se encuentra compuesto por cinco procesos: Gestión Humana, Gestión Administrativa, Gestión de Recursos Financieros, Gestión TICs, y Gestión Jurídica.
- **De evaluación:** son aquellos que dan soporte para verificar el funcionamiento y operación de los otros tipos de procesos; se encuentra compuesto por un solo proceso denominado Control y Evaluación.

El mapa de procesos de la CGN es el que se muestra a continuación:

Ilustración 3. Mapa de procesos de la CGN

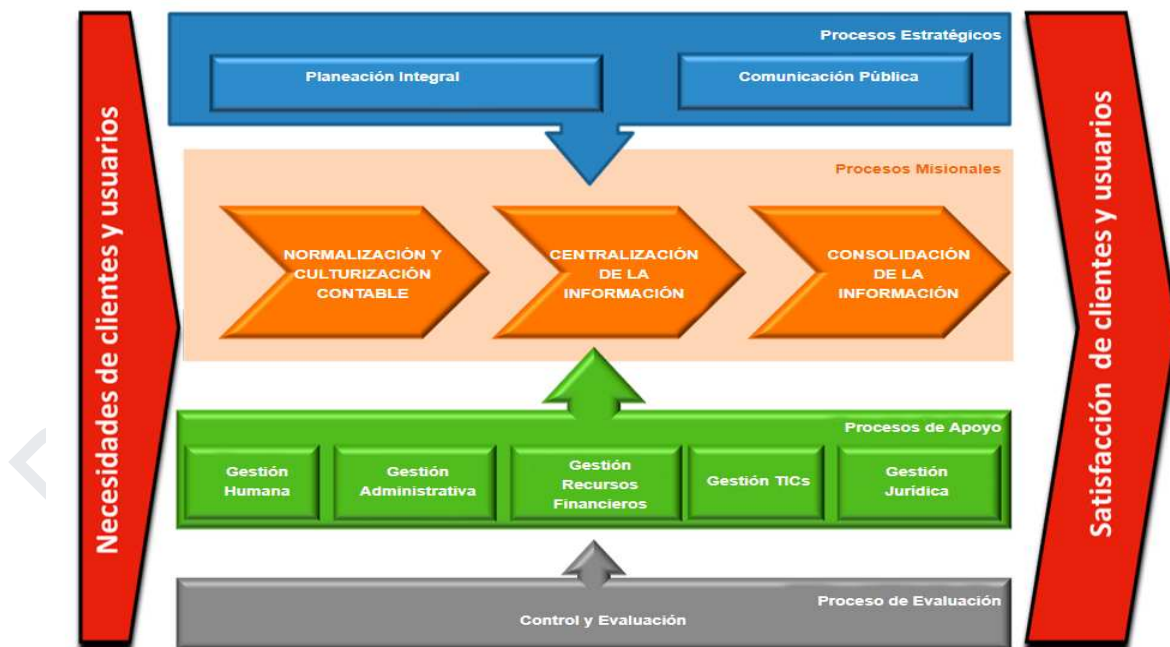

Los documentos identificados en cada uno de los procesos guardan relación directa entre las funciones asignadas a las dependencias, reflejando a través de cada actividad, la producción documental que se deriva. A continuación, se mencionan los procedimientos que tiene actualmente cada proceso, y además se adjuntan a este documento de presentación.

Tabla 8. Procesos y procedimientos de la CGN

ÍTEM	CÓDIGO	NOMBRE PROCEDIMIENTO
PROCESO DE CENTRALIZACIÓN DE LA INFORMACIÓN		
1	CEN-PRC07	INCLUSIÓN DE UN USUARIO ESTRATÉGICO Y/O USUARIO DE INFORMACIÓN AL CHIP
2	CEN-PRC08	DEFINICIÓN DE UNA CATEGORÍA
3	CEN-PRC11	MODIFICACIÓN DE PARÁMETROS DE VALIDACIÓN
4	CEN-PRC12	CIERRE Y APERTURA DE UNA CATEGORIZACIÓN
5	CEN-PRC13	CATEGORIZACIÓN
6	CEN-PRC14	REFERENCIACIÓN DE LA EFICIENCIA ADMINISTRATIVA
7	CEN-PRC15	REFERENCIACIÓN DE LA EFICIENCIA FISCAL
8	CEN-PRC16	GESTIÓN DE LA INFORMACIÓN
9	CEN-PRC17	EJECUCIÓN DE LAS POLÍTICAS DE FUNCIONALIDAD
10	CEN-PRC18	IMPLEMENTACIÓN DE LAS NORMAS EN LOS SISTEMAS
11	CEN-PRC19	ATENCIÓN INCIDENTES SISTEMAS SIIN
12	CEN-PRC20	ASESORÍA Y ASISTENCIA TÉCNICA
13	CEN-PRC21	PARAMETRIZACIÓN Y MANTENIMIENTO DE UNA CATEGORÍA
14	CEN-PRC22	PARAMETRIZACIÓN Y MANTENIMIENTO APLICATIVOS SEI
PROCESO DE CENTRALIZACIÓN		
1	CON-PRC01	MANTENIMIENTO PARÁMETROS CONSOLIDACIÓN
2	CON-PRC04	OTROS INFORMES DE BASES CONTABLES
3	CON-PRC05	ATENCIÓN DE SOLICITUDES DE INFORMACIÓN
4	CON-PRC07	ACTUALIZACIÓN DEL BDME
5	CON-PRC11	INSCRIPCIÓN O MANTENIMIENTO DE ENTIDADES
6	CON-PRC12	CONSOLIDACIÓN CONTABLE
7	CON-PRC13	INFORMES DE SITUACIÓN FINANCIERA Y ESTADOS CONTABLES
8	CON-PRC14	INFORMES DE CONSOLIDACIÓN DE EVALUACIÓN DE CONTROL INTERNO
PROCEDIMIENTO CONTROL Y EVALUACIÓN DE RIESGOS		
1	CYE-PRC05	AUDITORÍAS INTERNAS DE GESTIÓN
PROCESO DE GESTIÓN ADMINISTRATIVA		
1	GAD-PRC10	ELABORACIÓN Y ACTUALIZACIÓN DE TRD
2	GAD-PRC11	PRÉSTAMO DE DOCUMENTOS DE ARCHIVO
3	GAD-PRC12	TRANSFERENCIAS PRIMARIAS
4	GAD-PRC19	PROCEDIMIENTO DE BAJAS DE BIENES
5	GAD-PRC20	ELIMINACIÓN DOCUMENTAL
6	GAD-PRC21	RETIRO DE PRIVILEGIOS A CONTRATISTAS
7	GAD-PRC22	ADMINISTRACIÓN DE BIENES
8	GAD-PRC23	PETICIONES, QUEJAS, RECLAMOS Y SUGERENCIAS
PROCESO DE GESTIÓN HUMANA		
1	GHT-PRC04	LIQUIDACIÓN Y TRÁMITE DE PERSONAL
2	GTH-PRC01	PROGRAMA INTERNO DE CAPACITACIÓN

ÍTEM	CÓDIGO	NOMBRE PROCEDIMIENTO
3	GTH-PRC02	NOMINA DE SERVIDORES PÚBLICOS
4	GTH-PRC03	EVALUACIÓN DEL DESEMPEÑO
5	GTH-PRC05	TELETRABAJO
6	GTH-PRC06	SEGURIDAD Y SALUD EN EL TRABAJO
7	GTH-PRC08	PREPARACIÓN Y RESPUESTA ANTE EMERGENCIAS
8	GTH-PRC09	REPORTE DE INVESTIGACIÓN DE INCIDENTES - ACCIDENTES
9	GTH-PRC11	BIENESTAR SOCIAL E INCENTIVOS
10	GTH-PRC12	COMUNICACIÓN - PARTICIPACIÓN Y CONSULTA DE SG-SST
11	GTH-PRC13	IDENTIFICACIÓN DE PELIGROS Y VALORACIÓN DE RIESGOS
12	GTH-PRC14	EVALUACIONES MEDICAS OCUPACIONALES
13	GTH-PRC15	INDUCCIÓN Y REINDUCCIÓN DE PERSONAL
14	GTH-PRC16	DESCUENTO DE SALARIO POR DÍAS NO LABORADOS
15	GTH-PRC17	SELECCIÓN Y DESVINCULACIÓN DE PERSONAL
16	GTH-PRC18	ENCARGOS DE LA CGN
PROCESO DE GESTIÓN JURÍDICA		
1	GJU-PRC02	TRATAMIENTO Y ATENCIÓN A RESPUESTAS DE DERECHOS DE PETICIÓN
2	GJU-PRC05	REPRESENTACIÓN JUDICIAL Y EXTRAJUDICIAL
3	GJU-PRC08	IDENTIFICACIÓN Y REVISIÓN DE REQUISITOS LEGALES
4	GJU-PRC09	ELABORACIÓN Y/O REVISIÓN DE ACTOS ADMINISTRATIVOS
5	GJU-PRC10	ELABORACIÓN Y/O REVISIÓN DE CONCEPTOS JURÍDICOS
6	GJU-PRC11	PROCEDIMIENTO POLÍTICA DE PREVENCIÓN CONTRA EL DAÑO JURÍDICO
PROCESO DE GESTIÓN RECURSOS FINANCIEROS		
1	GFI-PRC01	ELABORACIÓN, PRESENTACIÓN Y TRANSMISIÓN DE DECLARACIONES DE RETENCIÓN EN LA FUENTE
2	GFI-PRC02	TRÁMITE DE PAGOS - ELABORACIÓN DE BOLETINES- EXPEDICIÓN DE CERTIFICADOS
3	GFI-PRC03	PLAN ANUAL MENSUALIZADO DE CAJA PAC - CONSTITUCIÓN DE CUENTAS POR PAGAR
4	GFI-PRC04	PROCEDIMIENTO GENERAL DE PRESUPUESTO
5	GFI-PRC06	ADMINISTRACIÓN DE LA CAJA MEJOR
6	GFI-PRC07	ESTADOS Y REPORTES FINANCIEROS
PROCESO DE GESTIÓN DE TICS		
1	GTI-PRC02	ADMINISTRACIÓN DE LA PLATAFORMA TECNOLÓGICA
2	GTI-PRC03	OPERACIÓN CENTRO DE COMPUTO
3	GTI-PRC04	PLANEACIÓN Y GESTIÓN TICS
4	GTI-PRC06	CERTIFICACIÓN DE SOFTWARE
5	GTI-PRC07	DESARROLLO DE SOFTWARE
6	GTI-PRC08	GENERACIÓN DE VERSIÓN
7	GTI-PRC09	MANTENIMIENTO DE SOFTWARE
8	GTI-PRC10	SEGURIDAD DE LA INFORMACIÓN
9	GTI-PRC11	ADMINISTRACIÓN DE ACTIVOS DE TIC
PROCESO DE NORMALIZACIÓN Y CULTURIZACIÓN CONTABLE		
1	NOR-PRC01	PROGRAMAS DE CAPACITACIÓN CLIENTES EXTERNOS
2	NOR-PRC02	PROCEDIMIENTO DE ACTUALIZACIÓN DE RÉGIMEN DE CONTABILIDAD PÚBLICA
3	NOR-PRC03	EMISIÓN DE CONCEPTOS Y SOLUCIÓN DE CONSULTAS
4	NOR-PRC04	DESARROLLO DE INVESTIGACIONES
5	NOR-PRC05	PRODUCCIÓN DE NORMAS

ÍTEM	CÓDIGO	NOMBRE PROCEDIMIENTO
PROCESO DE PLANEACIÓN INTEGRAL		
1	PI-PRC04	CONTROL DE DOCUMENTOS
2	PI-PRC05	AUDITORÍAS INTERNAS DEL SIG
3	PI-PRC06	CONTROL DE REGISTROS
4	PI-PRC07	SALIDA O PRODUCTO NO CONFORME
5	PI-PRC15	MEDICIÓN DE SATISFACCIÓN DEL CIUDADANO
6	PI-PRC16	NO CONFORMIDADES-ACCIONES CORRECTIVAS - PREVENTIVAS Y PLANES DE MEJORAMIENTO
7	PI-PRC17	REVISIÓN POR LA DIRECCIÓN
8	PI-PRC18	CARACTERIZACIÓN DE PRODUCTOS
9	PI-PRC19	SISTEMA INTEGRADO DE MEDICIÓN SIMPEI
10	PI-PRC20	COMPETENCIA. FORMACIÓN Y TOMA DE CONCIENCIA
11	PI-PRC22	CONTROL OPERACIONES SEGUIMIENTO Y CONTROL
12	PI-PRC24	SERVICIO AL CIUDADANO
13	PI-PRC25	GESTIÓN DEL CAMBIO
14	PI-PRC26	GESTIÓN DEL CONOCIMIENTO
15	PI-PRC27	IDENTIFICACIÓN Y EVALUACIÓN DE ASPECTOS DE IMPACTO AMBIENTAL
16	PI-PRC28	GESTIÓN DE ACTIVOS DE INFORMACIÓN

4.1.2. CODIFICACIÓN DE OFICINAS PRODUCTORAS

Una vez realizado el análisis de los actos administrativos con los que se estableció la estructura orgánica y funcional de la CGN, se encontró que se establecieron veintiún (21) dependencias, en tres niveles jerárquicos; es pertinente indicar que la Secretaría General se encuentra al mismo nivel de las Subcontadurías, de conformidad con lo descrito en el Decreto 143 de 2004 y Decreto 1693 de 2023; sin embargo, para efectos de presentar la cantidad de niveles de forma detallada, se dispone el siguiente cuadro:

Tabla 9. Cantidad de dependencias por nivel en la CGN

NIVEL	CANTIDAD
Despacho de Contaduría	1
Subcontadurías	3
Secretaría General	1
Grupos Internos de Trabajo	16
Total, dependencias	21

Teniendo en cuenta la jerarquía presentada en el organigrama de la entidad, Ilustración N°1. de este documento, se codifica cada unidad administrativa y oficina productora, con el objetivo de estructurar de forma clara y jerárquica el Cuadro de Clasificación Documental - CCD, y las Tablas de Retención Documental - TRD.

Al respecto, es pertinente indicar que las dependencias de la entidad se identificaban con códigos de cuatro (4) dígitos, situación que se puede evidenciar en las Tablas de Retención Documental anteriores; sin embargo, atendiendo una observación realizada por el Archivo General de la Nación en uno de los conceptos emitidos de evaluación de TRD de la CGN, se procedió a realizar la respectiva corrección; es así como en la versión actual de TRD se emplea una codificación de tres (3) dígitos teniendo en cuenta: los niveles jerárquicos del organigrama y la estructura de radicación del sistema de gestión documental - ORFEO - que tiene en funcionamiento la U.A.E Contaduría General de la Nación.

Tomando como referente el número de niveles jerárquicos se disponen las centenas para el primer nivel, las decenas para el segundo y para el tercer nivel se dejan las unidades correspondientes al nivel jerárquico que lo antecede.

Para el Contador General de la Nación que es primer nivel jerárquico y gerente público de la entidad, se asigna el código 100, siendo la numeración inicial para un número en centenas.

Ahora bien, al observar el organigrama, se ven cuatro (4) tipos de subdirecciones: Subcontaduría General y de Investigación, Subcontaduría de Centralización de la Información, Subcontaduría de Consolidación de la Información, y Secretaría General, los cuales dependen únicamente del Gerente Público o Contador; por lo tanto, se les asigna a estos, los códigos de las centenas así: 110, 120, 130 y 140, respectivamente.

Para los grupos internos de trabajo que dependen únicamente del primer nivel jerárquico (Contador General de la Nación) los cuales son: GIT de Planeación, logístico de capacitación y prensa, jurídica y control interno, recibirán los códigos que corresponden a las unidades de la siguiente manera: 101, 102, 103 y 104, respectivamente.

Los Grupos Internos de Trabajo dependientes de las subcontadurías, también corresponden al tercer nivel jerárquico; por lo tanto, se les asigna el código inmediatamente siguiente a los asignados al segundo nivel jerárquico, y se asigna la unidad, ejemplo: para los GIT de Investigación y normas y GIT de doctrina y capacitación, que apoyan la Subcontaduría General y de Investigación, se asigna los códigos 111 y 112, respectivamente.

La codificación completa de las oficinas productoras se muestra a continuación:

Tabla 10. Codificación de las secciones y subsecciones de la CGN

CÓDIGO	SECCIÓN / SUBSECCIÓN
100	DESPACHO DEL CONTADOR GENERAL DE LA NACIÓN
101	Grupo Interno de Trabajo de Planeación
102	Grupo Interno de Trabajo Logístico de Capacitación y prensa
103	Grupo Interno de Trabajo de Jurídica.
104	Grupo Interno de Trabajo de Control Interno.
110	SUBCONTADURÍA GENERAL Y DE INVESTIGACIÓN
111	Grupo Interno de Trabajo de Investigación y Normas.
112	Grupo Interno de Trabajo de Doctrina Contable Pública
113	Grupo Interno de Trabajo en Capacitación en Contabilidad Pública
120	SUBCONTADURÍA DE CENTRALIZACIÓN DE LA INFORMACIÓN
121	Grupo Interno de Trabajo Gestión y Evaluación de la Información -Entidades de Gobierno.
122	Grupo Interno de Trabajo Gestión y Evaluación de la Información - Empresas.
123	Grupo Interno de Trabajo Sistemas de Información Integrados Nación - SIIN.
124	Grupo Interno de Trabajo CHIP
130	SUBCONTADURÍA DE CONSOLIDACIÓN DE LA INFORMACIÓN
131	Grupo Interno de Trabajo de Procesamiento y Análisis de Productos.
132	Grupo Interno de Trabajo de Estadísticas y Análisis Económico.
133	Grupo Interno de Trabajo de Apoyo Informático.
140	SECRETARIA GENERAL
141	Grupo Interno de Trabajo de Servicios Generales, Administrativos y Financieros.
142	Grupo Interno de Trabajo de Talento Humano y Prestaciones Sociales

4.1.3. DENOMINACIÓN Y CODIFICACIÓN DE SERIES Y SUBSERIES DOCUMENTALES

A través de las mesas de trabajo realizadas con los productores documentales, se fueron identificando los asuntos o agrupaciones documentales que se tramitan en cada dependencia, para lo cual se tuvieron en cuenta los procedimientos y sus funciones. Así se fueron agrupando las unidades simples y compuestas teniendo en cuenta su estructura y contenido, para poder definir las series y subseries documentales, considerando que existiera relación entre sí y de acuerdo con la función que las genera.

Considerando que se trata de una actualización de TRD, se contempló considerar un comparativo entre las series y subseries definidas para la versión 1 de la TRD, y la versión 2 que se presenta en esta oportunidad, con el fin de definir si se mantenían las codificaciones asignadas en aquella oportunidad; sin embargo, se encontró que la mayoría de las denominaciones cambian, por cuanto las presentadas en versión 1 carecían de criterios documentales y no se encuentra alineación entre ellas y el Banco terminológico proporcionado por el AGN. Por citar un ejemplo, se encontraron denominaciones como: DOCUMENTOS, DEMANDAS, EXPEDIENTE INVESTIGACIÓN DISCIPLINARIA, APROBACIÓN ISBN, SOLICITUD DE PRÉSTAMOS, TARIFA POSTAL REDUCIDA, EVALUACIÓN SEMESTRAL, BANCO DE DATOS, entre otras. Por consiguiente, se tomó la decisión de realizar una nueva codificación de series y subseries para la versión presentada en esta oportunidad.

Ahora bien, en lo relacionado con la codificación de las series y subseries, es importante indicar que se realiza bajo la modalidad de organización alfabética, y posteriormente la asignación de los códigos, lo que posteriormente se refleja en el Cuadro de Clasificación Documental.

Para la codificación de las series documentales se emplean dos dígitos, iniciando en el número 01 y de forma consecutiva hasta el número 50, como se observa a modo de ejemplo en la siguiente tabla:

Tabla 11. Muestra de la codificación de series de la CGN

SERIE	CÓDIGO
ACCIONES CONSTITUCIONALES	01
ACTAS	02
ACTOS ADMINISTRATIVOS	03
ANTEPROYECTO DE PRESUPUESTO	04
BOLETINES DE DEUDORES MOROSOS DEL ESTADO	05
BOLETINES DIARIOS DE TESORERÍA	06
CERTIFICACIONES	07
CERTIFICADOS DE DISPONIBILIDAD DE LOS RECURSOS O EXCEDENTES FINANCIEROS DE LA NACIÓN	08
CERTIFICADOS DE DISPONIBILIDAD PRESUPUESTAL -CDP	09
CERTIFICADOS DE REGISTRO PRESUPUESTAL - RP	10
CIRCULARES	11

Una vez se tuvieron organizadas las series de forma alfabética y codificadas, se procedió a organizar las subseries alfabéticamente dentro de la serie a la que pertenece, para asignar la codificación. En este caso también se emplearon dos dígitos de forma consecutiva, iniciando cada en cada agrupación de serie desde el número 01. A modo de ejemplo, se ilustra a continuación este proceso:

Tabla 12. Muestra de la codificación de subseries de la CGN

SERIE	SUBSERIE	CÓDIGO
ACCIONES CONSTITUCIONALES	Acciones de Cumplimiento	01
ACCIONES CONSTITUCIONALES	Acciones de Grupo	02
ACCIONES CONSTITUCIONALES	Acciones de Tutela	03
ACCIONES CONSTITUCIONALES	Acciones Populares	04
ACTAS	Actas de Eliminación Documental	01
ACTAS	Actas de la Comisión de Personal	02
ACTAS	Actas de Negociación Sindical	03
ACTOS ADMINISTRATIVOS	Resoluciones	01
CERTIFICACIONES	Certificaciones de Categorización de Departamentos, Distritos y Municipios	01
CIRCULARES	Circulares Dispositivas	01
CIRCULARES	Circulares Informativas	02
COMPROBANTES DE ALMACÉN	Comprobantes de Baja de Bienes de Almacén	01
COMPROBANTES DE ALMACÉN	Comprobantes de Egreso de Bienes de Almacén	02
COMPROBANTES DE ALMACÉN	Comprobantes de Ingreso de Bienes de Almacén	03
CONCEPTOS	Conceptos Jurídicos	01
CONCEPTOS	Conceptos y/o Consultas Contables	02
CONSECUTIVOS DE COMUNICACIONES OFICIALES	Consecutivos de Comunicaciones Oficiales Enviadas	01
CONSECUTIVOS DE COMUNICACIONES OFICIALES	Consecutivos de Comunicaciones Oficiales Recibidas	02
CONTRATOS	Contratos de Arrendamiento	01
CONTRATOS	Contratos de Comodato	02
CONTRATOS	Contratos de Compraventa	03
CONTRATOS	Contratos de Consultoría	04

4.1.4. CONTROL DETALLADO DE SERIES Y SUBSERIES EN LAS VERSIONES DE TRD (2000 – 2007 – 2010) VS. ACTUAL

Considerando que la Tabla de Retención Documental que se presenta en esta oportunidad responde a la versión 4, y teniendo en cuenta lo estipulado en el parágrafo 1 del artículo 23 del Acuerdo 004 de 2019, se procedió a realizar un análisis

sobre el control de series y subseries documentales que se han definido en la CGN en su historia, lo que se puede consultar en las siguientes tablas:

Tabla 13. Control de subseries documentales versiones 1, 2, 3 y actual

SUBSERIES	OFICINAS PRODUCTORAS RESPONSABLES EN EL TIEMPO	TRD 2000	TRD 2007	TRD 2010	TRD ACTUAL
ACCIONES DE CUMPLIMIENTO	TRD 2000, 2007 Y 2010: SE TRAMITÓ BAJO LAS SERIES DEMANDAS Y PROCESOS. TRD ACTUAL: PRODUCTOR <u>GIT DE JURÍDICA</u> CREADO MEDIANTE RESOL 148 DE 2004. APLICA DESDE LA PROMULGACIÓN DEL ACUERDO AGN 004 DE 2013 (15-MAR -2013) A LA ACTUALIDAD.	N/A	N/A	N/A	ACTIVA
ACCIONES DE GRUPO	TRD 2000, 2007 Y 2010: SE TRAMITÓ BAJO LAS SERIES DEMANDAS Y PROCESOS. TRD ACTUAL: PRODUCTOR <u>GIT DE JURÍDICA</u> CREADO MEDIANTE RESOL 148 DE 2004. APLICA DESDE LA PROMULGACIÓN DEL ACUERDO AGN 004 DE 2013 (15-MAR -2013) A LA ACTUALIDAD.	N/A	N/A	N/A	ACTIVA
ACCIONES DE TUTELA	TRD 2000, 2007 Y 2010: SE TRAMITÓ BAJO LAS SERIES DEMANDAS Y PROCESOS. TRD ACTUAL: PRODUCTOR <u>GIT DE JURÍDICA</u> CREADO MEDIANTE RESOL 148 DE 2004. APLICA DESDE LA PROMULGACIÓN DEL ACUERDO AGN 004 DE 2013 (15-MAR -2013) A LA ACTUALIDAD.	N/A	N/A	N/A	ACTIVA
ACCIONES POPULARES	TRD 2000, 2007 Y 2010: SE TRAMITÓ BAJO LAS SERIES DEMANDAS Y PROCESOS. TRD ACTUAL: PRODUCTOR <u>GIT DE JURÍDICA</u> CREADO MEDIANTE RESOL 148 DE 2004. APLICA DESDE LA PROMULGACIÓN DEL ACUERDO AGN 004 DE 2013 (15-MAR -2013) A LA ACTUALIDAD.	N/A	N/A	N/A	ACTIVA
ACCIONES PREVENTIVAS, CORRECTIVAS Y DE MEJORA	TRD 2000: NO SE PRODUCE TRD 2007: PRODUCTOR <u>GIT DE CONTROL INTERNO</u> CREADO MEDIANTE RESOL 148 DE 2004. APLICA DESDE EL 26 DE ABRIL DE 2004 AL 16 DE NOVIEMBRE DE 2010. TRD 2010: PRODUCTOR <u>GIT DE PLANEACIÓN</u> CREADO MEDIANTE	N/A	ACTIVA	ACTIVA	INACTIVA

SUBSERIES	OFICINAS PRODUCTORAS RESPONSABLES EN EL TIEMPO	TRD 2000	TRD 2007	TRD 2010	TRD ACTUAL
	RESOL 148 DE 2004. APLICA DESDE EL 17 DE NOVIEMBRE DE 2010 HASTA LA EXPEDICIÓN DEL ACUERDO 004 DE 2013 (15-MAR-2013). TRD ACTUAL: SE TRAMITA BAJO LA SERIE INSTRUMENTOS DEL SISTEMA INTEGRADO DE GESTIÓN.				
ACTAS COMITÉ COORDINADOR DEL SISTEMA DE CONTROL INTERNO	TRD 2000: SE TRAMITÓ BAJO LA SUBSERIE COMITÉ COORDINADOR DEL SISTEMA DE CONTROL INTERNO. TRD 2007 Y 2010: PRODUCTOR <u>GIT DE CONTROL INTERNO</u> CREADO MEDIANTE RESOL 148 DE 2004. APLICA DESDE EL 26 DE ABRIL DE 2004 HASTA LA EXPEDICIÓN DEL ACUERDO 004 DE 2013 (15-MAR-2013). TRD ACTUAL: SE TRAMITA BAJO LA SUBSERIE ACTAS DEL COMITÉ INSTITUCIONAL DE COORDINACIÓN DE CONTROL INTERNO - CICCÍ.	N/A	ACTIVA	ACTIVA	INACTIVA
ACTAS COMITÉ DE ADQUISICIONES	TRD 2000: NO SE PRODUCE TRD 2007: PRODUCTOR <u>GIT DE SERVICIOS GENERALES, ADMINISTRATIVOS Y FINANCIEROS</u> CREADO MEDIANTE RESOL 148 DE 2004. APLICA DESDE EL 26 DE ABRIL DE 2004 AL 16 DE NOVIEMBRE DE 2010. TRD 2010: PRODUCTOR <u>GIT DE JURÍDICA</u> CREADO MEDIANTE RESOL 148 DE 2004. APLICA DESDE EL 17 DE NOVIEMBRE DE 2010 HASTA LA EXPEDICIÓN DEL ACUERDO 004 DE 2013 (15-MAR-2013). TRD ACTUAL: SE TRAMITA BAJO LA SUBSERIE ACTAS DEL COMITÉ DE CONTRATACIÓN.	N/A	ACTIVA	ACTIVA	INACTIVA
ACTAS COMITÉ DIRECTIVO	TRD 2000: NO SE PRODUCE TRD 2007: PRODUCTOR <u>DESPACHO DEL CONTADOR GENERAL DE LA NACIÓN</u> CREADO MEDIANTE DECRETO 143 DE 2004. APLICA DESDE EL 21 DE ENERO DE 2004 AL 16 DE NOVIEMBRE DE 2010. TRD 2010: SE TRAMITÓ BAJO LA SUBSERIE COMITÉ DIRECTIVO DE GESTIÓN Y SEGUIMIENTO. TRD ACTUAL: SE TRAMITA BAJO LA SUBSERIE ACTAS DEL COMITÉ INSTITUCIONAL DE GESTIÓN Y DESEMPEÑO.	N/A	ACTIVA	INACTIVA	INACTIVA

SUBSERIES	OFICINAS PRODUCTORAS RESPONSABLES EN EL TIEMPO	TRD 2000	TRD 2007	TRD 2010	TRD ACTUAL
ACTAS COMITÉ PÁGINA WEB DE LA CGN	TRD 2000: NO SE PRODUCE TRD 2007: PRODUCTOR <u>GIT DE PLANEACIÓN</u> CREADO MEDIANTE DECRETO 143 DE 2004. APLICA DESDE EL 21 DE ENERO DE 2004 AL 16 DE NOVIEMBRE DE 2010. TRD 2010 Y ACTUAL: NO SE PRODUCE	N/A	ACTIVA	INACTIVA	INACTIVA
ACTAS DE COMITÉ DE ARCHIVO	TRD 2000: NO SE PRODUCE TRD 2007: PRODUCTOR <u>GIT DE SERVICIOS GENERALES, ADMINISTRATIVOS Y FINANCIEROS</u> CREADO MEDIANTE RESOL 148 DE 2004. APLICA DESDE EL 26 DE ABRIL DE 2004 AL 16 DE NOVIEMBRE DE 2010. TRD 2010: PRODUCTOR <u>SECRETARÍA GENERAL</u> CREADO MEDIANTE DECRETO 143 DE 2004. APLICA DESDE EL 17 DE NOVIEMBRE DE 2010 HASTA LA EXPEDICIÓN DEL ACUERDO 004 DE 2013 (15-MAR-2013). TRD ACTUAL: SE TRAMITA BAJO LA SUBSERIE ACTAS DEL COMITÉ INSTITUCIONAL DE GESTIÓN Y DESEMPEÑO.	N/A	ACTIVA	ACTIVA	INACTIVA
ACTAS DE COMITÉ JURÍDICO	TRD 2000: NO SE PRODUCE TRD 2007 Y 2010: PRODUCTOR <u>GIT JURÍDICO</u> CREADO MEDIANTE RESOL 148 DE 2004. APLICA DESDE EL 26 DE ABRIL DE 2004 HASTA LA EXPEDICIÓN DEL ACUERDO 004 DE 2013 (15-MAR-2013). TRD ACTUAL: SE TRAMITA BAJO LA SUBSERIE ACTAS DEL COMITÉ DE CONCILIACIÓN	N/A	ACTIVA	ACTIVA	INACTIVA
ACTAS DE COMITÉ TÉCNICO	TRD 2000: NO SE PRODUCE TRD 2007: PRODUCTOR <u>GIT JURÍDICO</u> CREADO MEDIANTE RESOL 148 DE 2004. APLICA DESDE EL 26 DE ABRIL DE 2004 AL 16 DE NOVIEMBRE DE 2010. TRD 2010 Y ACTUAL: SE TRAMITA BAJO LA SUBSERIE ACTAS DEL COMITÉ TÉCNICO Y DOCTRINA CONTABLE.	N/A	ACTIVA	INACTIVA	INACTIVA
ACTAS DE ELIMINACIÓN DOCUMENTAL	TRD 2000, 2007 Y 2010: NO SE PRODUCE TRD ACTUAL: PRODUCTOR <u>SECRETARÍA GENERAL</u> CREADO MEDIANTE DECRETO 143 DE 2004.	N/A	N/A	N/A	ACTIVA

SUBSERIES	OFICINAS PRODUCTORAS RESPONSABLES EN EL TIEMPO	TRD 2000	TRD 2007	TRD 2010	TRD ACTUAL
	APLICA DESDE LA PROMULGACIÓN DEL ACUERDO AGN 004 DE 2013 (15-MAR -2013) A LA ACTUALIDAD.				
ACTAS DE LA COMISIÓN DE PERSONAL	TRD 2000: SE TRAMITÓ BAJO LA SERIE ACTAS DE COMISIÓN DE PERSONAL. TRD 2007 Y 2010: SE TRAMITÓ BAJO LA SUBSERIE COMISIÓN DE PERSONAL. TRD ACTUAL: PRODUCTOR <u>GIT DE TALENTO HUMANO Y PRESTACIONES SOCIALES</u> CREADO MEDIANTE RESOL 125 DE 2021 QUE ACOGIÓ EL GIT DE TALENTO HUMANO Y EL GIT DE NÓMINA Y PRESTACIONES SOCIALES. APLICA DESDE LA PROMULGACIÓN DEL ACUERDO AGN 004 DE 2013 (15-MAR -2013) A LA ACTUALIDAD.	N/A	N/A	N/A	ACTIVA
ACTAS DE LA COMISIÓN INTERSECTORIAL DEL FUT- (FORMULARIO ÚNICO TERRITORIAL)	TRD 2000, 2007 Y 2010: NO SE PRODUCE TRD ACTUAL: PRODUCTOR <u>SUBCONTADURÍA DE CENTRALIZACIÓN DE LA INFORMACIÓN</u> CREADO MEDIANTE DECRETO 143 DE 2004. APLICA DESDE LA PROMULGACIÓN DEL ACUERDO AGN 004 DE 2013 (15-MAR -2013) A LA ACTUALIDAD.	N/A	N/A	N/A	ACTIVA
ACTAS DE NEGOCIACIÓN SINDICAL	TRD 2000, 2007 Y 2010: NO SE PRODUCE TRD ACTUAL: PRODUCTOR <u>GIT DE TALENTO HUMANO Y PRESTACIONES SOCIALES</u> CREADO MEDIANTE RESOL 125 DE 2021 QUE ACOGIÓ EL GIT DE TALENTO HUMANO Y EL GIT DE NÓMINA Y PRESTACIONES SOCIALES. APLICA DESDE LA PROMULGACIÓN DEL ACUERDO AGN 004 DE 2013 (15-MAR -2013) A LA ACTUALIDAD.	N/A	N/A	N/A	ACTIVA

SUBSERIES	OFICINAS PRODUCTORAS RESPONSABLES EN EL TIEMPO	TRD 2000	TRD 2007	TRD 2010	TRD ACTUAL
ACTAS DE POSESIÓN	<p>TRD 2000: NO SE PRODUCE</p> <p>TRD 2007: PRODUCTOR <u>GIT DE TALENTO HUMANO</u> CREADO MEDIANTE RESOL 148 DE 2004. APLICA DESDE EL 26 DE ABRIL DE 2004 AL 16 DE NOVIEMBRE DE 2010.</p> <p>TRD 2010: PRODUCTOR <u>GIT DE NÓMINA Y PRESTACIONES</u> CREADO MEDIANTE RESOL 102 DE 2007. APLICA DESDE EL 17 DE NOVIEMBRE DE 2010 HASTA LA EXPEDICIÓN DEL ACUERDO 004 DE 2013 (15-MAR-2013).</p> <p>TRD ACTUAL: PRODUCTOR <u>GIT DE TALENTO HUMANO Y PRESTACIONES SOCIALES</u> CREADO MEDIANTE RESOL 125 DE 2021 QUE ACOGIÓ EL GIT DE TALENTO HUMANO Y EL GIT DE NÓMINA Y PRESTACIONES SOCIALES. APLICA DESDE LA PROMULGACIÓN DEL ACUERDO AGN 004 DE 2013 (15-MAR -2013) A LA ACTUALIDAD.</p>	N/A	ACTIVA	ACTIVA	ACTIVA
ACTAS DE REUNIONES ESPECIALES	<p>TRD 2000: NO SE PRODUCE</p> <p>TRD 2007: PRODUCTOR <u>DESPACHO DEL CONTADOR GENERAL DE LA NACIÓN</u> CREADO MEDIANTE DECRETO 143 DE 2004. APLICA DESDE EL 21 DE ENERO DE 2004 AL 16 DE NOVIEMBRE DE 2010.</p> <p>TRD 2010 Y ACTUAL: NO SE PRODUCE</p>	N/A	ACTIVA	INACTIVA	INACTIVA
ACTAS DEL COMITÉ DE CAPACITACIÓN, BIENESTAR SOCIAL Y ESTÍMULOS	<p>TRD 2000, 2007 Y 2010: NO SE PRODUCE</p> <p>TRD ACTUAL: PRODUCTOR <u>GIT DE TALENTO HUMANO Y PRESTACIONES SOCIALES</u> CREADO MEDIANTE RESOL 125 DE 2021 QUE ACOGIÓ EL GIT DE TALENTO HUMANO Y EL GIT DE NÓMINA Y PRESTACIONES SOCIALES. APLICA DESDE LA PROMULGACIÓN DEL ACUERDO AGN 004 DE 2013 (15-MAR -2013) A LA ACTUALIDAD.</p>	N/A	N/A	N/A	ACTIVA
ACTAS DEL COMITÉ DE CONCILIACIÓN	<p>TRD 2000: NO SE PRODUCE</p> <p>TRD 2007 Y 2010: SE TRAMITÓ BAJO LA SUBSERIE ACTAS DE COMITÉ JURÍDICO.</p> <p>TRD ACTUAL: PRODUCTOR <u>GIT JURÍDICO</u> CREADO MEDIANTE RESOL 148 DE 2004. APLICA DESDE LA PROMULGACIÓN DEL ACUERDO AGN 004 DE 2013 (15-MAR -2013) A LA ACTUALIDAD.</p>	N/A	N/A	N/A	ACTIVA

SUBSERIES	OFICINAS PRODUCTORAS RESPONSABLES EN EL TIEMPO	TRD 2000	TRD 2007	TRD 2010	TRD ACTUAL
ACTAS DEL COMITÉ DE CONTRATACIÓN	TRD 2000: NO SE PRODUCE TRD 2007 Y 2010: SE TRAMITÓ BAJO LA SUBSERIE ACTAS COMITÉ DE ADQUISICIONES. TRD ACTUAL: PRODUCTOR <u>GIT DE SERVICIOS GENERALES, ADMINISTRATIVOS Y FINANCIEROS</u> CREADO MEDIANTE RESOL 148 DE 2004. APLICA DESDE LA PROMULGACIÓN DEL ACUERDO AGN 004 DE 2013 (15-MAR -2013) A LA ACTUALIDAD.	N/A	N/A	N/A	ACTIVA
ACTAS DEL COMITÉ DE CONVIVENCIA LABORAL	TRD 2000, 2007 Y 2010: NO SE PRODUCE TRD ACTUAL: PRODUCTOR <u>GIT DE TALENTO HUMANO Y PRESTACIONES SOCIALES</u> CREADO MEDIANTE RESOL 125 DE 2021 QUE ACOGIÓ EL GIT DE TALENTO HUMANO Y EL GIT DE NÓMINA Y PRESTACIONES SOCIALES. APLICA DESDE LA PROMULGACIÓN DEL ACUERDO AGN 004 DE 2013 (15-MAR -2013) A LA ACTUALIDAD.	N/A	N/A	N/A	ACTIVA
ACTAS DEL COMITÉ EVALUADOR DE ACTIVOS FIJOS	TRD 2000, 2007 Y 2010: NO SE PRODUCE TRD ACTUAL: PRODUCTOR <u>GIT DE SERVICIOS GENERALES, ADMINISTRATIVOS Y FINANCIEROS</u> CREADO MEDIANTE RESOL 148 DE 2004. APLICA DESDE LA PROMULGACIÓN DEL ACUERDO AGN 004 DE 2013 (15-MAR -2013) A LA ACTUALIDAD.	N/A	N/A	N/A	ACTIVA
ACTAS DEL COMITÉ INSTITUCIONAL DE COORDINACIÓN DE CONTROL INTERNO - CICC	TRD 2000: SE TRAMITÓ BAJO LA SUBSERIE COMITÉ COORDINADOR DEL SISTEMA DE CONTROL INTERNO. TRD 2007 Y 2010: SE TRAMITÓ BAJO LA SUBSERIE ACTAS COMITÉ COORDINADOR DEL SISTEMA DE CONTROL INTERNO. TRD ACTUAL: PRODUCTOR <u>GIT DE CONTROL INTERNO</u> CREADO MEDIANTE RESOL 148 DE 2004. APLICA DESDE EL 26 DE ABRIL DE 2004 HASTA LA EXPEDICIÓN DEL ACUERDO 004 DE 2013 (15-MAR-2013).	N/A	N/A	N/A	ACTIVA

SUBSERIES	OFICINAS PRODUCTORAS RESPONSABLES EN EL TIEMPO	TRD 2000	TRD 2007	TRD 2010	TRD ACTUAL
ACTAS DEL COMITÉ INSTITUCIONAL DE GESTIÓN Y DESEMPEÑO	TRD 2000: NO SE PRODUCE TRD 2007: SE TRAMITÓ BAJO LA SUBSERIE ACTAS COMITÉ DIRECTIVO. TRD ACTUAL: PRODUCTOR <u>GIT DE PLANEACIÓN</u> CREADO MEDIANTE RESOL 148 DE 2004. APLICA DESDE LA PROMULGACIÓN DEL ACUERDO AGN 004 DE 2013 (15-MAR -2013) A LA ACTUALIDAD.	N/A	N/A	N/A	ACTIVA
ACTAS DEL COMITÉ PARITARIO DE SEGURIDAD Y SALUD EN EL TRABAJO - COPASST	TRD 2000, 2007 Y 2010: NO SE PRODUCE TRD ACTUAL: PRODUCTOR <u>GIT DE TALENTO HUMANO Y PRESTACIONES SOCIALES</u> CREADO MEDIANTE RESOL 125 DE 2021 QUE ACOGIÓ EL GIT DE TALENTO HUMANO Y EL GIT DE NÓMINA Y PRESTACIONES SOCIALES. APLICA DESDE LA PROMULGACIÓN DEL ACUERDO AGN 004 DE 2013 (15-MAR -2013) A LA ACTUALIDAD.	N/A	N/A	N/A	ACTIVA
ACTAS DEL COMITÉ TÉCNICO Y DOCTRINA CONTABLE	TRD 2000: NO SE PRODUCE TRD 2007: SE TRAMITÓ BAJO LA SUBSERIE ACTAS DE COMITÉ TÉCNICO. TRD 2010 Y ACTUAL: PRODUCTOR GIT JURÍDICO CREADO MEDIANTE RESOL 148 DE 2004. APLICA DESDE EL 17 DE NOVIEMBRE DE 2010 A LA ACTUALIDAD.	N/A	N/A	ACTIVA	ACTIVA
ACTUALIZACIÓN RÉGIMEN DE CONTABILIDAD PÚBLICA	TRD 2000 Y 2007: NO SE PRODUCE TRD 2010: PRODUCTOR <u>GIT DE INVESTIGACIÓN Y NORMAS Y GIT DE DOCTRINA Y CAPACITACIÓN</u> CREADO MEDIANTE RESOL 148 DE 2004. APLICA DESDE EL 17 DE NOVIEMBRE DE 2010 HASTA LA EXPEDICIÓN DEL ACUERDO 004 DE 2013 (15-MAR-2013). TRD ACTUAL: SE TRAMITA BAJO LA SERIE RÉGIMEN DE CONTABILIDAD PÚBLICA.	N/A	N/A	ACTIVA	INACTIVA
ACTUALIZACIONES BASES DE DATOS	TRD 2000 Y 2007: NO SE PRODUCE TRD 2010: PRODUCTOR <u>DESPACHO DEL CONTADOR GENERAL DE LA NACIÓN</u> CREADO MEDIANTE DECRETO 143 DE 2004. APLICA DESDE EL 17 DE NOVIEMBRE DE 2010 HASTA LA EXPEDICIÓN DEL ACUERDO 004 DE 2013 (15-MAR-2013). TRD ACTUAL: NO SE PRODUCE	N/A	N/A	ACTIVA	INACTIVA

SUBSERIES	OFICINAS PRODUCTORAS RESPONSABLES EN EL TIEMPO	TRD 2000	TRD 2007	TRD 2010	TRD ACTUAL
ACTUALIZACIONES DOCUMENTOS DE SISTEMAS DE GESTIÓN DE CALIDAD	<p>TRD 2000: NO SE PRODUCE</p> <p>TRD 2007: SE TRAMITÓ BAJO LA SUBSERIE ACTUALIZACIONES MANUAL DE PROCESOS.</p> <p>TRD 2010: PRODUCTOR <u>GIT DE PLANEACIÓN</u> CREADO MEDIANTE RESOL 148 DE 2004. APLICA DESDE EL 17 DE NOVIEMBRE DE 2010 HASTA LA EXPEDICIÓN DEL ACUERDO 004 DE 2013 (15-MAR-2013).</p> <p>TRD ACTUAL: SE TRAMITA BAJO LA SERIE INSTRUMENTOS DEL SISTEMA INTEGRADO DE GESTIÓN.</p>	N/A	N/A	ACTIVA	INACTIVA
ACTUALIZACIONES MANUAL DE PROCESOS	<p>TRD 2000: NO SE PRODUCE</p> <p>TRD 2007: PRODUCTOR <u>GIT DE PLANEACIÓN</u> CREADO MEDIANTE RESOL 148 DE 2004. APLICA DESDE EL 26 DE ABRIL DE 2004 AL 16 DE NOVIEMBRE DE 2010.</p> <p>TRD 2010: SE TRAMITÓ BAJO LA SUBSERIE ACTUALIZACIONES DOCUMENTOS DE SISTEMAS DE GESTIÓN DE CALIDAD.</p> <p>TRD ACTUAL: SE TRAMITA BAJO LA SERIE INSTRUMENTOS DEL SISTEMA INTEGRADO DE GESTIÓN.</p>	N/A	ACTIVA	INACTIVA	INACTIVA
ADMINISTRACIÓN DE PLATAFORMA TECNOLÓGICA	<p>TRD 2000: SE TRAMITÓ BAJO LA SERIE APLICACIONES SOFTWARE..</p> <p>TRD 2007: SE TRAMITÓ BAJO LA SERIE APLICACIONES.</p> <p>TRD 2010: PRODUCTOR <u>GIT DE APOYO INFORMÁTICO</u> CREADO MEDIANTE RESOL 148 DE 2004. APLICA DESDE EL 17 DE NOVIEMBRE DE 2010 HASTA LA EXPEDICIÓN DEL ACUERDO 004 DE 2013 (15-MAR-2013).</p> <p>TRD ACTUAL: SE TRAMITA BAJO LA SUBSERIE INFORMES DE SERVICIOS DE TECNOLOGÍAS DE LA INFORMACIÓN.</p>	N/A	N/A	ACTIVA	INACTIVA
ADMINISTRACIÓN DEL CENTRO DE CÓMPUTO	<p>TRD 2000: SE TRAMITÓ BAJO LA SERIE MANTENIMIENTOS DE EQUIPOS.</p> <p>TRD 2007: SE TRAMITÓ BAJO LA SUBSERIE MANTENIMIENTOS DE EQUIPOS.</p> <p>TRD 2010: PRODUCTOR <u>GIT DE APOYO INFORMÁTICO</u> CREADO MEDIANTE RESOL 148 DE 2004. APLICA DESDE EL 17 DE NOVIEMBRE DE 2010 HASTA LA EXPEDICIÓN DEL ACUERDO 004 DE 2013 (15-MAR-</p>	N/A	N/A	ACTIVA	INACTIVA

SUBSERIES	OFICINAS PRODUCTORAS RESPONSABLES EN EL TIEMPO	TRD 2000	TRD 2007	TRD 2010	TRD ACTUAL
	2013). TRD ACTUAL: SE TRAMITA BAJO LA SUBSERIE INFORMES DE SERVICIOS DE TECNOLOGÍAS DE LA INFORMACIÓN.				
ANÁLISIS DE COBERTURA	TRD 2000: NO SE PRODUCE TRD 2007: PRODUCTOR <u>GIT DE PROCESAMIENTO Y ANÁLISIS DE PRODUCTOS</u> CREADO MEDIANTE RESOL 148 DE 2004. APLICA DESDE EL 26 DE ABRIL DE 2004 AL 16 DE NOVIEMBRE DE 2010. TRD 2010 Y ACTUAL: SE TRAMITA BAJO LA SERIE REGISTROS DE CONSOLIDACIÓN DE LA INFORMACIÓN CONTABLE.	N/A	ACTIVA	INACTIVA	INACTIVA
ANTEPROYECTOS DE PRESUPUESTO	TRD 2000: NO SE PRODUCE TRD 2007 Y 2010: PRODUCTOR <u>GIT DE SERVICIOS GENERALES, ADMINISTRATIVOS Y FINANCIEROS</u> CREADO MEDIANTE RESOL 148 DE 2004. APLICA DESDE 26 DE ABRIL DE 2004 HASTA LA EXPEDICIÓN DEL ACUERDO 004 DE 2013 (15-MAR-2013). TRD ACTUAL: SE TRAMITA BAJO LA SERIE ANTEPROYECTO DE PRESUPUESTO.	N/A	ACTIVA	ACTIVA	INACTIVA
APLICACIONES DE SOFTWARE BDME	TRD 2000: SE TRAMITÓ BAJO LA SERIE APLICACIONES SOFTWARE. TRD 2007: PRODUCTOR <u>GIT DE APOYO INFORMÁTICO</u> CREADO MEDIANTE RESOL 148 DE 2004. APLICA DESDE EL 26 DE ABRIL DE 2004 AL 16 DE NOVIEMBRE DE 2010. TRD 2010: SE TRAMITÓ BAJO LA SERIE DESARROLLO Y MANTENIMIENTO DE SOFTWARE. TRD ACTUAL: SE TRAMITA BAJO LA SERIE DE INSTRUMENTOS DE DESARROLLO Y ADMINISTRACIÓN DE SISTEMAS DE INFORMACIÓN.	N/A	ACTIVA	INACTIVA	INACTIVA

SUBSERIES	OFICINAS PRODUCTORAS RESPONSABLES EN EL TIEMPO	TRD 2000	TRD 2007	TRD 2010	TRD ACTUAL
APLICACIONES DE SOFTWARE BIENES E INMUEBLES	TRD 2000: SE TRAMITÓ BAJO LA SERIE APLICACIONES SOFTWARE. TRD 2007: PRODUCTOR <u>GIT DE APOYO INFORMÁTICO</u> CREADO MEDIANTE RESOL 148 DE 2004. APLICA DESDE EL 26 DE ABRIL DE 2004 AL 16 DE NOVIEMBRE DE 2010. TRD 2010: SE TRAMITÓ BAJO LA SERIE DESARROLLO Y MANTENIMIENTO DE SOFTWARE. TRD ACTUAL: SE TRAMITA BAJO LA SERIE DE INSTRUMENTOS DE DESARROLLO Y ADMINISTRACIÓN DE SISTEMAS DE INFORMACIÓN.	N/A	ACTIVA	INACTIVA	INACTIVA
APLICACIONES DE SOFTWARE CHIP	TRD 2000: SE TRAMITÓ BAJO LA SERIE APLICACIONES SOFTWARE. TRD 2007: PRODUCTOR <u>GIT DE APOYO INFORMÁTICO</u> CREADO MEDIANTE RESOL 148 DE 2004. APLICA DESDE EL 26 DE ABRIL DE 2004 AL 16 DE NOVIEMBRE DE 2010. TRD 2010: SE TRAMITÓ BAJO LA SERIE DESARROLLO Y MANTENIMIENTO DE SOFTWARE. TRD ACTUAL: SE TRAMITA BAJO LA SERIE DE INSTRUMENTOS DE DESARROLLO Y ADMINISTRACIÓN DE SISTEMAS DE INFORMACIÓN.	N/A	ACTIVA	INACTIVA	INACTIVA
APLICACIONES DE SOFTWARE CONSOLIDACIÓN	TRD 2000: SE TRAMITÓ BAJO LA SERIE APLICACIONES SOFTWARE. TRD 2007: PRODUCTOR <u>GIT DE APOYO INFORMÁTICO</u> CREADO MEDIANTE RESOL 148 DE 2004. APLICA DESDE EL 26 DE ABRIL DE 2004 AL 16 DE NOVIEMBRE DE 2010. TRD 2010: SE TRAMITÓ BAJO LA SERIE DESARROLLO Y MANTENIMIENTO DE SOFTWARE. TRD ACTUAL: SE TRAMITA BAJO LA SERIE DE INSTRUMENTOS DE DESARROLLO Y ADMINISTRACIÓN DE SISTEMAS DE INFORMACIÓN.	N/A	ACTIVA	INACTIVA	INACTIVA
APLICACIONES DE SOFTWARE INTRANET	TRD 2000: SE TRAMITÓ BAJO LA SERIE APLICACIONES SOFTWARE. TRD 2007: PRODUCTOR <u>GIT DE APOYO INFORMÁTICO</u> CREADO MEDIANTE RESOL 148 DE 2004. APLICA DESDE EL 26 DE ABRIL DE 2004 AL 16 DE NOVIEMBRE DE 2010. TRD 2010: SE TRAMITÓ BAJO LA SERIE DESARROLLO Y MANTENIMIENTO DE SOFTWARE. TRD ACTUAL: SE TRAMITA BAJO LA	N/A	ACTIVA	INACTIVA	INACTIVA

SUBSERIES	OFICINAS PRODUCTORAS RESPONSABLES EN EL TIEMPO	TRD 2000	TRD 2007	TRD 2010	TRD ACTUAL
	SERIE DE INSTRUMENTOS DE DESARROLLO Y ADMINISTRACIÓN DE SISTEMAS DE INFORMACIÓN.				
APLICACIONES DE SOFTWARE SACO	<p>TRD 2000: SE TRAMITÓ BAJO LA SERIE APLICACIONES SOFTWARE.</p> <p>TRD 2007: PRODUCTOR <u>GIT DE APOYO INFORMÁTICO</u> CREADO MEDIANTE RESOL 148 DE 2004. APLICA DESDE EL 26 DE ABRIL DE 2004 AL 16 DE NOVIEMBRE DE 2010.</p> <p>TRD 2010: SE TRAMITÓ BAJO LA SERIE DESARROLLO Y MANTENIMIENTO DE SOFTWARE.</p> <p>TRD ACTUAL: SE TRAMITA BAJO LA SERIE DE INSTRUMENTOS DE DESARROLLO Y ADMINISTRACIÓN DE SISTEMAS DE INFORMACIÓN.</p>	N/A	ACTIVA	INACTIVA	INACTIVA
APLICACIONES DE SOFTWARE SICO	<p>TRD 2000: SE TRAMITÓ BAJO LA SERIE APLICACIONES SOFTWARE.</p> <p>TRD 2007: PRODUCTOR <u>GIT DE APOYO INFORMÁTICO</u> CREADO MEDIANTE RESOL 148 DE 2004. APLICA DESDE EL 26 DE ABRIL DE 2004 AL 16 DE NOVIEMBRE DE 2010.</p> <p>TRD 2010: SE TRAMITÓ BAJO LA SERIE DESARROLLO Y MANTENIMIENTO DE SOFTWARE.</p> <p>TRD ACTUAL: SE TRAMITA BAJO LA SERIE DE INSTRUMENTOS DE DESARROLLO Y ADMINISTRACIÓN DE SISTEMAS DE INFORMACIÓN.</p>	N/A	ACTIVA	INACTIVA	INACTIVA
APLICACIONES DE SOFTWARE SIDEC	<p>TRD 2000: SE TRAMITÓ BAJO LA SERIE APLICACIONES SOFTWARE.</p> <p>TRD 2007: PRODUCTOR <u>GIT DE APOYO INFORMÁTICO</u> CREADO MEDIANTE RESOL 148 DE 2004. APLICA DESDE EL 26 DE ABRIL DE 2004 AL 16 DE NOVIEMBRE DE 2010.</p> <p>TRD 2010: SE TRAMITÓ BAJO LA SERIE DESARROLLO Y MANTENIMIENTO DE SOFTWARE.</p> <p>TRD ACTUAL: SE TRAMITA BAJO LA SERIE DE INSTRUMENTOS DE DESARROLLO Y ADMINISTRACIÓN DE SISTEMAS DE INFORMACIÓN.</p>	N/A	ACTIVA	INACTIVA	INACTIVA

SUBSERIES	OFICINAS PRODUCTORAS RESPONSABLES EN EL TIEMPO	TRD 2000	TRD 2007	TRD 2010	TRD ACTUAL
APLICACIONES DE SOFTWARE SIIF	TRD 2000: SE TRAMITÓ BAJO LA SERIE APLICACIONES SOFTWARE. TRD 2007: PRODUCTOR <u>GIT DE APOYO INFORMÁTICO</u> CREADO MEDIANTE RESOL 148 DE 2004. APLICA DESDE EL 26 DE ABRIL DE 2004 AL 16 DE NOVIEMBRE DE 2010. TRD 2010: SE TRAMITÓ BAJO LA SERIE DESARROLLO Y MANTENIMIENTO DE SOFTWARE. TRD ACTUAL: SE TRAMITA BAJO LA SERIE DE INSTRUMENTOS DE DESARROLLO Y ADMINISTRACIÓN DE SISTEMAS DE INFORMACIÓN.	N/A	ACTIVA	INACTIVA	INACTIVA
APLICACIONES DE SOFTWARE SISE	TRD 2000: SE TRAMITÓ BAJO LA SERIE APLICACIONES SOFTWARE. TRD 2007: PRODUCTOR <u>GIT DE APOYO INFORMÁTICO</u> CREADO MEDIANTE RESOL 148 DE 2004. APLICA DESDE EL 26 DE ABRIL DE 2004 AL 16 DE NOVIEMBRE DE 2010. TRD 2010: SE TRAMITÓ BAJO LA SERIE DESARROLLO Y MANTENIMIENTO DE SOFTWARE. TRD ACTUAL: SE TRAMITA BAJO LA SERIE DE INSTRUMENTOS DE DESARROLLO Y ADMINISTRACIÓN DE SISTEMAS DE INFORMACIÓN.	N/A	ACTIVA	INACTIVA	INACTIVA
APLICACIONES DE SOFTWARE SISPER	TRD 2000: SE TRAMITÓ BAJO LA SERIE APLICACIONES SOFTWARE. TRD 2007: PRODUCTOR <u>GIT DE APOYO INFORMÁTICO</u> CREADO MEDIANTE RESOL 148 DE 2004. APLICA DESDE EL 26 DE ABRIL DE 2004 AL 16 DE NOVIEMBRE DE 2010. TRD 2010: SE TRAMITÓ BAJO LA SERIE DESARROLLO Y MANTENIMIENTO DE SOFTWARE. TRD ACTUAL: SE TRAMITA BAJO LA SERIE DE INSTRUMENTOS DE DESARROLLO Y ADMINISTRACIÓN DE SISTEMAS DE INFORMACIÓN.	N/A	ACTIVA	INACTIVA	INACTIVA
APLICACIONES DE SOFTWARE SISTEMA FINANCIERO	TRD 2000: SE TRAMITÓ BAJO LA SERIE APLICACIONES SOFTWARE. TRD 2007: PRODUCTOR <u>GIT DE APOYO INFORMÁTICO</u> CREADO MEDIANTE RESOL 148 DE 2004. APLICA DESDE EL 26 DE ABRIL DE 2004 AL 16 DE NOVIEMBRE DE 2010. TRD 2010: SE TRAMITÓ BAJO LA SERIE DESARROLLO Y MANTENIMIENTO DE SOFTWARE. TRD ACTUAL: SE TRAMITA BAJO LA	N/A	ACTIVA	INACTIVA	INACTIVA

SUBSERIES	OFICINAS PRODUCTORAS RESPONSABLES EN EL TIEMPO	TRD 2000	TRD 2007	TRD 2010	TRD ACTUAL
	SERIE DE INSTRUMENTOS DE DESARROLLO Y ADMINISTRACIÓN DE SISTEMAS DE INFORMACIÓN.				
APLICACIONES DE SOFTWARE SOA	<p>TRD 2000: SE TRAMITÓ BAJO LA SERIE APLICACIONES SOFTWARE.</p> <p>TRD 2007: PRODUCTOR <u>GIT DE APOYO INFORMÁTICO</u> CREADO MEDIANTE RESOL 148 DE 2004. APLICA DESDE EL 26 DE ABRIL DE 2004 AL 16 DE NOVIEMBRE DE 2010.</p> <p>TRD 2010: SE TRAMITÓ BAJO LA SERIE DESARROLLO Y MANTENIMIENTO DE SOFTWARE.</p> <p>TRD ACTUAL: SE TRAMITA BAJO LA SERIE DE INSTRUMENTOS DE DESARROLLO Y ADMINISTRACIÓN DE SISTEMAS DE INFORMACIÓN.</p>	N/A	ACTIVA	INACTIVA	INACTIVA
APLICACIONES DE SOFTWARE SUIP	<p>TRD 2000: SE TRAMITÓ BAJO LA SERIE APLICACIONES SOFTWARE.</p> <p>TRD 2007: PRODUCTOR <u>GIT DE APOYO INFORMÁTICO</u> CREADO MEDIANTE RESOL 148 DE 2004. APLICA DESDE EL 26 DE ABRIL DE 2004 AL 16 DE NOVIEMBRE DE 2010.</p> <p>TRD 2010: SE TRAMITÓ BAJO LA SERIE DESARROLLO Y MANTENIMIENTO DE SOFTWARE.</p> <p>TRD ACTUAL: SE TRAMITA BAJO LA SERIE DE INSTRUMENTOS DE DESARROLLO Y ADMINISTRACIÓN DE SISTEMAS DE INFORMACIÓN.</p>	N/A	ACTIVA	INACTIVA	INACTIVA
APLICACIONES DE SOFTWARE VALIDACIÓN	<p>TRD 2000: SE TRAMITÓ BAJO LA SERIE APLICACIONES SOFTWARE.</p> <p>TRD 2007: PRODUCTOR <u>GIT DE APOYO INFORMÁTICO</u> CREADO MEDIANTE RESOL 148 DE 2004. APLICA DESDE EL 26 DE ABRIL DE 2004 AL 16 DE NOVIEMBRE DE 2010.</p> <p>TRD 2010: SE TRAMITÓ BAJO LA SERIE DESARROLLO Y MANTENIMIENTO DE SOFTWARE.</p> <p>TRD ACTUAL: SE TRAMITA BAJO LA SERIE DE INSTRUMENTOS DE DESARROLLO Y ADMINISTRACIÓN DE SISTEMAS DE INFORMACIÓN.</p>	N/A	ACTIVA	INACTIVA	INACTIVA

SUBSERIES	OFICINAS PRODUCTORAS RESPONSABLES EN EL TIEMPO	TRD 2000	TRD 2007	TRD 2010	TRD ACTUAL
ARTÍCULOS	<p>TRD 2000: PRODUCTOR <u>DESPACHO DEL CONTADOR GENERAL DE LA NACIÓN</u> CREADO MEDIANTE DECRETO 1914 DE 1996. APLICA DESDE EL 23 DE OCTUBRE DE 1996 AL 20 DE ENERO DE 2004.</p> <p>TRD 2007 Y 2010: SE TRAMITÓ BAJO LA SUBSERIE BOLETINES DE PRENSA.</p> <p>TRD ACTUAL: SE TRAMITA BAJO LA SERIE INSTRUMENTOS DE LA INFORMACIÓN Y LA COMUNICACIÓN</p>	ACTIVA	INACTIVA	INACTIVA	INACTIVA
AUXILIAR	<p>TRD 2000: PRODUCTOR <u>GIT ADMINISTRATIVO Y FINANCIERO</u> CREADO MEDIANTE RESOL 005 DE 1996. APLICA DESDE EL 31 DE DICIEMBRE DE 1996 AL 20 DE ENERO DE 2004.</p> <p>TRD 2007: SE TRAMITÓ BAJO LA SERIE LIBROS Y LIBROS AUXILIARES.</p> <p>TRD 2010: SE TRAMITÓ BAJO LA SERIE LIBROS.</p> <p>TRD ACTUAL: SE TRAMITA BAJO LA SERIE LIBROS CONTABLES PRINCIPALES.</p>	ACTIVA	INACTIVA	INACTIVA	INACTIVA
BALANCE GENERAL DE LA NACIÓN	<p>TRD 2000: SE TRAMITÓ BAJO LA SERIE BALANCE GENERAL DE LA NACIÓN.</p> <p>TRD 2007: PRODUCTOR <u>DESPACHO DEL CONTADOR GENERAL DE LA NACIÓN Y SUBCONTADURÍA DE CONSOLIDACIÓN DE LA INFORMACIÓN</u> CREADOS MEDIANTE DECRETO 143 DE 2004. APLICA DESDE EL 21 DE ENERO DE 2004 AL 16 DE NOVIEMBRE DE 2010.</p> <p>2010: PRODUCTOR <u>SUBCONTADURÍA DE CONSOLIDACIÓN DE LA INFORMACIÓN</u> CREADO MEDIANTE DECRETO 143 DE 2004. APLICA DESDE EL 17 DE NOVIEMBRE DE 2010 HASTA LA EXPEDICIÓN DEL ACUERDO 004 DE 2013 (15-MAR-2013).</p> <p>TRD ACTUAL: SE TRAMITA BAJO LA SERIE INFORMES DE SITUACIÓN FINANCIERA Y RESULTADOS CONSOLIDADOS DE LOS NIVELES NACIONAL, TERRITORIAL Y SECTORIAL.</p>	N/A	ACTIVA	ACTIVA	INACTIVA

SUBSERIES	OFICINAS PRODUCTORAS RESPONSABLES EN EL TIEMPO	TRD 2000	TRD 2007	TRD 2010	TRD ACTUAL
BANCOS TERMINOLÓGICOS DE SERIES Y SUBSERIES DOCUMENTALES	TRD 2000, 2007 Y 2010: NO SE PRODUCE TRD ACTUAL: PRODUCTOR SECRETARÍA GENERAL CREADO MEDIANTE DECRETO 143 DE 2004. APLICA DESDE LA PROMULGACIÓN DEL ACUERDO AGN 004 DE 2013 (15-MAR -2013) A LA ACTUALIDAD.	N/A	N/A	N/A	ACTIVA
BOLETINES DE PRENSA	TRD 2000: SE TRAMITÓ BAJO LA SERIE COMUNICACIONES DE PRENSA. TRD 2007 Y 2010: PRODUCTOR <u>DESPACHO DEL CONTADOR GENERAL DE LA NACIÓN</u> CREADO MEDIANTE DECRETO 143 DE 2004. APLICA DESDE EL 21 DE ENERO DE 2004 HASTA LA EXPEDICIÓN DEL ACUERDO 004 DE 2013 (15-MAR-2013). TRD ACTUAL: SE TRAMITA BAJO LA SERIE INSTRUMENTOS DE LA INFORMACIÓN Y LA COMUNICACIÓN	N/A	ACTIVA	ACTIVA	INACTIVA
CARGUE Y RETIRO	TRD 2000: NO SE PRODUCE TRD 2007: PRODUCTOR <u>GIT BOLETÍN DEUDORES MOROSOS DEL ESTADO</u> CREADO MEDIANTE RESOL 340 DE 2005. APLICA DESDE EL 30 DE AGOSTO DE 2005 AL 16 DE NOVIEMBRE DE 2010. TRD 2010 Y ACTUAL: NO SE PRODUCE	N/A	ACTIVA	INACTIVA	INACTIVA
CARTA CIRCULAR	TRD 2000: PRODUCTOR UNIDAD JURÍDICA CREADO MEDIANTE RESOL 005 DE 1996. APLICA DESDE EL 31 DE DICIEMBRE DE 1996 AL 20 DE ENERO DE 2004. TRD 2007 Y 2010: NO SE CONTEMPLÓ TRD ACTUAL: SE TRAMITA BAJO LA SERIE CIRCULARES.	ACTIVA	INACTIVA	INACTIVA	INACTIVA
CERTIFICACIONES DE CATEGORIZACIÓN DE DEPARTAMENTOS, DISTRITOS Y MUNICIPIOS	TRD 2000: NO SE PRODUCE TRD 2007: SE TRAMITÓ BAJO LA SERIE CATEGORIZACIÓN Y REFRENDACIÓN. TRD 2010: SE TRAMITÓ BAJO LA SERIE CATEGORIZACIÓN. TRD ACTUAL: PRODUCTOR SUBCONTADURÍA DE CENTRALIZACIÓN DE LA INFORMACIÓN CREADO MEDIANTE DECRETO 143 DE 2004. APLICA DESDE LA PROMULGACIÓN DEL	N/A	N/A	N/A	ACTIVA

SUBSERIES	OFICINAS PRODUCTORAS RESPONSABLES EN EL TIEMPO	TRD 2000	TRD 2007	TRD 2010	TRD ACTUAL
	ACUERDO AGN 004 DE 2013 (15-MAR-2013) A LA ACTUALIDAD.				
CERTIFICADOS DE DISPONIBILIDAD EXCEDENTES FINANCIEROS	<p>TRD 2000: NO SE PRODUCE</p> <p>TRD 2007: SE TRAMITÓ BAJO LA SUBSERIE PROYECTO ESPECIAL EXPEDICIÓN CERTIFICADOS DE DISPONIBILIDAD EXCEDENTES FINANCIEROS.</p> <p>TRD 2010: PRODUCTOR <u>GIT SISTEMA INTEGRADO DE INFORMACIÓN FINANCIERA SIIF</u> CREADO MEDIANTE RESOLUCIÓN 171 DE 2008. CREADO MEDIANTE RESOL 148 DE 2004. APLICA DESDE EL 6 DE MAYO DE 2008 HASTA LA EXPEDICIÓN DEL ACUERDO 004 DE 2013 (15-MAR-2013).</p> <p>TRD ACTUAL: SE TRAMITA BAJO LA SERIE CERTIFICADOS DE DISPONIBILIDAD DE LOS RECURSOS O EXCEDENTES FINANCIEROS DE LA NACIÓN.</p>	N/A	N/A	ACTIVA	INACTIVA
CERTIFICADOS DE DISPONIBILIDAD PRESUPUESTAL	<p>TRD 2000: SE TRAMITÓ BAJO LA SERIE CERTIFICADOS DE DISPONIBILIDAD PRESUPUESTAL - CDP.</p> <p>TRD 2007: PRODUCTOR <u>GIT DE SERVICIOS GENERALES, ADMINISTRATIVOS Y FINANCIEROS</u> CREADO MEDIANTE RESOL 148 DE 2004. APLICA DESDE EL 26 DE ABRIL DE 2004 AL 16 DE NOVIEMBRE DE 2010.</p> <p>TRD 2010: SE TRAMITÓ BAJO LA SUBSERIE SOLICITUD CERTIFICADOS DE DISPONIBILIDAD PRESUPUESTAL.</p> <p>TRD ACTUAL: SE TRAMITA BAJO LA SERIE CERTIFICADOS DE DISPONIBILIDAD PRESUPUESTAL - CDP.</p>	N/A	ACTIVA	INACTIVA	INACTIVA
CERTIFICADOS DE INGRESOS Y RETENCIONES	<p>TRD 2000: SE TRAMITÓ BAJO LA SERIE CERTIFICADOS DE INGRESOS Y RETENCIONES.</p> <p>TRD 2007: SE TRAMITÓ BAJO LA SERIE DECLARACIONES TRIBUTARIAS.</p> <p>TRD 2010: PRODUCTOR <u>GIT DE SERVICIOS GENERALES, ADMINISTRATIVOS Y FINANCIEROS</u> CREADO MEDIANTE RESOL 148 DE 2004. APLICA DESDE EL 17 DE NOVIEMBRE DE 2010 HASTA LA EXPEDICIÓN DEL ACUERDO 004 DE</p>	N/A	N/A	ACTIVA	INACTIVA

SUBSERIES	OFICINAS PRODUCTORAS RESPONSABLES EN EL TIEMPO	TRD 2000	TRD 2007	TRD 2010	TRD ACTUAL
	2013 (15-MAR-2013). TRD ACTUAL: SE TRAMITA BAJO LA SERIE CERTIFICADOS DE INGRESOS Y RETENCIONES.				
CERTIFICADOS DE RETENCIONES EFECTUADAS A PROVEEDORES Y CONTRATISTAS	TRD 2000: SE TRAMITÓ BAJO LA SERIE CERTIFICADOS DE INGRESOS Y RETENCIONES. TRD 2007: SE TRAMITÓ BAJO LA SERIE DECLARACIONES TRIBUTARIAS. TRD 2010: PRODUCTOR <u>GIT DE SERVICIOS GENERALES, ADMINISTRATIVOS Y FINANCIEROS</u> CREADO MEDIANTE RESOL 148 DE 2004. APLICA DESDE EL 17 DE NOVIEMBRE DE 2010 HASTA LA EXPEDICIÓN DEL ACUERDO 004 DE 2013 (15-MAR-2013). TRD ACTUAL: SE TRAMITA BAJO LA SERIE CERTIFICADOS DE INGRESOS Y RETENCIONES.	N/A	N/A	ACTIVA	INACTIVA
CIRCULARES	TRD 2000: PRODUCTOR <u>UNIDAD JURÍDICA</u> CREADO MEDIANTE EL DECRETO 1914 DE 1996. APLICA DESDE EL 23 DE OCTUBRE DE 1996 AL 20 DE ENERO DE 2004. TRD 2007 Y 2010: NO SE CONTEMPLÓ EN LA TRD. TRD ACTUAL: SE TRAMITA BAJO LAS SUBSERIES CIRCULARES DISPOSITIVAS Y CIRCULARES INFORMATIVAS.	ACTIVA	INACTIVA	INACTIVA	INACTIVA
CIRCULARES DISPOSITIVAS	TRD 2000, 2007 Y 2010: NO SE PRODUCE TRD ACTUAL: PRODUCTOR <u>SECRETARÍA GENERAL</u> CREADO MEDIANTE DECRETO 143 DE 2004. APLICA DESDE LA PROMULGACIÓN DEL ACUERDO AGN 004 DE 2013 (15-MAR -2013) A LA ACTUALIDAD.	N/A	N/A	N/A	ACTIVA
CIRCULARES INFORMATIVAS	TRD 2000, 2007 Y 2010: NO SE PRODUCE TRD ACTUAL: PRODUCTOR <u>SECRETARÍA GENERAL</u> CREADO MEDIANTE DECRETO 143 DE 2004. APLICA DESDE LA PROMULGACIÓN DEL ACUERDO AGN 004 DE 2013 (15-MAR -2013) A LA ACTUALIDAD.	N/A	N/A	N/A	ACTIVA

SUBSERIES	OFICINAS PRODUCTORAS RESPONSABLES EN EL TIEMPO	TRD 2000	TRD 2007	TRD 2010	TRD ACTUAL
COMISIÓN DE PERSONAL	<p>TRD 2000: SE TRAMITÓ BAJO LA SERIE ACTAS DE COMISIÓN DE PERSONAL.</p> <p>TRD 2007 Y 2010: PRODUCTOR <u>GIT DE TALENTO HUMANO</u> CREADO MEDIANTE RESOL 148 DE 2004. APLICA DESDE EL 26 DE ABRIL DE 2004 HASTA LA EXPEDICIÓN DEL ACUERDO 004 DE 2013 (15-MAR-2013).</p> <p>TRD ACTUAL: SE TRAMITA BAJO LA SERIE ACTAS DE LA COMISIÓN DE PERSONAL.</p>	N/A	ACTIVA	ACTIVA	INACTIVA
COMISIONES LEGALES DE CUENTAS	<p>TRD 2000: NO SE PRODUCE</p> <p>TRD 2007: PRODUCTOR <u>DESPACHO DEL CONTADOR GENERAL DE LA NACIÓN</u> CREADO MEDIANTE DECRETO 143 DE 2004. APLICA DESDE EL 21 DE ENERO DE 2004 AL 16 DE NOVIEMBRE DE 2010.</p> <p>TRD 2010 Y ACTUAL: NO SE PRODUCE</p>	N/A	ACTIVA	INACTIVA	INACTIVA
COMITÉ CHIP	<p>TRD 2000: NO SE PRODUCE</p> <p>TRD 2007: PRODUCTOR <u>GIT DE PLANEACIÓN</u> CREADO MEDIANTE RESOL 148 DE 2004. APLICA DESDE EL 26 DE ABRIL DE 2004 AL 16 DE NOVIEMBRE DE 2010.</p> <p>TRD 2010 Y ACTUAL: NO SE PRODUCE</p>	N/A	ACTIVA	INACTIVA	INACTIVA
COMITÉ COORDINADOR DEL SISTEMA DE CONTROL INTERNO	<p>TRD 2000: PRODUCTOR OFICINA DE CONTROL INTERNO CREADO MEDIANTE DECRETO 23 DE 1996. APLICA DESDE EL 23 DE OCTUBRE DE 1996 AL 20 DE ENERO DE 2004.</p> <p>TRD 2007 Y 2010: SE TRAMITÓ BAJO LA SUBSERIE ACTAS COMITÉ COORDINADOR DEL SISTEMA DE CONTROL INTERNO.</p> <p>TRD ACTUAL: SE TRAMITA BAJO LA SUBSERIE ACTAS DEL COMITÉ INSTITUCIONAL DE COORDINACIÓN DE CONTROL INTERNO - CICCI.</p>	ACTIVA	INACTIVA	INACTIVA	INACTIVA

SUBSERIES	OFICINAS PRODUCTORAS RESPONSABLES EN EL TIEMPO	TRD 2000	TRD 2007	TRD 2010	TRD ACTUAL
COMITÉ DIRECTIVO DE GESTIÓN Y SEGUIMIENTO	<p>TRD 2000: NO SE PRODUCE</p> <p>TRD 2007: SE TRAMITÓ BAJO LA SUBSERIE ACTAS COMITÉ DIRECTIVO.</p> <p>TRD 2010: PRODUCTOR <u>DESPACHO DEL CONTADOR GENERAL DE LA NACIÓN</u> CREADO MEDIANTE DECRETO 143 DE 2004. APLICA DESDE EL 17 DE NOVIEMBRE DE 2010 HASTA LA EXPEDICIÓN DEL ACUERDO 004 DE 2013 (15-MAR-2013).</p> <p>TRD ACTUAL: SE TRAMITA BAJO LA SUBSERIE ACTAS DEL COMITÉ INSTITUCIONAL DE GESTIÓN Y DESEMPEÑO.</p>	N/A	N/A	ACTIVA	INACTIVA
COMITÉ PÁGINA WEB DE LA CGN	<p>TRD 2000: NO SE PRODUCE</p> <p>TRD 2007: PRODUCTOR GIT DE PLANEACIÓN CREADO MEDIANTE RESOL 148 DE 2004. APLICA DESDE EL 26 DE ABRIL DE 2004 AL 16 DE NOVIEMBRE DE 2010.</p> <p>TRD 2010 Y ACTUAL: NO SE PRODUCE</p>	N/A	ACTIVA	INACTIVA	INACTIVA
COMPENSACIÓN DE TIEMPO	<p>TRD 2000 Y 2007: NO SE PRODUCE</p> <p>TRD 2010: PRODUCTOR <u>GIT DE TALENTO HUMANO</u> CREADO MEDIANTE RESOL 148 DE 2004. APLICA DESDE EL 17 DE NOVIEMBRE DE 2010 HASTA LA EXPEDICIÓN DEL ACUERDO 004 DE 2013 (15-MAR-2013).</p> <p>TRD ACTUAL: NO SE PRODUCE</p>	N/A	N/A	ACTIVA	INACTIVA
COMPROBANTE DE DIARIOS DE CAJA Y BANCOS	<p>TRD 2000: SE TRAMITÓ BAJO LA SUBSERIE COMPROBANTE DE DIARIO.</p> <p>TRD 2007: PRODUCTOR <u>GIT DE SERVICIOS GENERALES, ADMINISTRATIVOS Y FINANCIEROS</u> CREADO MEDIANTE RESOL 148 DE 2004. APLICA DESDE EL 26 DE ABRIL DE 2004 AL 16 DE NOVIEMBRE DE 2010.</p> <p>TRD 2010: SE TRAMITÓ BAJO LA SERIE LOTES.</p> <p>TRD ACTUAL: SE TRAMITA BAJO LA SERIE BOLETINES DIARIOS DE TESORERÍA.</p>	N/A	ACTIVA	INACTIVA	INACTIVA

SUBSERIES	OFICINAS PRODUCTORAS RESPONSABLES EN EL TIEMPO	TRD 2000	TRD 2007	TRD 2010	TRD ACTUAL
COMPROBANTES DE BAJA DE BIENES DE ALMACÉN	TRD 2000: SE TRAMITÓ BAJO LA SERIE COMPROBANTES DE EGRESO. TRD 2007: SE TRAMITÓ BAJO LA SERIE ÓRDENES. TRD 2010: SE TRAMITÓ BAJO LA SUBSERIE LOTES DE ALMACÉN. TRD ACTUAL: PRODUCTOR <u>GIT DE SERVICIOS GENERALES, ADMINISTRATIVOS Y FINANCIEROS</u> CREADO MEDIANTE RESOL 148 DE 2004. APLICA DESDE LA PROMULGACIÓN DEL ACUERDO AGN 004 DE 2013 (15-MAR -2013) A LA ACTUALIDAD.	N/A	N/A	N/A	ACTIVA
COMPROBANTES DE EGRESO DE BIENES DE ALMACÉN	TRD 2000: SE TRAMITÓ BAJO LA SERIE COMPROBANTES DE EGRESO. TRD 2007: SE TRAMITÓ BAJO LA SERIE ÓRDENES. TRD 2010: SE TRAMITÓ BAJO LA SUBSERIE LOTES DE ALMACÉN. TRD ACTUAL: PRODUCTOR <u>GIT DE SERVICIOS GENERALES, ADMINISTRATIVOS Y FINANCIEROS</u> CREADO MEDIANTE RESOL 148 DE 2004. APLICA DESDE LA PROMULGACIÓN DEL ACUERDO AGN 004 DE 2013 (15-MAR -2013) A LA ACTUALIDAD.	N/A	N/A	N/A	ACTIVA
COMPROBANTES DE INGRESO DE BIENES DE ALMACÉN	TRD 2000: SE TRAMITÓ BAJO LA SERIE COMPROBANTES DE EGRESO. TRD 2007: SE TRAMITÓ BAJO LA SERIE ÓRDENES. TRD 2010: SE TRAMITÓ BAJO LA SUBSERIE LOTES DE ALMACÉN. TRD ACTUAL: PRODUCTOR <u>GIT DE SERVICIOS GENERALES, ADMINISTRATIVOS Y FINANCIEROS</u> CREADO MEDIANTE RESOL 148 DE 2004. APLICA DESDE LA PROMULGACIÓN DEL ACUERDO AGN 004 DE 2013 (15-MAR -2013) A LA ACTUALIDAD.	N/A	N/A	N/A	ACTIVA
COMUNICADOS	TRD 2000: PRODUCTOR <u>DESPACHO DEL CONTADOR GENERAL DE LA NACIÓN</u> CREADO MEDIANTE DECRETO 1914 DE 1996. APLICA DESDE EL 23 DE OCTUBRE DE 1996 AL 20 DE ENERO DE 2004. TRD 2007 Y 2010: SE TRAMITÓ BAJO LA SUBSERIE BOLETINES DE PRENSA. TRD ACTUAL: SE TRAMITA BAJO LA	ACTIVA	INACTIVA	INACTIVA	INACTIVA

SUBSERIES	OFICINAS PRODUCTORAS RESPONSABLES EN EL TIEMPO	TRD 2000	TRD 2007	TRD 2010	TRD ACTUAL
	SERIE INSTRUMENTOS DE LA INFORMACIÓN Y LA COMUNICACIÓN				
CONCEPTOS CONTABLES	TRD 2000: PRODUCTOR <u>UNIDAD JURÍDICA</u> CREADO MEDIANTE RESOL 005 DE 1996. APLICA DESDE EL 31 DE DICIEMBRE DE 1996 AL 20 DE ENERO DE 2004. TRD 2007: PRODUCTOR <u>SUBCONTADURÍA GENERAL Y DE INVESTIGACIÓN</u> CREADO MEDIANTE DECRETO 143 DE 2004. APLICA DESDE EL 21 DE ENERO DE 2004 AL 16 DE NOVIEMBRE DE 2010. PRODUCTOR <u>GIT DE INVESTIGACIÓN Y NORMAS</u> CREADO MEDIANTE RESOL 148 DE 2004. APLICA DESDE EL 26 DE ABRIL DE 2004 AL 16 DE NOVIEMBRE DE 2010. TRD 2010 Y ACTUAL: SE TRAMITA BAJO LA SUBSERIE CONCEPTOS CONTABLES Y/O CONSULTAS.	ACTIVA	ACTIVA	INACTIVA	INACTIVA
CONCEPTOS JURÍDICOS	TRD 2000: PRODUCTOR <u>UNIDAD JURÍDICA</u> CREADO MEDIANTE RESOL 005 DE 1996. APLICA DESDE EL 31 DE DICIEMBRE DE 1996 AL 20 DE ENERO DE 2004. TRD 2007, 2010 Y ACTUAL: PRODUCTOR <u>GIT DE JURÍDICA</u> CREADO MEDIANTE RESOL 148 DE 2004. APLICA DESDE EL 26 DE ABRIL DE 2004 A LA ACTUALIDAD.	ACTIVA	ACTIVA	ACTIVA	ACTIVA
CONCEPTOS JURÍDICOS CONTABLES	TRD 2000: SE TRAMITÓ BAJO LAS SUBSERIES CONCEPTOS CONTABLES Y CONCEPTOS JURÍDICOS. TRD 2007: PRODUCTOR <u>GIT DE JURÍDICA</u> SE TRAMITÓ BAJO LAS SUBSERIES CONCEPTOS CONTABLES Y CONCEPTOS JURÍDICOS. TRD 2010 Y ACTUAL: SE TRAMITA BAJO LAS SUBSERIES CONCEPTOS CONTABLES Y CONCEPTOS JURÍDICOS.	N/A	ACTIVA	INACTIVA	INACTIVA
CONCEPTOS Y/O CONSULTAS CONTABLES	TRD 2000 Y 2007: SE TRAMITÓ BAJO LA SUBSERIE CONCEPTOS CONTABLES. TRD 2010: PRODUCTOR <u>GIT DE DOCTRINA Y CAPACITACIÓN</u> CREADO MEDIANTE RESOL 148 DE 2004. APLICA DESDE EL 17 DE NOVIEMBRE DE 2010 HASTA LA EXPEDICIÓN DEL ACUERDO 004 DE 2013 (15-MAR-2013).	N/A	N/A	ACTIVA	ACTIVA

SUBSERIES	OFICINAS PRODUCTORAS RESPONSABLES EN EL TIEMPO	TRD 2000	TRD 2007	TRD 2010	TRD ACTUAL
	TRD ACTUAL: PRODUCTOR <u>GIT DE DOCTRINA CONTABLE PÚBLICA</u> CREADO MEDIANTE RESOL 078 DE 2022 EL CUAL FUE SEPARADO DEL ANTERIOR GIT DE DOCTRINA Y CAPACITACIÓN. APLICA DESDE LA PROMULGACIÓN DEL ACUERDO AGN 004 DE 2013 (15-MAR -2013) A LA ACTUALIDAD.				
CONCILIACIONES BANCARIAS	TRD 2000: SE TRAMITÓ BAJO LA SUBSERIE INFORMES CONTABLES. TRD 2007: SE TRAMITÓ BAJO LA SUBSERIE CONCILIACIONES CUENTAS. TRD 2010: PRODUCTOR <u>GIT DE SERVICIOS GENERALES, ADMINISTRATIVOS Y FINANCIEROS</u> CREADO MEDIANTE RESOL 148 DE 2004. APLICA DESDE EL 17 DE NOVIEMBRE DE 2010 HASTA LA EXPEDICIÓN DEL ACUERDO 004 DE 2013 (15-MAR-2013). TRD ACTUAL: SE TRAMITA BAJO LA SERIE CONCILIACIONES CONTABLES.	N/A	N/A	ACTIVA	INACTIVA
CONCILIACIONES CUENTAS	TRD 2000: SE TRAMITÓ BAJO LA SUBSERIE INFORMES CONTABLES. TRD 2007: PRODUCTOR <u>GIT DE SERVICIOS GENERALES, ADMINISTRATIVOS Y FINANCIEROS</u> CREADO MEDIANTE RESOL 148 DE 2004. APLICA DESDE EL 26 DE ABRIL DE 2004 AL 16 DE NOVIEMBRE DE 2010. TRD 2010: SE TRAMITÓ BAJO LA SUBSERIE CONCILIACIONES BANCARIAS. TRD ACTUAL: SE TRAMITA BAJO LA SERIE CONCILIACIONES CONTABLES.	N/A	ACTIVA	INACTIVA	INACTIVA
CONCILIACIONES OPERACIONES RECÍPROCAS	TRD 2000: SE TRAMITÓ BAJO LA SUBSERIE INFORMES CONTABLES. TRD 2007: SE TRAMITÓ BAJO LA SUBSERIE CONCILIACIONES CUENTAS. TRD 2010: PRODUCTOR <u>GIT DE SERVICIOS GENERALES, ADMINISTRATIVOS Y FINANCIEROS</u> CREADO MEDIANTE RESOL 148 DE 2004. APLICA DESDE EL 17 DE NOVIEMBRE DE 2010 HASTA LA EXPEDICIÓN DEL ACUERDO 004 DE 2013 (15-MAR-2013). TRD ACTUAL: SE TRAMITA BAJO LA SERIE CONCILIACIONES CONTABLES.	N/A	N/A	ACTIVA	INACTIVA

SUBSERIES	OFICINAS PRODUCTORAS RESPONSABLES EN EL TIEMPO	TRD 2000	TRD 2007	TRD 2010	TRD ACTUAL
CONCILIACIONES RETENCIÓN EN LA FUENTE A TÍTULO DE RENTA Y/O ICA	<p>TRD 2000: SE TRAMITÓ BAJO LA SUBSERIE INFORMES CONTABLES.</p> <p>TRD 2007: SE TRAMITÓ BAJO LA SUBSERIE CONCILIACIONES CUENTAS.</p> <p>TRD 2010: PRODUCTOR <u>GIT DE SERVICIOS GENERALES, ADMINISTRATIVOS Y FINANCIEROS</u> CREADO MEDIANTE RESOL 148 DE 2004. APLICA DESDE EL 17 DE NOVIEMBRE DE 2010 HASTA LA EXPEDICIÓN DEL ACUERDO 004 DE 2013 (15-MAR-2013).</p> <p>TRD ACTUAL: SE TRAMITA BAJO LA SERIE CONCILIACIONES CONTABLES.</p>	N/A	N/A	ACTIVA	INACTIVA
CONCILIACIONES TERCEROS	<p>TRD 2000: SE TRAMITÓ BAJO LA SUBSERIE INFORMES CONTABLES.</p> <p>TRD 2007: SE TRAMITÓ BAJO LA SUBSERIE CONCILIACIONES CUENTAS.</p> <p>TRD 2010: PRODUCTOR <u>GIT DE SERVICIOS GENERALES, ADMINISTRATIVOS Y FINANCIEROS</u> CREADO MEDIANTE RESOL 148 DE 2004. APLICA DESDE EL 17 DE NOVIEMBRE DE 2010 HASTA LA EXPEDICIÓN DEL ACUERDO 004 DE 2013 (15-MAR-2013).</p> <p>TRD ACTUAL: SE TRAMITA BAJO LA SERIE CONCILIACIONES CONTABLES.</p>	N/A	N/A	ACTIVA	INACTIVA
CONFERENCIAS	<p>TRD 2000: PRODUCTOR <u>DESPACHO DEL CONTADOR GENERAL DE LA NACIÓN</u> CREADO MEDIANTE DECRETO 1914 DE 1996. APLICA DESDE EL 23 DE OCTUBRE DE 1996 AL 20 DE ENERO DE 2004.</p> <p>TRD 2007, 2010 Y ACTUAL: NO SE PRODUCE</p>	ACTIVA	INACTIVA	INACTIVA	INACTIVA
CONSECUTIVO DE COMUNICACIONES OFICIALES	<p>TRD 2000: SE TRAMITÓ BAJO LA SERIE CONSECUTIVO CORRESPONDENCIA ENVIADA.</p> <p>TRD 2007: PRODUCTOR <u>GIT DE SERVICIOS GENERALES, ADMINISTRATIVOS Y FINANCIEROS</u> CREADO MEDIANTE RESOL 148 DE 2004. APLICA DESDE EL 26 DE ABRIL DE 2004 AL 16 DE NOVIEMBRE DE 2010.</p> <p>TRD 2010: PRODUCTOR <u>SECRETARÍA GENERAL</u> CREADO MEDIANTE DECRETO 143 DE 2004 DEL 21 DE ENERO DE 2004. APLICA DESDE EL 17 DE NOVIEMBRE DE 2010</p>	N/A	ACTIVA	ACTIVA	INACTIVA

SUBSERIES	OFICINAS PRODUCTORAS RESPONSABLES EN EL TIEMPO	TRD 2000	TRD 2007	TRD 2010	TRD ACTUAL
	HASTA LA EXPEDICIÓN DEL ACUERDO 004 DE 2013 (15-MAR-2013). TRD ACTUAL: SE TRAMITA BAJO LA SERIE CONSECUTIVOS DE COMUNICACIONES OFICIALES.				
CONSECUTIVOS DE COMUNICACIONES OFICIALES ENVIADAS	TRD 2000: SE TRAMITÓ BAJO LA SERIE CONSECUTIVO CORRESPONDENCIA ENVIADA. TRD 2007 Y 2010: SE TRAMITÓ BAJO LA SUBSERIE CONSECUTIVO DE COMUNICACIONES OFICIALES. TRD ACTUAL: PRODUCTOR SECRETARÍA GENERAL CREADO MEDIANTE DECRETO 143 DE 2004. APLICA DESDE LA PROMULGACIÓN DEL ACUERDO AGN 004 DE 2013 (15-MAR -2013) A LA ACTUALIDAD.	N/A	N/A	N/A	ACTIVA
CONSECUTIVOS DE COMUNICACIONES OFICIALES RECIBIDAS	TRD 2000: SE TRAMITÓ BAJO LA SERIE CONSECUTIVO CORRESPONDENCIA ENVIADA. TRD 2007 Y 2010: SE TRAMITÓ BAJO LA SUBSERIE CONSECUTIVO DE COMUNICACIONES OFICIALES. TRD ACTUAL: PRODUCTOR SECRETARÍA GENERAL CREADO MEDIANTE DECRETO 143 DE 2004. APLICA DESDE LA PROMULGACIÓN DEL ACUERDO AGN 004 DE 2013 (15-MAR -2013) A LA ACTUALIDAD.	N/A	N/A	N/A	ACTIVA
CONSECUTIVOS DE COPIAS DE CONTRATOS	TRD 2000: NO SE PRODUCE TRD 2007: PRODUCTOR <u>GIT DE SERVICIOS GENERALES, ADMINISTRATIVOS Y FINANCIEROS</u> CREADO MEDIANTE RESOL 148 DE 2004. APLICA DESDE EL 26 DE ABRIL DE 2004 AL 16 DE NOVIEMBRE DE 2010. TRD 2010 Y ACTUAL: NO SE PRODUCE	N/A	ACTIVA	INACTIVA	INACTIVA
CONSECUTIVOS DE OBLIGACIONES	TRD 2000: NO SE PRODUCE TRD 2007: PRODUCTOR <u>GIT DE SERVICIOS GENERALES, ADMINISTRATIVOS Y FINANCIEROS</u> CREADO MEDIANTE RESOL 148 DE 2004. APLICA DESDE EL 26 DE ABRIL DE 2004 AL 16 DE NOVIEMBRE DE 2010. TRD 2010 Y ACTUAL: NO SE PRODUCE	N/A	ACTIVA	INACTIVA	INACTIVA
CONSOLIDACIÓN CONTABLE	TRD 2000: SE TRAMITÓ BAJO LA SUBSERIE INFORMES	N/A	N/A	ACTIVA	INACTIVA

SUBSERIES	OFICINAS PRODUCTORAS RESPONSABLES EN EL TIEMPO	TRD 2000	TRD 2007	TRD 2010	TRD ACTUAL
	<p>CONSOLIDACIÓN.</p> <p>TRD 2007: NO SE PRODUCE</p> <p>TRD 2010: PRODUCTOR <u>GIT DE PROCESAMIENTO Y ANÁLISIS DE PRODUCTOS CREADO MEDIANTE RESOL 148 DE 2004. APLICA DESDE EL 17 DE NOVIEMBRE DE 2010 HASTA LA EXPEDICIÓN DEL ACUERDO 004 DE 2013 (15-MAR-2013).</u></p> <p>TRD ACTUAL: SE TRAMITA BAJO LA SUBSERIE REGISTROS DE CONSOLIDACIÓN DE LA INFORMACIÓN CONTABLE.</p>				
CONSTITUCIÓN CUENTAS POR PAGAR	<p>TRD 2000 Y 2007: NO SE PRODUCE</p> <p>TRD 2010: PRODUCTOR <u>GIT DE SERVICIOS GENERALES, ADMINISTRATIVOS Y FINANCIEROS</u> CREADO MEDIANTE RESOL 148 DE 2004. APLICA DESDE EL 26 DE ABRIL DE 2004 AL 16 DE NOVIEMBRE DE 2010.</p> <p>TRD ACTUAL: SE TRAMITA BAJO LA SUBSERIE REGISTROS DE CUENTAS POR PAGAR.</p>	N/A	N/A	ACTIVA	INACTIVA
CONTRATACIÓN ADMINISTRATIVA ARRENDAMIENTO	<p>TRD 2000: SE TRAMITÓ BAJO LA SERIE CONTRATOS.</p> <p>TRD 2007: PRODUCTOR <u>GIT DE SERVICIOS GENERALES, ADMINISTRATIVOS Y FINANCIEROS</u> CREADO MEDIANTE RESOL 148 DE 2004. APLICA DESDE EL 26 DE ABRIL DE 2004 AL 16 DE NOVIEMBRE DE 2010.</p> <p>TRD 2010: PRODUCTOR <u>SECRETARÍA GENERAL</u> CREADO MEDIANTE DECRETO 143 DE 2004. APLICA DESDE EL 17 DE NOVIEMBRE DE 2010 HASTA LA EXPEDICIÓN DEL ACUERDO 004 DE 2013 (15-MAR-2013).</p> <p>TRD ACTUAL: SE TRAMITA BAJO LA SUBSERIE CONTRATOS DE ARRENDAMIENTO.</p>	N/A	ACTIVA	ACTIVA	INACTIVA
CONTRATO DE INTERMEDIACIÓN DE SEGUROS	<p>TRD 2000: SE TRAMITÓ BAJO LA SERIE CONTRATOS.</p> <p>TRD 2007: PRODUCTOR <u>GIT DE SERVICIOS GENERALES, ADMINISTRATIVOS Y FINANCIEROS</u> CREADO MEDIANTE RESOL 148 DE 2004. APLICA DESDE EL 26 DE ABRIL DE 2004 AL 16 DE NOVIEMBRE DE 2010.</p>	N/A	ACTIVA	INACTIVA	INACTIVA

SUBSERIES	OFICINAS PRODUCTORAS RESPONSABLES EN EL TIEMPO	TRD 2000	TRD 2007	TRD 2010	TRD ACTUAL
	TRD 2010 Y ACTUAL: NO SE PRODUCE				
CONTRATOS DE ARRENDAMIENTO	TRD 2000: SE TRAMITÓ BAJO LA SERIE CONTRATOS. TRD 2007 Y 2010: SE TRAMITÓ BAJO LA SUBSERIE CONTRATACIÓN ADMINISTRATIVA ARRENDAMIENTO. TRD ACTUAL: PRODUCTOR <u>GIT DE SERVICIOS GENERALES, ADMINISTRATIVOS Y FINANCIEROS</u> CREADO MEDIANTE RESOL 148 DE 2004. APLICA DESDE LA PROMULGACIÓN DEL ACUERDO AGN 004 DE 2013 (15-MAR -2013) A LA ACTUALIDAD.	N/A	N/A	N/A	ACTIVA
CONTRATOS DE COMODATO	TRD 2000: SE TRAMITÓ BAJO LA SERIE CONTRATOS. TRD 2007 Y 2010: NO SE PRODUCE TRD ACTUAL: PRODUCTOR <u>GIT DE SERVICIOS GENERALES, ADMINISTRATIVOS Y FINANCIEROS</u> CREADO MEDIANTE RESOL 148 DE 2004. APLICA DESDE LA PROMULGACIÓN DEL ACUERDO AGN 004 DE 2013 (15-MAR -2013) A LA ACTUALIDAD.	N/A	N/A	N/A	ACTIVA
CONTRATOS DE COMPRAVENTA	TRD 2000: SE TRAMITÓ BAJO LA SERIE CONTRATOS. TRD 2007: PRODUCTOR <u>GIT DE SERVICIOS GENERALES, ADMINISTRATIVOS Y FINANCIEROS</u> CREADO MEDIANTE RESOL 148 DE 2004. APLICA DESDE EL 26 DE ABRIL DE 2004 AL 16 DE NOVIEMBRE DE 2010. TRD 2010: NO SE CONTEMPLÓ EN LA TRD. TRD ACTUAL: PRODUCTOR <u>GIT DE SERVICIOS GENERALES, ADMINISTRATIVOS Y FINANCIEROS</u> CREADO MEDIANTE RESOL 148 DE 2004. APLICA DESDE LA PROMULGACIÓN DEL ACUERDO AGN 004 DE 2013 (15-MAR -2013) A LA ACTUALIDAD.	N/A	ACTIVA	INACTIVA	ACTIVA

SUBSERIES	OFICINAS PRODUCTORAS RESPONSABLES EN EL TIEMPO	TRD 2000	TRD 2007	TRD 2010	TRD ACTUAL
CONTRATOS DE CONSULTORÍA	<p>TRD 2000: SE TRAMITÓ BAJO LA SERIE CONTRATOS.</p> <p>TRD 2007: PRODUCTOR <u>GIT DE SERVICIOS GENERALES, ADMINISTRATIVOS Y FINANCIEROS</u> CREADO MEDIANTE RESOL 148 DE 2004. APLICA DESDE EL 26 DE ABRIL DE 2004 AL 16 DE NOVIEMBRE DE 2010.</p> <p>TRD 2010: NO SE CONTEMPLÓ EN LA TRD.</p> <p>TRD ACTUAL: PRODUCTOR <u>GIT DE SERVICIOS GENERALES, ADMINISTRATIVOS Y FINANCIEROS</u> CREADO MEDIANTE RESOL 148 DE 2004. APLICA DESDE LA PROMULGACIÓN DEL ACUERDO AGN 004 DE 2013 (15-MAR -2013) A LA ACTUALIDAD.</p>	N/A	ACTIVA	INACTIVA	ACTIVA
CONTRATOS DE ENCARGO FIDUCIARIO	<p>TRD 2000: SE TRAMITÓ BAJO LA SERIE CONTRATOS.</p> <p>TRD 2007 Y 2010: NO SE PRODUCE</p> <p>TRD ACTUAL: PRODUCTOR <u>GIT DE SERVICIOS GENERALES, ADMINISTRATIVOS Y FINANCIEROS</u> CREADO MEDIANTE RESOL 148 DE 2004. APLICA DESDE LA PROMULGACIÓN DEL ACUERDO AGN 004 DE 2013 (15-MAR -2013) A LA ACTUALIDAD.</p>	N/A	N/A	N/A	ACTIVA
CONTRATOS DE PRESTACIÓN DE SERVICIOS, PROFESIONALES Y DE APOYO A LA GESTIÓN	<p>TRD 2000: SE TRAMITÓ BAJO LA SERIE CONTRATOS.</p> <p>TRD 2007 Y 2010: SE TRAMITÓ BAJO LA SUBSERIE CONTRATOS PRESTACIÓN DE SERVICIOS PERSONAS NATURALES O JURÍDICAS Y CONTRATOS SERVICIOS PROFESIONALES.</p> <p>TRD ACTUAL: PRODUCTOR <u>GIT DE SERVICIOS GENERALES, ADMINISTRATIVOS Y FINANCIEROS</u> CREADO MEDIANTE RESOL 148 DE 2004. APLICA DESDE LA PROMULGACIÓN DEL ACUERDO AGN 004 DE 2013 (15-MAR -2013) A LA ACTUALIDAD.</p>	N/A	N/A	N/A	ACTIVA
CONTRATOS DE SEGUROS	<p>TRD 2000: SE TRAMITÓ BAJO LA SERIE CONTRATOS.</p> <p>TRD 2007: PRODUCTOR <u>GIT DE SERVICIOS GENERALES, ADMINISTRATIVOS Y FINANCIEROS</u> CREADO MEDIANTE RESOL 148 DE 2004. APLICA DESDE EL 26 DE ABRIL</p>	N/A	ACTIVA	INACTIVA	ACTIVA

SUBSERIES	OFICINAS PRODUCTORAS RESPONSABLES EN EL TIEMPO	TRD 2000	TRD 2007	TRD 2010	TRD ACTUAL
	<p>DE 2004 AL 16 DE NOVIEMBRE DE 2010.</p> <p>TRD 2010: NO SE CONTEMPLÓ EN LA TRD.</p> <p>TRD ACTUAL: PRODUCTOR <u>GIT DE SERVICIOS GENERALES, ADMINISTRATIVOS Y FINANCIEROS</u> CREADO MEDIANTE RESOL 148 DE 2004. APLICA DESDE LA PROMULGACIÓN DEL ACUERDO AGN 004 DE 2013 (15-MAR -2013) A LA ACTUALIDAD.</p>				
CONTRATOS DE SUMINISTRO	<p>TRD 2000: SE TRAMITÓ BAJO LA SERIE CONTRATOS.</p> <p>TRD 2007: PRODUCTOR <u>GIT DE SERVICIOS GENERALES, ADMINISTRATIVOS Y FINANCIEROS</u> CREADO MEDIANTE RESOL 148 DE 2004. APLICA DESDE EL 26 DE ABRIL DE 2004 AL 16 DE NOVIEMBRE DE 2010.</p> <p>TRD 2010: NO SE CONTEMPLÓ EN LA TRD.</p> <p>TRD ACTUAL: PRODUCTOR <u>GIT DE SERVICIOS GENERALES, ADMINISTRATIVOS Y FINANCIEROS</u> CREADO MEDIANTE RESOL 148 DE 2004. APLICA DESDE LA PROMULGACIÓN DEL ACUERDO AGN 004 DE 2013 (15-MAR -2013) A LA ACTUALIDAD.</p>	N/A	ACTIVA	INACTIVA	ACTIVA
CONTRATOS INTERADMINISTRATIVOS	<p>TRD 2000: SE TRAMITÓ BAJO LA SERIE CONTRATOS.</p> <p>TRD 2007 Y 2010: NO SE PRODUCE</p> <p>TRD ACTUAL: PRODUCTOR <u>GIT DE SERVICIOS GENERALES, ADMINISTRATIVOS Y FINANCIEROS</u> CREADO MEDIANTE RESOL 148 DE 2004. APLICA DESDE LA PROMULGACIÓN DEL ACUERDO AGN 004 DE 2013 (15-MAR -2013) A LA ACTUALIDAD.</p>	N/A	N/A	N/A	ACTIVA

SUBSERIES	OFICINAS PRODUCTORAS RESPONSABLES EN EL TIEMPO	TRD 2000	TRD 2007	TRD 2010	TRD ACTUAL
CONTRATOS PRESTACIÓN DE SERVICIOS PERSONAS NATURALES O JURÍDICAS	<p>TRD 2000: SE TRAMITÓ BAJO LA SERIE CONTRATOS.</p> <p>TRD 2007: PRODUCTOR <u>GIT DE SERVICIOS GENERALES, ADMINISTRATIVOS Y FINANCIEROS</u> CREADO MEDIANTE RESOL 148 DE 2004. APLICA DESDE EL 26 DE ABRIL DE 2004 AL 16 DE NOVIEMBRE DE 2010.</p> <p>TRD 2010: PRODUCTOR <u>SECRETARÍA GENERAL</u> CREADO MEDIANTE DECRETO 143 DE 2004. APLICA DESDE EL 17 DE NOVIEMBRE DE 2010 HASTA LA EXPEDICIÓN DEL ACUERDO 004 DE 2013 (15-MAR-2013).</p> <p>TRD ACTUAL: SE TRAMITA BAJO LA SUBSERIE CONTRATOS DE PRESTACIÓN DE SERVICIOS, PROFESIONALES Y DE APOYO A LA GESTIÓN</p>	N/A	N/A	N/A	ACTIVA
CONTRATOS SERVICIOS PROFESIONALES	<p>TRD 2000: SE TRAMITÓ BAJO LA SERIE CONTRATOS.</p> <p>TRD 2007: SE TRAMITÓ BAJO LA SUBSERIE CONTRATOS PRESTACIÓN DE SERVICIOS PERSONAS NATURALES O JURÍDICAS.</p> <p>TRD 2010: PRODUCTOR <u>SECRETARÍA GENERAL</u> CREADO MEDIANTE DECRETO 143 DE 2004. APLICA DESDE EL 17 DE NOVIEMBRE DE 2010 HASTA LA EXPEDICIÓN DEL ACUERDO 004 DE 2013 (15-MAR-2013).</p> <p>TRD ACTUAL: SE TRAMITA BAJO LA SUBSERIE CONTRATOS DE PRESTACIÓN DE SERVICIOS, PROFESIONALES Y DE APOYO A LA GESTIÓN</p>	N/A	N/A	N/A	ACTIVA
CONTROL DE HORARIO	<p>TRD 2000: NO SE PRODUCE</p> <p>TRD 2007: PRODUCTOR <u>GIT DE TALENTO HUMANO</u> CREADO MEDIANTE RESOL 148 DE 2004. APLICA DESDE EL 26 DE ABRIL DE 2004 AL 16 DE NOVIEMBRE DE 2010.</p> <p>TRD 2010 Y ACTUAL: NO SE PRODUCE</p>	N/A	ACTIVA	INACTIVA	INACTIVA

SUBSERIES	OFICINAS PRODUCTORAS RESPONSABLES EN EL TIEMPO	TRD 2000	TRD 2007	TRD 2010	TRD ACTUAL
CONTROL ENVÍO DE CORRESPONDENCIA	TRD 2000: NO SE PRODUCE TRD 2007: PRODUCTOR <u>GIT DE SERVICIOS GENERALES, ADMINISTRATIVOS Y FINANCIEROS</u> CREADO MEDIANTE RESOL 148 DE 2004. APLICA DESDE EL 26 DE ABRIL DE 2004 AL 16 DE NOVIEMBRE DE 2010. TRD 2010 Y ACTUAL: NO SE PRODUCE	N/A	ACTIVA	INACTIVA	INACTIVA
CONTROL INTERNO PERSONAL	TRD 2000: NO SE PRODUCE TRD 2007: PRODUCTOR <u>GIT DE SERVICIOS GENERALES, ADMINISTRATIVOS Y FINANCIEROS</u> CREADO MEDIANTE RESOL 148 DE 2004. APLICA DESDE EL 26 DE ABRIL DE 2004 AL 16 DE NOVIEMBRE DE 2010. TRD 2010 Y ACTUAL: NO SE PRODUCE	N/A	ACTIVA	INACTIVA	INACTIVA
CONTROL INTERNO VEHÍCULOS	TRD 2000: NO SE PRODUCE TRD 2007: PRODUCTOR <u>GIT DE SERVICIOS GENERALES, ADMINISTRATIVOS Y FINANCIEROS</u> CREADO MEDIANTE RESOL 148 DE 2004. APLICA DESDE EL 26 DE ABRIL DE 2004 AL 16 DE NOVIEMBRE DE 2010. TRD 2010 Y ACTUAL: NO SE PRODUCE	N/A	ACTIVA	INACTIVA	INACTIVA
CONVENIO DEPARTAMENTO NACIONAL DE PLANEACIÓN	TRD 2000: NO SE PRODUCE TRD 2007: PRODUCTOR <u>SUBCONTADURÍA DE CENTRALIZACIÓN DE LA INFORMACIÓN</u> CREADO MEDIANTE DECRETO 143 DE 2004. APLICA DESDE EL 21 DE ENERO DE 2004 AL 16 DE NOVIEMBRE DE 2010. TRD 2010 Y ACTUAL: NO SE PRODUCE	N/A	ACTIVA	INACTIVA	INACTIVA
CONVENIOS COLEGIOS	TRD 2000: NO SE PRODUCE TRD 2007 Y 2010: PRODUCTOR <u>GIT DE TALENTO HUMANO</u> CREADO MEDIANTE RESOL 148 DE 2004. APLICA DESDE EL 26 DE ABRIL DE 2004 HASTA LA EXPEDICIÓN DEL ACUERDO 004 DE 2013 (15-MAR-2013). TRD ACTUAL: NO SE PRODUCE	N/A	ACTIVA	ACTIVA	INACTIVA

SUBSERIES	OFICINAS PRODUCTORAS RESPONSABLES EN EL TIEMPO	TRD 2000	TRD 2007	TRD 2010	TRD ACTUAL
CONVENIOS DE COOPERACIÓN ESPECIAL	TRD 2000, 2007 Y 2010: NO SE PRODUCE TRD ACTUAL: PRODUCTOR <u>GIT DE SERVICIOS GENERALES, ADMINISTRATIVOS Y FINANCIEROS</u> CREADO MEDIANTE RESOL 148 DE 2004. APLICA DESDE LA PROMULGACIÓN DEL ACUERDO AGN 004 DE 2013 (15-MAR -2013) A LA ACTUALIDAD.	N/A	N/A	N/A	ACTIVA
CONVENIOS EDUCATIVOS ICETEX	TRD 2000: NO SE PRODUCE TRD 2007 Y 2010: PRODUCTOR <u>GIT DE TALENTO HUMANO</u> CREADO MEDIANTE RESOL 148 DE 2004. APLICA DESDE EL 26 DE ABRIL DE 2004 HASTA LA EXPEDICIÓN DEL ACUERDO 004 DE 2013 (15-MAR-2013). TRD ACTUAL: NO SE PRODUCE	N/A	ACTIVA	ACTIVA	INACTIVA
CONVENIOS INSTITUCIONALES	TRD 2000: NO SE PRODUCE TRD 2007: PRODUCTOR <u>GIT DE JURÍDICA</u> CREADO MEDIANTE RESOL 148 DE 2004. APLICA DESDE EL 26 DE ABRIL DE 2004 AL 16 DE NOVIEMBRE DE 2010. TRD 2010 Y ACTUAL: NO SE PRODUCE	N/A	ACTIVA	INACTIVA	INACTIVA
CONVENIOS INTERINSTITUCIONALES	TRD 2000 Y 2007: NO SE PRODUCE TRD 2010: PRODUCTOR <u>GIT DE JURÍDICA</u> CREADO MEDIANTE RESOL 148 DE 2004. APLICA DESDE EL 17 DE NOVIEMBRE DE 2010 HASTA LA EXPEDICIÓN DEL ACUERDO 004 DE 2013 (15-MAR-2013). TRD ACTUAL: NO SE PRODUCE	N/A	N/A	ACTIVA	INACTIVA
CONVENIOS UNIVERSITARIOS	TRD 2000: NO SE PRODUCE TRD 2007 Y 2010: PRODUCTOR <u>GIT DE TALENTO HUMANO</u> CREADO MEDIANTE RESOL 148 DE 2004. APLICA DESDE EL 26 DE ABRIL DE 2004 HASTA LA EXPEDICIÓN DEL ACUERDO 004 DE 2013 (15-MAR-2013). TRD ACTUAL: NO SE PRODUCE	N/A	ACTIVA	ACTIVA	INACTIVA
CUADROS DE CLASIFICACIÓN DOCUMENTAL CCD	TRD 2000, 2007 Y 2010: NO SE PRODUCE TRD ACTUAL: PRODUCTOR <u>SECRETARÍA GENERAL</u> CREADO MEDIANTE DECRETO 143 DE 2004. APLICA DESDE EL 21 DE ENERO DE 2004 (EN CASO DE ENCONTRARSE	N/A	N/A	N/A	ACTIVA

SUBSERIES	OFICINAS PRODUCTORAS RESPONSABLES EN EL TIEMPO	TRD 2000	TRD 2007	TRD 2010	TRD ACTUAL
	DOCUMENTACIÓN ANTIGUA) A LA ACTUALIDAD.				
CUENTA FISCAL A LA CONTRALORÍA	TRD 2000: SE TRAMITÓ BAJO LA SERIE INFORMES FINANCIERA CUENTA FISCAL. TRD 2007: PRODUCTOR <u>GIT DE PLANEACIÓN</u> CREADO MEDIANTE RESOL 148 DE 2004. APLICA DESDE EL 26 DE ABRIL DE 2004 AL 16 DE NOVIEMBRE DE 2010. TRD 2010 Y ACTUAL: NO SE PRODUCE	N/A	ACTIVA	INACTIVA	INACTIVA
CUENTAS CERO PLANEACIÓN Y PRESUPUESTO	TRD 2000: SE TRAMITÓ BAJO LA SERIE LIBROS. TRD 2007: PRODUCTOR <u>GIT DE SERVICIOS GENERALES, ADMINISTRATIVOS Y FINANCIEROS</u> CREADO MEDIANTE RESOL 148 DE 2004. APLICA DESDE EL 26 DE ABRIL DE 2004 AL 16 DE NOVIEMBRE DE 2010. TRD 2010: SE TRAMITÓ BAJO LA SERIE LIBROS. TRD ACTUAL: SE TRAMITA BAJO LA SERIE LIBROS CONTABLES AUXILIARES.	N/A	ACTIVA	INACTIVA	INACTIVA
CUENTAS DEL ACTIVO	TRD 2000: SE TRAMITÓ BAJO LA SERIE LIBROS. TRD 2007: PRODUCTOR <u>GIT DE SERVICIOS GENERALES, ADMINISTRATIVOS Y FINANCIEROS</u> CREADO MEDIANTE RESOL 148 DE 2004. APLICA DESDE EL 26 DE ABRIL DE 2004 AL 16 DE NOVIEMBRE DE 2010. TRD 2010: SE TRAMITÓ BAJO LA SERIE LIBROS. TRD ACTUAL: SE TRAMITA BAJO LA SERIE LIBROS CONTABLES AUXILIARES.	N/A	ACTIVA	INACTIVA	INACTIVA
CUENTAS DEL PASIVO	TRD 2000: SE TRAMITÓ BAJO LA SERIE LIBROS. TRD 2007: PRODUCTOR <u>GIT DE SERVICIOS GENERALES, ADMINISTRATIVOS Y FINANCIEROS</u> CREADO MEDIANTE RESOL 148 DE 2004. APLICA DESDE EL 26 DE ABRIL DE 2004 AL 16 DE NOVIEMBRE DE 2010. TRD 2010: SE TRAMITÓ BAJO LA SERIE LIBROS. TRD ACTUAL: SE TRAMITA BAJO LA	N/A	ACTIVA	INACTIVA	INACTIVA

SUBSERIES	OFICINAS PRODUCTORAS RESPONSABLES EN EL TIEMPO	TRD 2000	TRD 2007	TRD 2010	TRD ACTUAL
	SERIE LIBROS CONTABLES AUXILIARES.				
CUENTAS DEL PATRIMONIO	<p>TRD 2000: SE TRAMITÓ BAJO LA SERIE LIBROS.</p> <p>TRD 2007: PRODUCTOR <u>GIT DE SERVICIOS GENERALES, ADMINISTRATIVOS Y FINANCIEROS</u> CREADO MEDIANTE RESOL 148 DE 2004. APLICA DESDE EL 26 DE ABRIL DE 2004 AL 16 DE NOVIEMBRE DE 2010.</p> <p>TRD 2010: SE TRAMITÓ BAJO LA SERIE LIBROS.</p> <p>TRD ACTUAL: SE TRAMITA BAJO LA SERIE LIBROS CONTABLES AUXILIARES.</p>	N/A	ACTIVA	INACTIVA	INACTIVA
CUENTAS DEL RESULTADO	<p>TRD 2000: SE TRAMITÓ BAJO LA SERIE LIBROS.</p> <p>TRD 2007: PRODUCTOR <u>GIT DE SERVICIOS GENERALES, ADMINISTRATIVOS Y FINANCIEROS</u> CREADO MEDIANTE RESOL 148 DE 2004. APLICA DESDE EL 26 DE ABRIL DE 2004 AL 16 DE NOVIEMBRE DE 2010.</p> <p>TRD 2010: SE TRAMITÓ BAJO LA SERIE LIBROS.</p> <p>TRD ACTUAL: SE TRAMITA BAJO LA SERIE LIBROS CONTABLES AUXILIARES.</p>	N/A	ACTIVA	INACTIVA	INACTIVA
DE LA ENTIDAD	<p>TRD 2000: PRODUCTOR <u>GIT ADMINISTRATIVO Y FINANCIERO</u> CREADO MEDIANTE RESOL 002 DE 1996. APLICA DESDE EL 31 DE DICIEMBRE DE 1996 AL 20 DE ENERO DE 2004.</p> <p>TRD 2007 Y 2010: SE TRAMITÓ BAJO LA SERIE BALANCES.</p> <p>TRD ACTUAL: SE TRAMITA BAJO LA SERIE INFORMES DE SITUACIÓN FINANCIERA Y RESULTADOS CONSOLIDADOS DE LOS NIVELES NACIONAL, TERRITORIAL Y SECTORIAL.</p>	ACTIVA	INACTIVA	INACTIVA	INACTIVA

SUBSERIES	OFICINAS PRODUCTORAS RESPONSABLES EN EL TIEMPO	TRD 2000	TRD 2007	TRD 2010	TRD ACTUAL
DECLARACIONES DE RETENCIÓN EN LA FUENTE	<p>TRD 2000: SE TRAMITÓ BAJO LA SERIE CERTIFICADOS DE INGRESOS Y RETENCIONES.</p> <p>TRD 2007: PRODUCTOR <u>GIT DE SERVICIOS GENERALES, ADMINISTRATIVOS Y FINANCIEROS</u> CREADO MEDIANTE RESOL 148 DE 2004. APLICA DESDE EL 26 DE ABRIL DE 2004 AL 16 DE NOVIEMBRE DE 2010.</p> <p>TRD 2010: SE TRAMITÓ BAJO LA SERIE CERTIFICADOS.</p> <p>TRD ACTUAL: SE TRAMITA BAJO LA SERIE DECLARACIONES TRIBUTARIAS.</p>	N/A	ACTIVA	INACTIVA	INACTIVA
DECLARACIONES DE RETENCIÓN EN LA FUENTE POR IMPUESTO DE RENTA	<p>TRD 2000: SE TRAMITÓ BAJO LA SERIE CERTIFICADOS DE INGRESOS Y RETENCIONES.</p> <p>TRD 2007: PRODUCTOR <u>GIT DE SERVICIOS GENERALES, ADMINISTRATIVOS Y FINANCIEROS</u> CREADO MEDIANTE RESOL 148 DE 2004. APLICA DESDE EL 26 DE ABRIL DE 2004 AL 16 DE NOVIEMBRE DE 2010.</p> <p>TRD 2010: SE TRAMITÓ BAJO LA SERIE CERTIFICADOS.</p> <p>TRD ACTUAL: SE TRAMITA BAJO LA SERIE DECLARACIONES TRIBUTARIAS.</p>	N/A	ACTIVA	INACTIVA	INACTIVA
DEFINICIÓN DE UNA CATEGORÍA	<p>TRD 2000 Y 2007: NO SE PRODUCE</p> <p>TRD 2010: PRODUCTOR <u>GIT DE CHIP</u> CREADO MEDIANTE RESOL 024 DE 2008. APLICA DESDE EL 22 DE ENERO DE 2008 HASTA LA EXPEDICIÓN DEL ACUERDO 004 DE 2013 (15-MAR-2013).</p> <p>TRD ACTUAL: SE TRAMITA BAJO LA SUBSERIE REQUERIMIENTOS DE CREACIÓN DE USUARIO ESTRATÉGICO, INFORMACIÓN Y/O DE CATEGORÍAS EN EL SISTEMA CHIP</p>	N/A	N/A	ACTIVA	INACTIVA
DEL TESORO	<p>TRD 2000: PRODUCTOR <u>GIT ADMINISTRATIVO Y FINANCIERO</u> CREADO MEDIANTE RESOL 002 DE 1996. APLICA DESDE EL 31 DE DICIEMBRE DE 1996 AL 20 DE ENERO DE 2004.</p> <p>TRD 2007 Y 2010: SE TRAMITÓ BAJO LA SERIE BALANCES.</p> <p>TRD ACTUAL: SE TRAMITA BAJO LA SERIE INFORMES DE SITUACIÓN FINANCIERA Y RESULTADOS</p>	ACTIVA	INACTIVA	INACTIVA	INACTIVA

SUBSERIES	OFICINAS PRODUCTORAS RESPONSABLES EN EL TIEMPO	TRD 2000	TRD 2007	TRD 2010	TRD ACTUAL
	CONSOLIDADOS DE LOS NIVELES NACIONAL, TERRITORIAL Y SECTORIAL.				
DIARIO	TRD 2000: PRODUCTOR <u>GIT ADMINISTRATIVO Y FINANCIERO</u> CREADO MEDIANTE RESOL 005 DE 1996. APLICA DESDE EL 31 DE DICIEMBRE DE 1996 AL 20 DE ENERO DE 2004. TRD 2007 Y 2010: SE TRAMITÓ BAJO LA SERIE LIBROS. TRD ACTUAL: SE TRAMITA BAJO LA SERIE LIBROS CONTABLES PRINCIPALES.	ACTIVA	INACTIVA	INACTIVA	INACTIVA
DICTÁMENES DE LA CONTRALORÍA GENERAL DE LA NACIÓN	TRD 2000: NO SE PRODUCE TRD 2007: PRODUCTOR <u>DESPACHO DEL CONTADOR GENERAL DE LA NACIÓN</u> CREADO MEDIANTE DECRETO 143 DE 2004. APLICA DESDE EL 21 DE ENERO DE 2004 AL 16 DE NOVIEMBRE DE 2010. TRD 2010 Y ACTUAL: NO SE PRODUCE	N/A	ACTIVA	INACTIVA	INACTIVA
DIRECCIÓN DEL TESORO NACIONAL	TRD 2000: PRODUCTOR GIT ADMINISTRATIVO Y FINANCIERO CREADO MEDIANTE RESOL 005 DE 1996. APLICA DESDE EL 31 DE DICIEMBRE DE 1996 AL 20 DE ENERO DE 2004. TRD 2007, 2010 Y ACTUAL: SE TRAMITA BAJO LA SUBSERIE INFORMES A ENTES DE CONTROL.	ACTIVA	INACTIVA	INACTIVA	INACTIVA
DOCTRINA CONTABLE PÚBLICA	TRD 2000: SE TRAMITÓ BAJO LA SERIE DOCTRINA CONTABLE PÚBLICA. TRD 2007: PRODUCTOR <u>SUBCONTADURÍA GENERAL Y DE INVESTIGACIÓN</u> CREADO MEDIANTE DECRETO 143 DE 2004. APLICA DESDE EL 21 DE ENERO DE 2004 AL 16 DE NOVIEMBRE DE 2010. TRD 2010: SE TRAMITÓ BAJO LA SERIE REQUERIMIENTOS. TRD ACTUAL: PRODUCTOR <u>GIT DE DOCTRINA CONTABLE PÚBLICA</u> CREADO MEDIANTE RESOL 610 DE 2017. APLICA DESDE LA PROMULGACIÓN DEL ACUERDO AGN 004 DE 2013 (15-MAR -2013) A LA ACTUALIDAD.	N/A	ACTIVA	INACTIVA	ACTIVA

SUBSERIES	OFICINAS PRODUCTORAS RESPONSABLES EN EL TIEMPO	TRD 2000	TRD 2007	TRD 2010	TRD ACTUAL
DONACIONES A OTRAS ENTIDADES	<p>TRD 2000: SE TRAMITÓ BAJO LA SERIE COMPROBANTES DE EGRESO.</p> <p>TRD 2007: PRODUCTOR <u>GIT DE SERVICIOS GENERALES, ADMINISTRATIVOS Y FINANCIEROS</u> CREADO MEDIANTE RESOL 148 DE 2004. CREADO MEDIANTE RESOL 148 DE 2004. APLICA DESDE EL 26 DE ABRIL DE 2004 AL 16 DE NOVIEMBRE DE 2010.</p> <p>TRD 2010: SE TRAMITÓ BAJO LA SUBSERIE LOTES DE ALMACÉN.</p> <p>TRD ACTUAL: SE TRAMITA BAJO LA SERIE COMPROBANTES DE ALMACÉN.</p>	N/A	ACTIVA	INACTIVA	INACTIVA
DONACIONES RECIBIDAS POR OTRAS ENTIDADES	<p>TRD 2000: SE TRAMITÓ BAJO LA SERIE COMPROBANTES DE EGRESO.</p> <p>TRD 2007: PRODUCTOR <u>GIT DE SERVICIOS GENERALES, ADMINISTRATIVOS Y FINANCIEROS</u> CREADO MEDIANTE RESOL 148 DE 2004. CREADO MEDIANTE RESOL 148 DE 2004. APLICA DESDE EL 26 DE ABRIL DE 2004 AL 16 DE NOVIEMBRE DE 2010.</p> <p>TRD 2010: SE TRAMITÓ BAJO LA SUBSERIE LOTES DE ALMACÉN.</p> <p>TRD ACTUAL: SE TRAMITA BAJO LA SERIE COMPROBANTES DE ALMACÉN.</p>	N/A	ACTIVA	INACTIVA	INACTIVA
ENSAYOS	<p>TRD 2000: PRODUCTOR <u>DESPACHO DEL CONTADOR GENERAL DE LA NACIÓN</u> CREADO MEDIANTE DECRETO 1914 DE 1996. APLICA DESDE EL 23 DE OCTUBRE DE 1996 AL 20 DE ENERO DE 2004.</p> <p>TRD 2007 Y 2010: SE TRAMITÓ BAJO LA SUBSERIE BOLETINES DE PRENSA.</p> <p>TRD ACTUAL: SE TRAMITA BAJO LA SERIE INSTRUMENTOS DE LA INFORMACIÓN Y LA COMUNICACIÓN</p>	ACTIVA	INACTIVA	INACTIVA	INACTIVA
ESTADÍSTICAS DE CUMPLIMIENTO	<p>TRD 2000: PRODUCTOR <u>GIT PARA LA COORDINACIÓN DE INFORMACIÓN ESTADÍSTICA Y ESTUDIOS ESPECIALES</u> CREADO MEDIANTE RESOL 067 DE 1997. APLICA DESDE EL 9 DE ABRIL DE 1997 AL 20 DE ENERO DE 2004.</p> <p>TRD 2007, 2010 Y ACTUAL: NO SE PRODUCE</p>	ACTIVA	INACTIVA	INACTIVA	INACTIVA

SUBSERIES	OFICINAS PRODUCTORAS RESPONSABLES EN EL TIEMPO	TRD 2000	TRD 2007	TRD 2010	TRD ACTUAL
ESTADOS CONTABLES BÁSICOS	TRD 2000: PRODUCTOR <u>GIT PARA LA COORDINACIÓN DE INFORMACIÓN ESTADÍSTICA Y ESTUDIOS ESPECIALES</u> CREADO MEDIANTE RESOL 067 DE 1997. APLICA DESDE EL 9 DE ABRIL DE 1997 AL 20 DE ENERO DE 2004. TRD 2007, 2010 Y ACTUAL: NO SE PRODUCE	ACTIVA	INACTIVA	INACTIVA	INACTIVA
ESTADOS CONTABLES CONSOLIDADOS	TRD 2000: PRODUCTOR <u>GIT PARA LA COORDINACIÓN DE INFORMACIÓN ESTADÍSTICA Y ESTUDIOS ESPECIALES</u> CREADO MEDIANTE RESOL 067 DE 1997. APLICA DESDE EL 9 DE ABRIL DE 1997 AL 20 DE ENERO DE 2004. TRD 2007, 2010 Y ACTUAL: NO SE PRODUCE	ACTIVA	INACTIVA	INACTIVA	INACTIVA
ESTADOS FINANCIEROS DE PROPÓSITO ESPECIAL	TRD 2000 Y 2007: SE TRAMITÓ BAJO LA SUBSERIE INFORMES DE ACTIVIDADES. TRD 2010: SE TRAMITÓ BAJO LA SERIE <u>INFORMES.</u> TRD ACTUAL: PRODUCTOR <u>GIT DE SERVICIOS GENERALES, ADMINISTRATIVOS Y FINANCIEROS</u> CREADO MEDIANTE RESOL 148 DE 2004. APLICA DESDE LA PROMULGACIÓN DEL ACUERDO AGN 004 DE 2013 (15-MAR -2013) A LA ACTUALIDAD.	N/A	N/A	N/A	ACTIVA
ESTADOS FINANCIEROS DE PROPÓSITO GENERAL	TRD 2000 Y 2007: SE TRAMITÓ BAJO LA SUBSERIE INFORMES DE ACTIVIDADES. TRD 2010: SE TRAMITÓ BAJO LA SERIE <u>INFORMES.</u> TRD ACTUAL: PRODUCTOR <u>GIT DE SERVICIOS GENERALES, ADMINISTRATIVOS Y FINANCIEROS</u> CREADO MEDIANTE RESOL 148 DE 2004. APLICA DESDE LA PROMULGACIÓN DEL ACUERDO AGN 004 DE 2013 (15-MAR -2013) A LA ACTUALIDAD.	N/A	N/A	N/A	ACTIVA
ESTUDIOS	TRD 2000: PRODUCTOR <u>DESPACHO DEL CONTADOR GENERAL DE LA NACIÓN</u> CREADO MEDIANTE DECRETO 1914 DE 1996. APLICA DESDE EL 23 DE OCTUBRE DE 1996 AL 20 DE ENERO DE 2004. TRD 2007, 2010 Y ACTUAL: NO SE PRODUCE	ACTIVA	INACTIVA	INACTIVA	INACTIVA

SUBSERIES	OFICINAS PRODUCTORAS RESPONSABLES EN EL TIEMPO	TRD 2000	TRD 2007	TRD 2010	TRD ACTUAL
ESTUDIOS DE COMPORTAMIENTO DE INVERSIÓN DIRECTA	TRD 2000: PRODUCTOR DE ESTUDIOS ECONÓMICOS CREADO MEDIANTE RESOL 005 DE 1996. APLICA DESDE EL 31 DE DICIEMBRE DE 1996 AL 20 DE ENERO DE 2004. TRD 2007, 2010 Y ACTUAL: NO SE PRODUCE	ACTIVA	INACTIVA	INACTIVA	INACTIVA
ESTUDIOS DE NECESIDADES DE USUARIOS ESTRATÉGICOS DE LA INFORMACIÓN CONTABLE	TRD 2000, 2007 Y 2010: NO SE PRODUCE TRD ACTUAL: PRODUCTOR GIT DE ESTADÍSTICA Y ANÁLISIS ECONÓMICO CREADO MEDIANTE RESOL 148 DE 2004. APLICA DESDE LA PROMULGACIÓN DEL ACUERDO AGN 004 DE 2013 (15-MAR -2013) A LA ACTUALIDAD.	N/A	N/A	N/A	ACTIVA
ESTUDIOS E INVESTIGACIONES EN CONTABILIDAD PÚBLICA	TRD 2000, 2007 Y 2010: NO SE PRODUCE TRD ACTUAL: PRODUCTOR GIT DE INVESTIGACIÓN Y NORMAS CREADO MEDIANTE RESOL 148 DE 2004. APLICA DESDE LA PROMULGACIÓN DEL ACUERDO AGN 004 DE 2013 (15-MAR -2013) A LA ACTUALIDAD.	N/A	N/A	N/A	ACTIVA
ESTUDIOS FINANCIEROS	TRD 2000: PRODUCTOR DE ESTUDIOS ECONÓMICOS CREADO MEDIANTE RESOL 005 DE 1996. APLICA DESDE EL 31 DE DICIEMBRE DE 1996 AL 20 DE ENERO DE 2004. TRD 2007, 2010 Y ACTUAL: NO SE PRODUCE	ACTIVA	INACTIVA	INACTIVA	INACTIVA
ESTUDIOS SOCIOECONÓMICOS	TRD 2000: PRODUCTOR DE ESTUDIOS ECONÓMICOS CREADO MEDIANTE RESOL 005 DE 1996. APLICA DESDE EL 31 DE DICIEMBRE DE 1996 AL 20 DE ENERO DE 2004. TRD 2007, 2010 Y ACTUAL: NO SE PRODUCE	ACTIVA	INACTIVA	INACTIVA	INACTIVA
FORMATO DE PRÉSTAMOS DE DOCUMENTOS	TRD 2000: NO SE PRODUCE TRD 2007: PRODUCTOR GIT DE SERVICIOS GENERALES, ADMINISTRATIVOS Y FINANCIEROS CREADO MEDIANTE RESOL 148 DE 2004. APLICA DESDE EL 26 DE ABRIL DE 2004 AL 16 DE NOVIEMBRE DE 2010. TRD 2010: PRODUCTOR SECRETARÍA GENERAL CREADO MEDIANTE DECRETO 143 DE 2004. APLICA DESDE EL 17 DE NOVIEMBRE DE 2010 HASTA LA EXPEDICIÓN DEL	N/A	ACTIVA	ACTIVA	INACTIVA

SUBSERIES	OFICINAS PRODUCTORAS RESPONSABLES EN EL TIEMPO	TRD 2000	TRD 2007	TRD 2010	TRD ACTUAL
	ACUERDO 004 DE 2013 (15-MAR-2013). TRD ACTUAL: SE TRAMITA BAJO LA SERIE INSTRUMENTOS DE REGISTRO Y CONTROL.				
FORMATO TRASLADO DEPENDENCIAS	TRD 2000: SE TRAMITÓ BAJO LA SERIE COMPROBANTES DE EGRESO. TRD 2007: PRODUCTOR <u>GIT DE SERVICIOS GENERALES, ADMINISTRATIVOS Y FINANCIEROS</u> CREADO MEDIANTE RESOL 148 DE 2004. APLICA DESDE EL 26 DE ABRIL DE 2004 AL 16 DE NOVIEMBRE DE 2010. TRD 2010: SE TRAMITÓ BAJO LA SUBSERIE LOTES DE ALMACÉN. TRD ACTUAL: SE TRAMITA BAJO LA SERIE COMPROBANTES DE ALMACÉN.	N/A	ACTIVA	INACTIVA	INACTIVA
FORMATOS BENEFICIARIOS	TRD 2000: NO SE PRODUCE TRD 2007: PRODUCTOR <u>GIT DE SERVICIOS GENERALES, ADMINISTRATIVOS Y FINANCIEROS</u> CREADO MEDIANTE RESOL 148 DE 2004. APLICA DESDE EL 26 DE ABRIL DE 2004 AL 16 DE NOVIEMBRE DE 2010. TRD 2010 Y ACTUAL: NO SE PRODUCE	N/A	ACTIVA	INACTIVA	INACTIVA
FORMATOS GESTIÓN HUMANA	TRD 2000: NO SE PRODUCE TRD 2007: PRODUCTOR <u>GIT DE SERVICIOS GENERALES, ADMINISTRATIVOS Y FINANCIEROS</u> CREADO MEDIANTE RESOL 148 DE 2004. APLICA DESDE EL 26 DE ABRIL DE 2004 AL 16 DE NOVIEMBRE DE 2010. TRD 2010 Y ACTUAL: NO SE PRODUCE	N/A	ACTIVA	INACTIVA	INACTIVA
GESTIÓN DE LA INFORMACIÓN CHIP	TRD 2000: NO SE PRODUCE TRD 2007: PRODUCTOR <u>GIT DE PROYECTOS ESPECIALES</u> CREADO MEDIANTE RESOL 148 DE 2004. APLICA DESDE EL 26 DE ABRIL DE 2004 AL 16 DE NOVIEMBRE DE 2010. TRD 2010: SE TRAMITÓ BAJO LA SERIE MANTENIMIENTOS. TRD ACTUAL: SE TRAMITA BAJO LA SERIE REQUERIMIENTOS.	N/A	ACTIVA	INACTIVA	INACTIVA

SUBSERIES	OFICINAS PRODUCTORAS RESPONSABLES EN EL TIEMPO	TRD 2000	TRD 2007	TRD 2010	TRD ACTUAL
INDICADORES FINANCIEROS	TRD 2000: PRODUCTOR <u>GIT DE ESTUDIOS ECONÓMICOS</u> CREADOS MEDIANTE RESOL 005 DE 1996. APLICA DESDE EL 31 DE DICIEMBRE DE 1996 AL 20 DE ENERO DE 2004. TRD 2007, 2010 Y ACTUAL: NO SE PRODUCE	ACTIVA	INACTIVA	INACTIVA	INACTIVA
INFORMACIÓN POR ENTIDAD	TRD 2000 y 2007: NO SE PRODUCE TRD 2010: PRODUCTOR <u>GIT DE GESTIÓN Y EVALUACIÓN DE LA INFORMACIÓN</u> CREADO MEDIANTE RESOL 148 DE 2004. APLICA DESDE EL 17 DE NOVIEMBRE DE 2010 HASTA LA EXPEDICIÓN DEL ACUERDO 004 DE 2013 (15-MAR-2013). TRD ACTUAL: NO SE PRODUCE	N/A	N/A	ACTIVA	INACTIVA
INFORME COMISIÓN NACIONAL PARA LA NORMALIZACIÓN	TRD 2000: PRODUCTOR <u>GIT DE QUEJAS Y RECLAMOS Y ATENCIÓN AL USUARIO</u> CREADO MEDIANTE RESOL 036 DE 1998. APLICA DESDE EL 16 DE FEBRERO DE 1998 AL 20 DE ENERO DE 2004. TRD 2007, 2010 Y ACTUAL: NO SE PRODUCE	ACTIVA	INACTIVA	INACTIVA	INACTIVA
INFORME CONSOLIDACIÓN	TRD 2000: PRODUCTOR <u>SUBCONTADURÍA CONSOLIDACIÓN E INVESTIGACIÓN</u> CREADO MEDIANTE DECRETO 23 DE 1996. APLICA DESDE EL 23 DE OCTUBRE DE 1996 AL 20 DE ENERO DE 2004. TRD 2007: NO SE PRODUCE TRD 2010: SE TRAMITÓ BAJO LA SUBSERIE CONSOLIDACIÓN CONTABLE. TRD ACTUAL: SE TRAMITA BAJO LA SUBSERIE REGISTROS DE CONSOLIDACIÓN DE LA INFORMACIÓN CONTABLE.	ACTIVA	INACTIVA	INACTIVA	INACTIVA
INFORME CONTADURÍA GENERAL DE LA REPÚBLICA	TRD 2000: PRODUCTOR <u>DESPACHO DEL CONTADOR GENERAL DE LA NACIÓN</u> CREADO MEDIANTE DECRETO 23 DE 1996. APLICA DESDE EL 23 DE OCTUBRE DE 1996 AL 20 DE ENERO DE 2004. TRD 2007, 2010 Y ACTUAL: SE TRAMITÓ BAJO LA SUBSERIE INFORMES DE RENDICIÓN DE CUENTA FISCAL.	ACTIVA	INACTIVA	INACTIVA	INACTIVA

SUBSERIES	OFICINAS PRODUCTORAS RESPONSABLES EN EL TIEMPO	TRD 2000	TRD 2007	TRD 2010	TRD ACTUAL
INFORME DE ACTIVIDADES DE CAPACITACIÓN	TRD 2000: NO SE PRODUCE TRD 2007 Y 2010: PRODUCTOR <u>GIT LOGÍSTICO DE CAPACITACIÓN</u> CREADO MEDIANTE RESOL 148 DE 2004. APLICA DESDE EL 26 DE ABRIL DE 2004 HASTA LA EXPEDICIÓN DEL ACUERDO 004 DE 2013 (15-MAR-2013). TRD ACTUAL: SE TRAMITA BAJO LA SUBSERIE INFORMES DE ESTADÍSTICA DE CAPACITACIÓN, DIVULGACIÓN Y ASISTENCIA TÉCNICA.	N/A	ACTIVA	ACTIVA	INACTIVA
INFORME DE GESTIÓN DE CALIDAD	TRD 2000: NO SE PRODUCE TRD 2007 Y 2010: PRODUCTOR <u>GIT DE PLANEACIÓN</u> CREADO MEDIANTE RESOL 148 DE 2004. APLICA DESDE EL 26 DE ABRIL DE 2004 HASTA LA EXPEDICIÓN DEL ACUERDO 004 DE 2013 (15-MAR-2013). TRD ACTUAL: SE TRAMITA BAJO LA SUBSERIE INFORMES DE GESTIÓN.	N/A	ACTIVA	ACTIVA	INACTIVA
INFORME ENTES GUBERNAMENTALES	TRD 2000: PRODUCTOR <u>SUBCONTADURÍA NIVEL NACIONAL Y SUBCONTADURÍA NIVEL TERRITORIAL</u> CREADO MEDIANTE DECRETO 23 DE 1996. APLICA DESDE EL 23 DE OCTUBRE DE 1996 AL 20 DE ENERO DE 2004. TRD 2007 Y 2010: SE TRAMITÓ BAJO LA SERIE INFORMES. TRD ACTUAL: SE TRAMITA BAJO LA SERIE INFORMES A ENTES DE CONTROL.	ACTIVA	INACTIVA	INACTIVA	INACTIVA
INFORME ESTADOS CONTABLES BÁSICOS CONSOLIDADOS	TRD 2000: NO SE PRODUCE TRD 2007: PRODUCTOR <u>GIT DE PROCESAMIENTO Y ANÁLISIS DE PRODUCTOS</u> CREADO MEDIANTE RESOL 148 DE 2004. APLICA DESDE EL 26 DE ABRIL DE 2004 AL 16 DE NOVIEMBRE DE 2010. TRD 2010 Y ACTUAL: SE TRAMITA BAJO OTRAS SUBSERIES DE INFORMES.	N/A	ACTIVA	INACTIVA	INACTIVA
INFORME EVALUACIÓN	TRD 2000: PRODUCTOR <u>SUBCONTADURÍA NIVEL NACIONAL Y SUBCONTADURÍA NIVEL TERRITORIAL</u> CREADO MEDIANTE DECRETO 23 DE 1996. APLICA DESDE EL 23 DE OCTUBRE DE 1996 AL 20 DE ENERO DE 2004.	ACTIVA	INACTIVA	INACTIVA	INACTIVA

SUBSERIES	OFICINAS PRODUCTORAS RESPONSABLES EN EL TIEMPO	TRD 2000	TRD 2007	TRD 2010	TRD ACTUAL
	TRD 2007, 2010 Y ACTUAL: NO SE PRODUCE				
INFORME NECESIDADES DE CAPACITACIÓN INTERNA ENTES PÚBLICOS	TRD 2000: NO SE PRODUCE TRD 2007 Y 2010: PRODUCTOR <u>GIT LOGÍSTICO DE CAPACITACIÓN</u> CREADO MEDIANTE RESOL 148 DE 2004. APLICA DESDE EL 26 DE ABRIL DE 2004 HASTA LA EXPEDICIÓN DEL ACUERDO 004 DE 2013 (15-MAR-2013). TRD ACTUAL: SE TRAMITA BAJO LA SUBSERIE INFORMES DE ESTADÍSTICA DE CAPACITACIÓN, DIVULGACIÓN Y ASISTENCIA TÉCNICA	N/A	ACTIVA	ACTIVA	INACTIVA
INFORME NECESIDADES DE CAPACITACIÓN INTERNA FUNCIONARIOS CGN	TRD 2000: NO SE PRODUCE TRD 2007 Y 2010: PRODUCTOR <u>GIT LOGÍSTICO DE CAPACITACIÓN</u> CREADO MEDIANTE RESOL 148 DE 2004. APLICA DESDE EL 26 DE ABRIL DE 2004 HASTA LA EXPEDICIÓN DEL ACUERDO 004 DE 2013 (15-MAR-2013). TRD ACTUAL: SE TRAMITA BAJO LA SUBSERIE INFORMES DE ESTADÍSTICA DE CAPACITACIÓN, DIVULGACIÓN Y ASISTENCIA TÉCNICA	N/A	ACTIVA	ACTIVA	INACTIVA
INFORME REESTRUCTURACIÓN	TRD 2000: NO SE PRODUCE TRD 2007 Y 2010: PRODUCTOR <u>GIT DE PLANEACIÓN</u> CREADO MEDIANTE RESOL 148 DE 2004. APLICA DESDE EL 26 DE ABRIL DE 2004 HASTA LA EXPEDICIÓN DEL ACUERDO 004 DE 2013 (15-MAR-2013). TRD ACTUAL: NO SE PRODUCE	N/A	ACTIVA	ACTIVA	INACTIVA
INFORME RENTABILIDAD PÚBLICA	TRD 2000: NO SE PRODUCE TRD 2007: PRODUCTOR <u>GIT DE ESTADÍSTICA Y ANÁLISIS ECONÓMICO</u> CREADO MEDIANTE RESOL 148 DE 2004. APLICA DESDE EL 26 DE ABRIL DE 2004 AL 16 DE NOVIEMBRE DE 2010. TRD 2010: SE TRAMITÓ BAJO LA SERIE INFORMES. TRD ACTUAL: SE TRAMITA BAJO LA SUBSERIE INFORMES HISTÓRICOS DE LA SITUACIÓN FINANCIERA Y DE LOS RESULTADOS DEL ESTADO COLOMBIANO	N/A	ACTIVA	INACTIVA	INACTIVA

SUBSERIES	OFICINAS PRODUCTORAS RESPONSABLES EN EL TIEMPO	TRD 2000	TRD 2007	TRD 2010	TRD ACTUAL
INFORME SISTEMA GESTIÓN DE CALIDAD	TRD 2000: NO SE PRODUCE TRD 2007 Y 2010: PRODUCTOR <u>GIT LOGÍSTICO DE CAPACITACIÓN</u> CREADO MEDIANTE RESOL 148 DE 2004. APLICA DESDE EL 26 DE ABRIL DE 2004 HASTA LA EXPEDICIÓN DEL ACUERDO 004 DE 2013 (15-MAR-2013). TRD ACTUAL: SE TRAMITA BAJO LA SUBSERIE INFORMES DE GESTIÓN.	N/A	ACTIVA	ACTIVA	INACTIVA
INFORMES A CONTABILIDAD MENSUAL DEL SOA	TRD 2000: NO SE PRODUCE TRD 2007 Y 2010: PRODUCTOR <u>GIT DE SERVICIOS GENERALES, ADMINISTRATIVOS Y FINANCIEROS</u> CREADO MEDIANTE RESOL 148 DE 2004. APLICA DESDE EL 26 DE ABRIL DE 2004 HASTA LA EXPEDICIÓN DEL ACUERDO 004 DE 2013 (15-MAR-2013). TRD ACTUAL: SE TRAMITA BAJO LA SUBSERIE INFORMES DE GESTIÓN.	N/A	ACTIVA	ACTIVA	INACTIVA
INFORMES A ENTES DE CONTROL	TRD 2000, 2007 Y 2010: SE TRAMITÓ BAJO LA SERIE INFORMES. TRD ACTUAL: PRODUCTOR <u>SUBCONTADURÍA GENERAL Y DE INVESTIGACIÓN, SUBCONTADURÍA DE CENTRALIZACIÓN DE LA INFORMACIÓN Y SUBCONTADURÍA DE CONSOLIDACIÓN DE LA INFORMACIÓN</u> CREADOS MEDIANTE DECRETO 143 DE 2004. APLICA DESDE LA PROMULGACIÓN DEL ACUERDO AGN 004 DE 2013 (15-MAR -2013) A LA ACTUALIDAD. PRODUCTOR <u>GIT DE JURÍDICA Y GIT DE SERVICIOS GENERALES, ADMINISTRATIVOS Y FINANCIEROS</u> CREADOS MEDIANTE RESOL 148 DE 2004. APLICA DESDE LA PROMULGACIÓN DEL ACUERDO AGN 004 DE 2013 (15-MAR -2013) A LA ACTUALIDAD.	N/A	N/A	N/A	ACTIVA

SUBSERIES	OFICINAS PRODUCTORAS RESPONSABLES EN EL TIEMPO	TRD 2000	TRD 2007	TRD 2010	TRD ACTUAL
INFORMES A OTRAS ENTIDADES	TRD 2000, 2007 Y 2010: SE TRAMITÓ BAJO LA SERIE INFORMES. TRD ACTUAL: PRODUCTOR <u>DESPACHO DEL CONTADOR GENERAL DE LA NACIÓN</u> CREADO MEDIANTE DECRETO 143 DE 2004. APLICA DESDE LA PROMULGACIÓN DEL ACUERDO AGN 004 DE 2013 (15-MAR-2013) A LA ACTUALIDAD. PRODUCTOR <u>GIT DE JURÍDICA</u> CREADO MEDIANTE RESOL 148 DE 2004 Y <u>GIT DE TALENTO HUMANO Y PRESTACIONES SOCIALES</u> CREADO MEDIANTE RESOL 125 DE 2021 DONDE ACOGIÓ LOS GIT DE TALENTO HUMANO Y GIT DE NÓMINA Y PRESTACIONES SOCIALES. APLICA DESDE LA PROMULGACIÓN DEL ACUERDO AGN 004 DE 2013 (15-MAR-2013) A LA ACTUALIDAD.	N/A	N/A	N/A	ACTIVA
INFORMES AL CONTADOR GENERAL DE LA NACIÓN	TRD 2000: PRODUCTOR <u>GIT DE QUEJAS Y RECLAMOS Y ATENCIÓN AL USUARIO</u> CREADO MEDIANTE RESOL 096 DE 1998. APLICA DESDE EL 16 DE ABRIL DE 1998 AL 20 DE ENERO DE 2004. TRD 2007: PRODUCTOR <u>SUBCONTADURÍA DE CENTRALIZACIÓN DE LA INFORMACIÓN</u> CREADO MEDIANTE DECRETO 143 DE 2004. APLICA DESDE EL 21 DE ENERO DE 2004 AL 16 DE NOVIEMBRE DE 2010. TRD 2010: PRODUCTOR <u>SUBCONTADURÍA GENERAL Y DE INVESTIGACIÓN Y SUBCONTADURÍA DE CENTRALIZACIÓN DE LA INFORMACIÓN</u> CREADOS MEDIANTE DECRETO 143 DE 2004. APLICA DESDE EL 17 DE NOVIEMBRE DE 2010 HASTA LA EXPEDICIÓN DEL ACUERDO 004 DE 2013 (15-MAR-2013). TRD ACTUAL: SE TRAMITA BAJO LA SUBSERIE INFORMES DE GESTIÓN.	ACTIVA	ACTIVA	ACTIVA	INACTIVA
INFORMES ANUALES DE RENDICIÓN DE CUENTAS	TRD 2000, 2007 Y TRD 2010: NO SE PRODUCE TRD ACTUAL: PRODUCTOR <u>GIT DE PLANEACIÓN</u> CREADO MEDIANTE RESOL 148 DE 2004. APLICA DESDE LA PROMULGACIÓN DEL ACUERDO AGN 004 DE 2013 (15-MAR-2013) A LA ACTUALIDAD.	N/A	N/A	N/A	ACTIVA

SUBSERIES	OFICINAS PRODUCTORAS RESPONSABLES EN EL TIEMPO	TRD 2000	TRD 2007	TRD 2010	TRD ACTUAL
INFORMES AUDITORÍAS INTERNAS DE CALIDAD	<p>TRD 2000: SE TRAMITÓ BAJO LA SERIE INFORMES DE AUDITORÍAS.</p> <p>TRD 2007: PRODUCTOR <u>GIT DE CONTROL INTERNO</u> CREADO MEDIANTE RESOL 148 DE 2004. APLICA DESDE EL 26 DE ABRIL DE 2004 AL 16 DE NOVIEMBRE DE 2010.</p> <p>TRD 2010: PRODUCTOR <u>GIT DE PLANEACIÓN</u> CREADO MEDIANTE RESOL 148 DE 2004. APLICA DESDE EL 17 DE NOVIEMBRE DE 2010 HASTA LA EXPEDICIÓN DEL ACUERDO 004 DE 2013 (15-MAR-2013).</p> <p>TRD ACTUAL: SE TRAMITA BAJO LA SUBSERIE INFORMES DE AUDITORÍA DEL SISTEMA DE GESTIÓN DE CALIDAD.</p>	N/A	ACTIVA	ACTIVA	INACTIVA
INFORMES BANCO DE PROYECTOS DE INVERSIÓN	<p>TRD 2000: NO SE PRODUCE</p> <p>TRD 2007 Y 2010: PRODUCTOR <u>GIT DE PLANEACIÓN</u> CREADO MEDIANTE RESOL 148 DE 2004. APLICA DESDE EL 26 DE ABRIL DE 2004 HASTA LA EXPEDICIÓN DEL ACUERDO 004 DE 2013 (15-MAR-2013).</p> <p>TRD ACTUAL: SE TRAMITA BAJO LA SUBSERIE INFORMES DE SEGUIMIENTO A PROYECTOS DE INVERSIÓN.</p>	N/A	ACTIVA	ACTIVA	INACTIVA
INFORMES BASES DATOS	<p>TRD 2000: NO SE PRODUCE</p> <p>TRD 2007: PRODUCTOR <u>GIT DE APOYO INFORMÁTICO</u> CREADO MEDIANTE RESOL 148 DE 2004. APLICA DESDE EL 26 DE ABRIL DE 2004 AL 16 DE NOVIEMBRE DE 2010.</p> <p>TRD 2010 Y ACTUAL: NO SE PRODUCE</p>	N/A	ACTIVA	INACTIVA	INACTIVA
INFORMES CÁMARA Y SENADO	<p>TRD 2000: NO SE PRODUCE</p> <p>TRD 2007: PRODUCTOR <u>GIT DE TALENTO HUMANO</u> CREADO MEDIANTE RESOL 148 DE 2004. APLICA DESDE EL 26 DE ABRIL DE 2004 AL 16 DE NOVIEMBRE DE 2010.</p> <p>TRD 2010 Y ACTUAL: SE TRAMITA BAJO LA SUBSERIE INFORMES A OTRAS ENTIDADES.</p>	N/A	ACTIVA	INACTIVA	INACTIVA

SUBSERIES	OFICINAS PRODUCTORAS RESPONSABLES EN EL TIEMPO	TRD 2000	TRD 2007	TRD 2010	TRD ACTUAL
INFORMES COMISIÓN LEGAL DE CUENTAS	TRD 2000: PRODUCTOR <u>DESPACHO DEL CONTADOR GENERAL DE LA NACIÓN</u> CREADO MEDIANTE DECRETO 23 DE 1996. APLICA DESDE EL 23 DE OCTUBRE DE 1996 AL 20 DE ENERO DE 2004. TRD 2007: PRODUCTOR <u>GIT DE PROCESAMIENTO Y ANÁLISIS DE PRODUCTOS</u> CREADO MEDIANTE RESOL 148 DE 2004. APLICA DESDE EL 26 DE ABRIL DE 2004 AL 16 DE NOVIEMBRE DE 2010. TRD 2010 Y ACTUAL: SE TRAMITA BAJO LA SUBSERIE INFORMES A OTRAS ENTIDADES.	N/A	ACTIVA	INACTIVA	INACTIVA
INFORMES COMISIÓN NACIONAL DEL SERVICIO CIVIL	TRD 2000: NO SE PRODUCE TRD 2007 Y 2010: PRODUCTOR <u>GIT DE TALENTO HUMANO</u> CREADO MEDIANTE RESOL 148 DE 2004. APLICA DESDE EL 26 DE ABRIL DE 2004 HASTA LA EXPEDICIÓN DEL ACUERDO 004 DE 2013 (15-MAR-2013). TRD ACTUAL: SE TRAMITA BAJO LA SUBSERIE INFORMES A OTRAS ENTIDADES.	N/A	ACTIVA	ACTIVA	INACTIVA
INFORMES COMISIONES AL EXTERIOR	TRD 2000 Y 2007: NO SE PRODUCE TRD 2010: PRODUCTOR <u>GIT DE NÓMINA Y PRESTACIONES</u> CREADO MEDIANTE RESOL 102 DE 2007. APLICA DESDE EL 15 DE MARZO DE 2007 HASTA LA EXPEDICIÓN DEL ACUERDO 004 DE 2013 (15-MAR-2013). TRD ACTUAL: NO SE PRODUCE	N/A	N/A	ACTIVA	INACTIVA
INFORMES CONSEJOS COMUNALES	TRD 2000: NO SE PRODUCE TRD 2007: PRODUCTOR <u>GIT DE PROCESAMIENTO Y ANÁLISIS DE PRODUCTOS</u> CREADO MEDIANTE RESOL 148 DE 2004. APLICA DESDE EL 26 DE ABRIL DE 2004 AL 16 DE NOVIEMBRE DE 2010. TRD 2010 Y ACTUAL: NO SE PRODUCE	N/A	ACTIVA	INACTIVA	INACTIVA
INFORMES CONSOLIDADOS ADMINISTRACIÓN DE RIESGOS	TRD 2000: NO SE PRODUCE TRD 2007: PRODUCTOR <u>GIT DE CONTROL INTERNO</u> CREADO MEDIANTE RESOL 148 DE 2004. APLICA DESDE EL 26 DE ABRIL DE 2004 AL 16 DE NOVIEMBRE DE 2010. TRD 2010: SE TRAMITÓ BAJO LA SUBSERIE INFORMES DE GESTIÓN DE	N/A	ACTIVA	INACTIVA	INACTIVA

SUBSERIES	OFICINAS PRODUCTORAS RESPONSABLES EN EL TIEMPO	TRD 2000	TRD 2007	TRD 2010	TRD ACTUAL
	RIESGOS. TRD ACTUAL: NO SE PRODUCE				
INFORMES CONSOLIDADOS SISTEMA DE GESTIÓN DE CALIDAD	TRD 2000: NO SE PRODUCE TRD 2007: PRODUCTOR <u>GIT DE CONTROL INTERNO</u> CREADO MEDIANTE RESOL 148 DE 2004. APLICA DESDE EL 26 DE ABRIL DE 2004 AL 16 DE NOVIEMBRE DE 2010. TRD 2010 Y ACTUAL: NO SE PRODUCE	N/A	ACTIVA	INACTIVA	INACTIVA
INFORMES CONTABLES	TRD 2000: SE TRAMITÓ BAJO LAS SUBSERIES INFORMES CONTABLES COMPLEMENTARIOS Y INFORMES CONTABLES ESPECÍFICOS. TRD 2007 Y 2010: PRODUCTOR <u>GIT DE SERVICIOS GENERALES, ADMINISTRATIVOS Y FINANCIEROS</u> CREADO MEDIANTE RESOL 148 DE 2004. APLICA DESDE EL 26 DE ABRIL DE 2004 HASTA LA EXPEDICIÓN DEL ACUERDO 004 DE 2013 (15-MAR-2013). TRD ACTUAL: SE TRAMITA BAJO LA SERIE ESTADOS FINANCIEROS.	N/A	ACTIVA	ACTIVA	INACTIVA
INFORMES CONTABLES COMPLEMENTARIOS	TRD 2000: PRODUCTOR <u>GIT ADMINISTRATIVO Y FINANCIERO</u> CREADO MEDIANTE RESOL 005 DE 1996. APLICA DESDE EL 31 DE DICIEMBRE DE 1996 AL 20 DE ENERO DE 2004. TRD 2007 Y 2010: SE TRAMITÓ BAJO LA SUBSERIE INFORMES CONTABLES. TRD ACTUAL: SE TRAMITA BAJO LA SERIE ESTADOS FINANCIEROS.	ACTIVA	INACTIVA	INACTIVA	INACTIVA
INFORMES CONTABLES ESPECÍFICOS	TRD 2000: PRODUCTOR <u>GIT ADMINISTRATIVO Y FINANCIERO</u> CREADO MEDIANTE RESOL 005 DE 1996. APLICA DESDE EL 31 DE DICIEMBRE DE 1996 AL 20 DE ENERO DE 2004. TRD 2007 Y 2010: SE TRAMITÓ BAJO LA SUBSERIE INFORMES CONTABLES. TRD ACTUAL: SE TRAMITA BAJO LA SERIE ESTADOS FINANCIEROS.	ACTIVA	INACTIVA	INACTIVA	INACTIVA

SUBSERIES	OFICINAS PRODUCTORAS RESPONSABLES EN EL TIEMPO	TRD 2000	TRD 2007	TRD 2010	TRD ACTUAL
INFORMES CONTRALORÍA GENERAL DE LA REPÚBLICA	<p>TRD 2000: PRODUCTOR <u>UNIDAD DE PLANEACIÓN Y GIT ADMINISTRATIVO Y FINANCIERO</u> CREADO MEDIANTE RESOL 005 DE 1996. APLICA DESDE EL 31 DE DICIEMBRE DE 1996 AL 20 DE ENERO DE 2004.</p> <p>TRD 2007: PRODUCTOR <u>DESPACHO DEL CONTADOR GENERAL DE LA NACIÓN Y SUBCONTADURÍA DE CENTRALIZACIÓN DE LA INFORMACIÓN</u> CREADOS MEDIANTE DECRETO 143 DE 2004. APLICA DESDE EL 21 DE ENERO DE 2004 AL 16 DE NOVIEMBRE DE 2010.</p> <p>PRODUCTOR <u>GIT LOGÍSTICO DE CAPACITACIÓN Y GIT DE TALENTO HUMANO</u> CREADOS MEDIANTE RESOL 148 DE 2004. APLICA DESDE EL 26 DE ABRIL DE 2004 AL 16 DE NOVIEMBRE DE 2010.</p> <p>TRD 2010: PRODUCTOR <u>SUBCONTADURÍA DE CENTRALIZACIÓN DE LA INFORMACIÓN</u> CREADO MEDIANTE DECRETO 143 DE 2004. APLICA DESDE EL 17 DE NOVIEMBRE DE 2010 HASTA LA EXPEDICIÓN DEL ACUERDO 004 DE 2013 (15-MAR-2013).</p> <p>PRODUCTOR <u>GIT LOGÍSTICO DE CAPACITACIÓN</u> CREADO MEDIANTE RESOL 148 DE 2004. APLICA DESDE EL 17 DE NOVIEMBRE DE 2010 HASTA LA EXPEDICIÓN DEL ACUERDO 004 DE 2013 (15-MAR-2013).</p> <p>TRD ACTUAL: SE TRAMITA BAJO LA SUBSERIE INFORMES A ENTES DE CONTROL.</p>	ACTIVA	ACTIVA	ACTIVA	INACTIVA
INFORMES CONTROL GASOLINA	<p>TRD 2000: NO SE PRODUCE</p> <p>TRD 2007: PRODUCTOR <u>GIT DE SERVICIOS GENERALES, ADMINISTRATIVOS Y FINANCIEROS</u> CREADO MEDIANTE RESOL 148 DE 2004. APLICA DESDE EL 26 DE ABRIL DE 2004 AL 16 DE NOVIEMBRE DE 2010.</p> <p>TRD 2010 Y ACTUAL: NO SE PRODUCE</p>	N/A	ACTIVA	INACTIVA	INACTIVA
INFORMES CONTROL INTERNO	<p>TRD 2000: NO SE PRODUCE</p> <p>TRD 2007 Y 2010: PRODUCTOR <u>GIT DE TALENTO HUMANO</u> CREADO MEDIANTE RESOL 148 DE 2004. APLICA DESDE EL 26 DE ABRIL DE 2004 HASTA LA EXPEDICIÓN DEL ACUERDO 004 DE 2013 (15-MAR-</p>	N/A	ACTIVA	ACTIVA	INACTIVA

SUBSERIES	OFICINAS PRODUCTORAS RESPONSABLES EN EL TIEMPO	TRD 2000	TRD 2007	TRD 2010	TRD ACTUAL
	2013). TRD ACTUAL: NO SE PRODUCE				
INFORMES DE ACTIVIDADES	<p>TRD 2000: PRODUCTOR <u>SUBCONTADURÍA NIVEL NACIONAL Y SUBCONTADURÍA NIVEL TERRITORIAL</u> CREADOS MEDIANTE DECRETO 23 DE 1996. APLICA DESDE EL 23 DE OCTUBRE DE 1996 AL 20 DE ENERO DE 2004. PRODUCTOR <u>GIT ADMINISTRATIVO Y FINANCIERO</u> CREADO MEDIANTE RESOL 005 DE 1996. APLICA DESDE EL 31 DE DICIEMBRE DE 1996 AL 20 DE ENERO DE 2004.</p> <p>TRD 2007: PRODUCTOR <u>SECRETARÍA GENERAL</u> CREADO MEDIANTE DECRETO 143 DE 2004. APLICA DESDE EL 21 DE ENERO DE 2004 AL 16 DE NOVIEMBRE DE 2010. PRODUCTOR <u>GIT DE SERVICIOS GENERALES, ADMINISTRATIVOS Y FINANCIEROS</u> CREADO MEDIANTE RESOL 148 DE 2004. APLICA DESDE EL 26 DE ABRIL DE 2004 AL 16 DE NOVIEMBRE DE 2010.</p> <p>TRD 2010: PRODUCTOR <u>SECRETARÍA GENERAL</u> CREADO MEDIANTE DECRETO 143 DE 2004. APLICA DESDE EL 17 DE NOVIEMBRE DE 2010 HASTA LA EXPEDICIÓN DEL ACUERDO 004 DE 2013 (15-MAR-2013).</p> <p>TRD ACTUAL: SE TRAMITA BAJO LA SUBSERIE INFORMES DE GESTIÓN.</p>	ACTIVA	ACTIVA	ACTIVA	INACTIVA
INFORMES DE AUDITORÍA DEL SISTEMA DE GESTIÓN DE CALIDAD	<p>TRD 2000: SE TRAMITÓ BAJO LA SUBSERIE INFORME DE AUDITORÍAS</p> <p>TRD 2007 Y 2010: SE TRAMITÓ BAJO LA SUBSERIE INFORMES AUDITORÍAS INTERNAS DE CALIDAD</p> <p>TRD ACTUAL: PRODUCTOR <u>GIT DE CONTROL INTERNO</u> CREADO MEDIANTE RESOL 148 DE 2004. APLICA DESDE LA PROMULGACIÓN DEL ACUERDO AGN 004 DE 2013 (15-MAR -2013) A LA ACTUALIDAD.</p>	N/A	N/A	N/A	ACTIVA
INFORMES DE AUDITORÍA DEL SISTEMA INTEGRADO DE GESTIÓN	<p>TRD 2000, 2007 Y 2010: NO SE PRODUCE</p> <p>TRD ACTUAL: PRODUCTOR <u>GIT DE PLANEACIÓN</u> CREADO MEDIANTE RESOL 148 DE 2004. APLICA DESDE LA PROMULGACIÓN DEL ACUERDO AGN 004 DE 2013 (15-MAR -2013) A LA ACTUALIDAD.</p>	N/A	N/A	N/A	ACTIVA

SUBSERIES	OFICINAS PRODUCTORAS RESPONSABLES EN EL TIEMPO	TRD 2000	TRD 2007	TRD 2010	TRD ACTUAL
INFORMES DE AUDITORÍA POR DEPENDENCIAS	<p>TRD 2000: PRODUCTOR <u>GIT DE CONTROL INTERNO</u> CREADO MEDIANTE RESOL 005 DE 1996. APLICA DESDE EL 31 DE DICIEMBRE DE 1996 AL 20 DE ENERO DE 2004.</p> <p>TRD 2007: PRODUCTOR <u>GIT DE CONTROL INTERNO</u> CREADO MEDIANTE RESOL 148 DE 2004. APLICA DESDE EL 26 DE ABRIL DE 2004 AL 16 DE NOVIEMBRE DE 2010.</p> <p>TRD 2010: SE TRAMITÓ BAJO LAS SUBSERIES INFORMES AUDITORÍAS INTERNAS DE CALIDAD E INFORMES DE AUDITORÍAS INTERNAS.</p> <p>TRD ACTUAL: SE TRAMITA BAJO LA SUBSERIE INFORMES DE AUDITORÍA DEL SISTEMA DE GESTIÓN DE CALIDAD.</p>	ACTIVA	ACTIVA	INACTIVA	INACTIVA
INFORMES DE AUDITORÍA POR PROCESOS	<p>TRD 2000: PRODUCTOR <u>GIT DE CONTROL INTERNO</u> CREADO MEDIANTE RESOL 005 DE 1996. APLICA DESDE EL 31 DE DICIEMBRE DE 1996 AL 20 DE ENERO DE 2004.</p> <p>TRD 2007: PRODUCTOR <u>GIT DE CONTROL INTERNO</u> CREADO MEDIANTE RESOL 148 DE 2004. APLICA DESDE EL 26 DE ABRIL DE 2004 AL 16 DE NOVIEMBRE DE 2010.</p> <p>TRD 2010: SE TRAMITÓ BAJO LAS SUBSERIES INFORMES AUDITORÍAS INTERNAS DE CALIDAD E INFORMES DE AUDITORÍAS INTERNAS.</p> <p>TRD ACTUAL: SE TRAMITA BAJO LA SUBSERIE INFORMES DE AUDITORÍA DEL SISTEMA DE GESTIÓN DE CALIDAD.</p>	ACTIVA	ACTIVA	INACTIVA	INACTIVA
INFORMES DE AUDITORÍAS INTERNAS	<p>TRD 2000 Y 2007: SE TRAMITÓ BAJO LAS SUBSERIES INFORMES DE AUDITORÍAS POR DEPENDENCIAS E INFORMES DE AUDITORÍA POR PROCESOS.</p> <p>TRD 2010: PRODUCTOR <u>GIT DE CONTROL INTERNO</u> CREADO MEDIANTE RESOL 148 DE 2004. APLICA DESDE EL 17 DE NOVIEMBRE DE 2010 HASTA LA EXPEDICIÓN DEL ACUERDO 004 DE 2013 (15-MAR-2013).</p> <p>TRD ACTUAL: SE TRAMITA BAJO LA SUBSERIE INFORMES DE AUDITORÍA DEL SISTEMA DE GESTIÓN DE CALIDAD.</p>	N/A	N/A	N/A	ACTIVA

SUBSERIES	OFICINAS PRODUCTORAS RESPONSABLES EN EL TIEMPO	TRD 2000	TRD 2007	TRD 2010	TRD ACTUAL
INFORMES DE AUTOEVALUACIÓN DE CONTROL	TRD 2000 Y 2007: NO SE PRODUCE TRD 2010: PRODUCTOR <u>GIT DE CONTROL INTERNO</u> CREADO MEDIANTE RESOL 148 DE 2004. APLICA DESDE EL 26 DE ABRIL DE 2004 HASTA LA EXPEDICIÓN DEL ACUERDO 004 DE 2013 (15-MAR-2013). TRD ACTUAL: NO SE PRODUCE	N/A	N/A	ACTIVA	INACTIVA
INFORMES DE AUTOEVALUACIÓN DE LA GESTIÓN	TRD 2000 Y 2007: NO SE PRODUCE TRD 2010: PRODUCTOR <u>GIT DE CONTROL INTERNO</u> CREADO MEDIANTE RESOL 148 DE 2004. APLICA DESDE EL 26 DE ABRIL DE 2004 HASTA LA EXPEDICIÓN DEL ACUERDO 004 DE 2013 (15-MAR-2013). TRD ACTUAL: NO SE PRODUCE	N/A	N/A	ACTIVA	INACTIVA
INFORMES DE BOLETÍN DEUDORES MOROSOS DEL ESTADO BDME	TRD 2000 Y 2007: NO SE PRODUCE TRD 2010: PRODUCTOR <u>GIT ADMINISTRACIÓN DE ENTIDADES Y ESTADÍSTICA</u> CREADO MEDIANTE RESOL 148 DE 2004. APLICA DESDE EL 17 DE NOVIEMBRE DE 2010 HASTA LA EXPEDICIÓN DEL ACUERDO 004 DE 2013 (15-MAR-2013). TRD ACTUAL: SE TRAMITA BAJO LA SUBSERIE REPORTES HISTÓRICOS DEL BOLETÍN DE DEUDORES MOROSOS.	N/A	N/A	ACTIVA	INACTIVA
INFORMES DE CONTROL INTERNO CONTABLE	TRD 2000: NO SE PRODUCE TRD 2007 Y 2010: PRODUCTOR <u>GIT DE CONTROL INTERNO</u> CREADO MEDIANTE RESOL 148 DE 2004. APLICA DESDE EL 26 DE ABRIL DE 2004 HASTA LA EXPEDICIÓN DEL ACUERDO 004 DE 2013 (15-MAR-2013). TRD ACTUAL: SE TRAMITA BAJO LA SUBSERIE INFORMES DE EVALUACIÓN DE CONTROL INTERNO CONTABLE.	N/A	ACTIVA	ACTIVA	INACTIVA
INFORMES DE CUENTAS POR PAGAR DE ENTIDADES	TRD 2000, 2007 Y 2010: NO SE PRODUCE TRD ACTUAL: PRODUCTOR <u>GIT DE ESTADÍSTICA Y ANÁLISIS ECONÓMICO</u> CREADO MEDIANTE RESOL 148 DE 2004. APLICA DESDE LA PROMULGACIÓN DEL ACUERDO AGN 004 DE 2013 (15-MAR -2013) A LA ACTUALIDAD.	N/A	N/A	N/A	ACTIVA

SUBSERIES	OFICINAS PRODUCTORAS RESPONSABLES EN EL TIEMPO	TRD 2000	TRD 2007	TRD 2010	TRD ACTUAL
INFORMES DE EJECUCIÓN PRESUPUESTAL	TRD 2000: NO SE PRODUCE TRD 2007, 2010 Y ACTUAL: PRODUCTOR <u>GIT DE SERVICIOS GENERALES, ADMINISTRATIVOS Y FINANCIEROS</u> CREADO MEDIANTE RESOL 148 DE 2004. APLICA DESDE EL 26 DE ABRIL DE 2004 A LA ACTUALIDAD.	N/A	ACTIVA	ACTIVA	ACTIVA
INFORMES DE ENTIDADES	TRD 2000: NO SE PRODUCE TRD 2007: PRODUCTOR <u>GIT DE VALIDACIÓN Y ESTADÍSTICA</u> CREADO MEDIANTE RESOL 148 DE 2004. APLICA DESDE EL 26 DE ABRIL DE 2004 AL 22 DE ENERO DE 2008. TRD 2010 Y ACTUAL: NO SE PRODUCE	N/A	ACTIVA	INACTIVA	INACTIVA
INFORMES DE ESTADÍSTICA DE CAPACITACIÓN, DIVULGACIÓN Y ASISTENCIA TÉCNICA	TRD 2000: NO SE PRODUCE TRD 2007 Y 2010: SE TRAMITÓ BAJO LA SUBSERIE INFORME DE ACTIVIDADES DE CAPACITACIÓN. TRD ACTUAL: PRODUCTOR <u>GIT LOGÍSTICO DE CAPACITACIÓN Y PRENSA</u> CREADO MEDIANTE RESOL 311 DE 2011. APLICA DESDE LA PROMULGACIÓN DEL ACUERDO AGN 004 DE 2013 (15-MAR -2013) A LA ACTUALIDAD.	N/A	N/A	N/A	ACTIVA
INFORMES DE ESTUDIOS TÉCNICOS	TRD 2000: PRODUCTOR <u>GIT DE EMPRESAS ESTATALES, GIT DE ADMINISTRACIÓN CENTRAL Y GIT DE ESTABLECIMIENTOS PÚBLICOS</u> CREADOS MEDIANTE RESOL 005 DE 1996. APLICA DESDE EL 31 DE DICIEMBRE DE 1996 AL 20 DE ENERO DE 2004. TRD 2007: PRODUCTOR <u>GIT DE ESTADÍSTICA Y ANÁLISIS ECONÓMICO</u> CREADO MEDIANTE RESOL 148 DE 2004. APLICA DESDE EL 26 DE ABRIL DE 2004 AL 16 DE NOVIEMBRE DE 2010. TRD 2010 Y ACTUAL: NO SE PRODUCE	ACTIVA	ACTIVA	INACTIVA	INACTIVA
INFORMES DE EVALUACIÓN DE CONTROL INTERNO CONTABLE	TRD 2000: NO SE PRODUCE TRD 2007 Y 2010: SE TRAMITÓ BAJO LA SUBSERIE INFORMES DE CONTROL INTERNO CONTABLE. TRD ACTUAL: PRODUCTOR <u>GIT DE PROCESAMIENTO Y ANÁLISIS DEL PRODUCTO</u> CREADO MEDIANTE RESOL 148 DE 2004. APLICA DESDE LA PROMULGACIÓN DEL ACUERDO	N/A	N/A	N/A	ACTIVA

SUBSERIES	OFICINAS PRODUCTORAS RESPONSABLES EN EL TIEMPO	TRD 2000	TRD 2007	TRD 2010	TRD ACTUAL
	AGN 004 DE 2013 (15-MAR -2013) A LA ACTUALIDAD.				
INFORMES DE GESTIÓN	<p>TRD 2000: SE TRAMITÓ BAJO LA SERIE INFORMES. <u>GIT LOGÍSTICO DE CAPACITACIÓN, GIT DE PLANEACIÓN, GIT DE INVESTIGACIÓN Y NORMAS Y GIT DE APOYO INFORMÁTICO</u> CREADO MEDIANTE RESOL 148 DE 2004. APLICA DESDE EL 26 DE ABRIL DE 2004 AL 16 DE NOVIEMBRE DE 2010.</p> <p>TRD 2010: PRODUCTOR <u>GIT LOGÍSTICO DE CAPACITACIÓN Y GIT DE PLANEACIÓN</u> CREADO MEDIANTE RESOL 148 DE 2004. APLICA DESDE EL 17 DE NOVIEMBRE DE 2010 HASTA LA EXPEDICIÓN DEL ACUERDO 004 DE 2013 (15-MAR-2013).</p> <p>TRD ACTUAL: PRODUCTOR <u>GIT DE PLANEACIÓN</u> CREADO MEDIANTE RESOL 148 DE 2004. APLICA DESDE LA PROMULGACIÓN DEL ACUERDO AGN 004 DE 2013 (15-MAR -2013) A LA ACTUALIDAD.</p>	N/A	ACTIVA	ACTIVA	ACTIVA
INFORMES DE GESTIÓN DE INFORMACIÓN Y COMUNICACIÓN INSTITUCIONAL	<p>TRD 2000, 2007 Y 2010: NO SE PRODUCE</p> <p>TRD ACTUAL: PRODUCTOR <u>GIT LOGÍSTICO DE CAPACITACIÓN Y PRENSA</u> CREADO MEDIANTE RESOL 311 DE 2011. APLICA DESDE LA PROMULGACIÓN DEL ACUERDO AGN 004 DE 2013 (15-MAR -2013) A LA ACTUALIDAD.</p>	N/A	N/A	N/A	ACTIVA
INFORMES DE GESTIÓN DE RIESGOS	<p>TRD 2000: NO SE PRODUCE</p> <p>TRD 2007: SE TRAMITÓ BAJO LA SUBSERIE INFORMES CONSOLIDADOS ADMINISTRACIÓN DE RIESGOS.</p> <p>TRD 2010: PRODUCTOR <u>GIT DE CONTROL INTERNO</u> CREADO MEDIANTE RESOL 148 DE 2004. APLICA DESDE EL 17 DE NOVIEMBRE DE 2010 HASTA LA EXPEDICIÓN DEL ACUERDO 004 DE 2013 (15-MAR-2013).</p> <p>TRD ACTUAL: NO SE PRODUCE</p>	N/A	N/A	ACTIVA	INACTIVA
INFORMES DE INVESTIGACIÓN	<p>TRD 2000: PRODUCTOR <u>SUBCONTADURÍA CONSOLIDACIÓN E INVESTIGACIÓN</u> CREADO MEDIANTE DECRETO 23 DE 1996. APLICA DESDE EL 23 DE OCTUBRE DE 1996 AL 20 DE</p>	ACTIVA	ACTIVA	INACTIVA	INACTIVA

SUBSERIES	OFICINAS PRODUCTORAS RESPONSABLES EN EL TIEMPO	TRD 2000	TRD 2007	TRD 2010	TRD ACTUAL
	ENERO DE 2004. TRD 2007: PRODUCTOR <u>GIT DE ESTADÍSTICA Y ANÁLISIS ECONÓMICO</u> CREADO MEDIANTE RESOL 148 DE 2004. APLICA DESDE EL 26 DE ABRIL DE 2004 AL 16 DE NOVIEMBRE DE 2010. TRD 2010 Y ACTUAL: NO SE PRODUCE				
INFORMES DE PETICIONES, QUEJAS, RECLAMOS, SUGERENCIAS Y DENUNCIAS	TRD 2000, 2007 Y 2010: NO SE PRODUCE TRD ACTUAL: PRODUCTOR <u>SECRETARÍA GENERAL</u> CREADO MEDIANTE DECRETO 143 DE 2004. APLICA DESDE LA PROMULGACIÓN DEL ACUERDO AGN 004 DE 2013 (15-MAR -2013) A LA ACTUALIDAD.	N/A	N/A	N/A	ACTIVA
INFORMES DE PROPÓSITO ESPECIAL	TRD 2000, 2007 Y 2010: NO SE PRODUCE TRD ACTUAL: PRODUCTOR <u>GIT DE PROCESAMIENTO Y ANÁLISIS DEL PRODUCTO</u> CREADO MEDIANTE RESOL 148 DE 2004. APLICA DESDE LA PROMULGACIÓN DEL ACUERDO AGN 004 DE 2013 (15-MAR -2013) A LA ACTUALIDAD.	N/A	N/A	N/A	ACTIVA
INFORMES DE REFRENDACIÓN DE EFICIENCIA ADMINISTRATIVA	TRD 2000, 2007 Y 2010: NO SE PRODUCE TRD ACTUAL: PRODUCTOR <u>SUBCONTADURÍA DE CENTRALIZACIÓN DE LA INFORMACIÓN</u> CREADO MEDIANTE DECRETO 143 DE 2004. APLICA DESDE LA PROMULGACIÓN DEL ACUERDO AGN 004 DE 2013 (15-MAR -2013) A LA ACTUALIDAD.	N/A	N/A	N/A	ACTIVA
INFORMES DE REFRENDACIÓN DE EFICIENCIA FISCAL	TRD 2000, 2007 Y 2010: NO SE PRODUCE TRD ACTUAL: PRODUCTOR <u>SUBCONTADURÍA DE CENTRALIZACIÓN DE LA INFORMACIÓN</u> CREADO MEDIANTE DECRETO 143 DE 2004. APLICA DESDE LA PROMULGACIÓN DEL ACUERDO AGN 004 DE 2013 (15-MAR -2013) A LA ACTUALIDAD.	N/A	N/A	N/A	ACTIVA
INFORMES DE RENDICIÓN DE CUENTA FISCAL	TRD 2000: SE TRAMITÓ BAJO LA SUBSERIE INFORME CONTADURÍA GENERAL DE LA REPÚBLICA. TRD 2007, 2010 Y ACTUAL: PRODUCTOR <u>GIT DE PLANEACIÓN</u>	N/A	ACTIVA	ACTIVA	ACTIVA

SUBSERIES	OFICINAS PRODUCTORAS RESPONSABLES EN EL TIEMPO	TRD 2000	TRD 2007	TRD 2010	TRD ACTUAL
	CREADO MEDIANTE RESOL 148 DE 2004. APLICA DESDE EL 26 DE ABRIL DE 2004 A LA ACTUALIDAD.				
INFORMES DE REQUERIMIENTOS DE LEY	TRD 2000, 2007 Y 2010: SE TRAMITÓ BAJO LA SERIE INFORMES. TRD ACTUAL: PRODUCTOR <u>GIT DE CONTROL INTERNO</u> CREADO MEDIANTE RESOL 148 DE 2004. APLICA DESDE LA PROMULGACIÓN DEL ACUERDO AGN 004 DE 2013 (15-MAR -2013) A LA ACTUALIDAD.	N/A	N/A	N/A	ACTIVA
INFORMES DE SEGUIMIENTO A PROYECTOS DE INVERSIÓN	TRD 2000: NO SE PRODUCE TRD 2007 Y 2010: PRODUCTOR <u>GIT LOGÍSTICO DE CAPACITACIÓN</u> CREADO MEDIANTE RESOL 148 DE 2004. APLICA DESDE EL 26 DE ABRIL DE 2004 HASTA LA EXPEDICIÓN DEL ACUERDO 004 DE 2013 (15-MAR-2013). TRD ACTUAL: PRODUCTOR <u>GIT DE PLANEACIÓN</u> CREADO MEDIANTE RESOL 148 DE 2004. APLICA DESDE LA PROMULGACIÓN DEL ACUERDO AGN 004 DE 2013 (15-MAR -2013) A LA ACTUALIDAD.	N/A	ACTIVA	ACTIVA	ACTIVA
INFORMES DE SEGUIMIENTO AL GASTO DE FUNCIONAMIENTO	TRD 2000: NO SE PRODUCE TRD 2007 Y 2010: PRODUCTOR <u>GIT DE CONTROL INTERNO</u> CREADO MEDIANTE RESOL 148 DE 2004. APLICA DESDE EL 26 DE ABRIL DE 2004 HASTA LA EXPEDICIÓN DEL ACUERDO 004 DE 2013 (15-MAR-2013). TRD ACTUAL: NO SE PRODUCE	N/A	ACTIVA	ACTIVA	INACTIVA
INFORMES DE SEGUIMIENTO AL PLAN ESTRATÉGICO SECTORIAL - PES	TRD 2000, 2007 Y 2010: NO SE PRODUCE TRD ACTUAL: PRODUCTOR <u>GIT DE PLANEACIÓN</u> CREADO MEDIANTE RESOL 148 DE 2004. APLICA DESDE LA PROMULGACIÓN DEL ACUERDO AGN 004 DE 2013 (15-MAR -2013) A LA ACTUALIDAD.	N/A	N/A	N/A	ACTIVA

SUBSERIES	OFICINAS PRODUCTORAS RESPONSABLES EN EL TIEMPO	TRD 2000	TRD 2007	TRD 2010	TRD ACTUAL
INFORMES DE SERVICIOS DE TECNOLOGÍAS DE LA INFORMACIÓN	<p>TRD 2000: SE TRAMITÓ BAJO LA SERIE MANTENIMIENTOS DE EQUIPOS.</p> <p>TRD 2007: SE TRAMITÓ BAJO LA SUBSERIE MANTENIMIENTOS DE EQUIPOS.</p> <p>TRD 2010: SE TRAMITÓ BAJO LA SUBSERIE ADMINISTRACIÓN DEL CENTRO DE CÓMPUTO.</p> <p>TRD ACTUAL: PRODUCTOR <u>GIT DE APOYO INFORMÁTICO</u> CREADO MEDIANTE RESOL 148 DE 2004. APLICA DESDE LA PROMULGACIÓN DEL ACUERDO AGN 004 DE 2013 (15-MAR -2013) A LA ACTUALIDAD.</p>	N/A	N/A	N/A	ACTIVA
INFORMES DE SITUACIÓN FINANCIERA Y RESULTADOS CONSOLIDADOS DE LOS NIVELES NACIONAL, TERRITORIAL Y SECTORIAL	<p>TRD 2000, 2007 Y 2010: SE TRAMITÓ BAJO LA SERIE Y SUBSERIE BALANCE GENERAL DE LA NACIÓN.</p> <p>TRD ACTUAL: PRODUCTOR <u>SUBCONTADURÍA DE CONSOLIDACIÓN DE LA INFORMACIÓN</u> CREADO MEDIANTE RESOL 148 DE 2004. APLICA DESDE LA PROMULGACIÓN DEL ACUERDO AGN 004 DE 2013 (15-MAR -2013) A LA ACTUALIDAD.</p>	N/A	N/A	N/A	ACTIVA
INFORMES DEL CONGRESO NACIONAL DE CONTABILIDAD PÚBLICA	<p>TRD 2000: NO SE PRODUCE</p> <p>TRD 2007 Y 2010: PRODUCTOR <u>GIT LOGÍSTICO DE CAPACITACIÓN</u> CREADO MEDIANTE RESOL 148 DE 2004. APLICA DESDE EL 26 DE ABRIL DE 2004 HASTA LA EXPEDICIÓN DEL ACUERDO 004 DE 2013 (15-MAR-2013).</p> <p>TRD ACTUAL: PRODUCTOR <u>GIT LOGÍSTICO DE CAPACITACIÓN Y PRENSA</u> CREADO MEDIANTE RESOL 311 DE 2011. APLICA DESDE LA PROMULGACIÓN DEL ACUERDO AGN 004 DE 2013 (15-MAR -2013) A LA ACTUALIDAD.</p>	N/A	ACTIVA	ACTIVA	ACTIVA
INFORMES DEPARTAMENTO ADMINISTRATIVO DE LA FUNCIÓN PÚBLICA	<p>TRD 2000: NO SE PRODUCE</p> <p>TRD 2007: PRODUCTOR <u>GIT DE TALENTO HUMANO</u> CREADO MEDIANTE RESOL 148 DE 2004. APLICA DESDE EL 26 DE ABRIL DE 2004 AL 16 DE NOVIEMBRE DE 2010.</p> <p>TRD 2010: PRODUCTOR <u>GIT DE NÓMINA Y PRESTACIONES</u> CREADO MEDIANTE RESOL 102 DE 2007. APLICA DESDE EL 15 DE MARZO DE 2007 HASTA LA EXPEDICIÓN DEL ACUERDO 004 DE 2013 (15-MAR-</p>	N/A	ACTIVA	ACTIVA	INACTIVA

SUBSERIES	OFICINAS PRODUCTORAS RESPONSABLES EN EL TIEMPO	TRD 2000	TRD 2007	TRD 2010	TRD ACTUAL
	2013). TRD ACTUAL: SE TRAMITA BAJO LA SUBSERIE INFORMES A OTRAS ENTIDADES.				
INFORMES DEPARTAMENTO ADMINISTRATIVO NACIONAL DE ESTADÍSTICA DANE	TRD 2000 Y 2007: NO SE PRODUCE TRD 2010: PRODUCTOR <u>GIT DE TALENTO HUMANO</u> CREADO MEDIANTE RESOL 148 DE 2004. APLICA DESDE EL 15 DE MARZO DE 2007 HASTA LA EXPEDICIÓN DEL ACUERDO 004 DE 2013 (15-MAR-2013). TRD ACTUAL: SE TRAMITA BAJO LA SUBSERIE INFORMES A OTRAS ENTIDADES.	N/A	N/A	ACTIVA	INACTIVA
INFORMES ECONÓMICOS DE BASE CONTABLE	TRD 2000, 2007 Y 2010: NO SE PRODUCE TRD ACTUAL: PRODUCTOR <u>GIT DE ESTADÍSTICA Y ANÁLISIS ECONÓMICO</u> CREADO MEDIANTE RESOL 148 DE 2004. APLICA DESDE LA PROMULGACIÓN DEL ACUERDO AGN 004 DE 2013 (15-MAR -2013) A LA ACTUALIDAD.	N/A	N/A	N/A	ACTIVA
INFORMES ESTADÍSTICAS FINANCIERAS	TRD 2000: PRODUCTOR <u>GIT PARA LA COORDINACIÓN DE INFORMACIÓN ESTADÍSTICA Y ESTUDIOS ESPECIALES</u> CREADO MEDIANTE RESOL 067 DE 1997. APLICA DESDE EL 9 DE ABRIL DE 1997 AL 20 DE ENERO DE 2004. TRD 2007: PRODUCTOR <u>GIT DE ESTADÍSTICA Y ANÁLISIS ECONÓMICO</u> CREADO MEDIANTE RESOL 148 DE 2004. APLICA DESDE EL 26 DE ABRIL DE 2004 AL 16 DE NOVIEMBRE DE 2010. TRD 2010 Y ACTUAL: NO SE PRODUCE	ACTIVA	ACTIVA	INACTIVA	INACTIVA
INFORMES ESTADÍSTICOS DE CONSUMO Y EXISTENCIA	TRD 2000: NO SE PRODUCE TRD 2007: PRODUCTOR <u>GIT DE SERVICIOS GENERALES, ADMINISTRATIVOS Y FINANCIEROS</u> CREADO MEDIANTE RESOL 148 DE 2004. APLICA DESDE EL 26 DE ABRIL DE 2004 AL 16 DE NOVIEMBRE DE 2010. TRD 2010 Y ACTUAL: NO SE PRODUCE	N/A	ACTIVA	INACTIVA	INACTIVA

SUBSERIES	OFICINAS PRODUCTORAS RESPONSABLES EN EL TIEMPO	TRD 2000	TRD 2007	TRD 2010	TRD ACTUAL
INFORMES EXÓGENA TRIBUTARIA	TRD 2000, 2007 Y 2010: NO SE PRODUCE TRD ACTUAL: PRODUCTOR <u>GIT DE SERVICIOS GENERALES, ADMINISTRATIVOS Y FINANCIEROS</u> CREADO MEDIANTE RESOL 148 DE 2004. APLICA DESDE LA PROMULGACIÓN DEL ACUERDO AGN 004 DE 2013 (15-MAR -2013) A LA ACTUALIDAD.	N/A	N/A	N/A	ACTIVA
INFORMES FINAL DE AUDITORÍA CON ENFOQUE INTEGRAL CONTRALORÍA GENERAL DE LA REPÚBLICA	TRD 2000 Y 2007: NO SE PRODUCE TRD 2010: PRODUCTOR <u>DESPACHO DEL CONTADOR GENERAL DE LA NACIÓN</u> CREADO MEDIANTE DECRETO 143 DE 2004. APLICA DESDE EL 17 DE NOVIEMBRE DE 2010 HASTA LA EXPEDICIÓN DEL ACUERDO 004 DE 2013 (15-MAR-2013). TRD ACTUAL: NO SE PRODUCE	N/A	N/A	ACTIVA	INACTIVA
INFORMES FINANCIEROS COYUNTURALES	TRD 2000: PRODUCTOR <u>GIT DE EMPRESAS ESTATALES, GIT DE ADMINISTRACIÓN CENTRAL, GIT DE ESTABLECIMIENTOS PÚBLICOS Y GIT DE ESTUDIOS ECONÓMICOS</u> CREADOS MEDIANTE RESOL 005 DE 1996. APLICA DESDE EL 31 DE DICIEMBRE DE 1996 AL 20 DE ENERO DE 2004. TRD 2007: PRODUCTOR <u>GIT DE ESTADÍSTICA Y ANÁLISIS ECONÓMICO Y GIT DE PROCESAMIENTO Y ANÁLISIS DE PRODUCTOS</u> CREADOS MEDIANTE RESOL 148 DE 2004. APLICA DESDE EL 26 DE ABRIL DE 2004 AL 16 DE NOVIEMBRE DE 2010. TRD 2010 Y ACTUAL: NO SE PRODUCE	ACTIVA	ACTIVA	INACTIVA	INACTIVA
INFORMES FINANZAS PÚBLICAS	TRD 2000: NO SE PRODUCE TRD 2007: PRODUCTOR <u>GIT DE ESTADÍSTICA Y ANÁLISIS ECONÓMICO</u> CREADO MEDIANTE RESOL 148 DE 2004. APLICA DESDE EL 26 DE ABRIL DE 2004 AL 16 DE NOVIEMBRE DE 2010. TRD 2010 Y ACTUAL: NO SE PRODUCE	N/A	ACTIVA	INACTIVA	INACTIVA

SUBSERIES	OFICINAS PRODUCTORAS RESPONSABLES EN EL TIEMPO	TRD 2000	TRD 2007	TRD 2010	TRD ACTUAL
INFORMES FONDO NACIONAL DEL AHORRO	<p>TRD 2000: NO SE PRODUCE</p> <p>TRD 2007: PRODUCTOR <u>GIT DE TALENTO HUMANO</u> CREADO MEDIANTE RESOL 148 DE 2004. APLICA DESDE EL 26 DE ABRIL DE 2004 AL 16 DE NOVIEMBRE DE 2010.</p> <p>TRD 2010: PRODUCTOR <u>GIT DE NÓMINA Y PRESTACIONES</u> CREADO MEDIANTE RESOL 102 DE 2007. APLICA DESDE EL 15 DE MARZO DE 2007 HASTA LA EXPEDICIÓN DEL ACUERDO 004 DE 2013 (15-MAR-2013).</p> <p>TRD ACTUAL: SE TRAMITA BAJO LA SUBSERIE INFORMES A OTRAS ENTIDADES.</p>	N/A	ACTIVA	ACTIVA	INACTIVA
INFORMES HISTÓRICOS DE LA SITUACIÓN FINANCIERA Y DE LOS RESULTADOS DEL ESTADO COLOMBIANO	<p>TRD 2000, 2007 Y 2010: NO SE PRODUCE</p> <p>TRD ACTUAL: PRODUCTOR <u>GIT DE ESTADÍSTICA Y ANÁLISIS ECONÓMICO</u> CREADO MEDIANTE RESOL 148 DE 2004. APLICA DESDE LA PROMULGACIÓN DEL ACUERDO AGN 004 DE 2013 (15-MAR -2013) A LA ACTUALIDAD.</p>	N/A	N/A	N/A	ACTIVA
INFORMES INFORMACIÓN FINANCIERA, ECONÓMICA Y SOCIAL	<p>TRD 2000: NO SE PRODUCE</p> <p>TRD 2007: PRODUCTOR <u>GIT DE GESTIÓN Y EVALUACIÓN DE LA INFORMACIÓN</u> CREADO MEDIANTE RESOL 148 DE 2004. APLICA DESDE EL 26 DE ABRIL DE 2004 AL 16 DE NOVIEMBRE DE 2010.</p> <p>TRD 2010 Y ACTUAL: NO SE PRODUCE</p>	N/A	ACTIVA	INACTIVA	INACTIVA
INFORMES INSTITUCIONALES DE EVALUACIÓN DEL DESEMPEÑO	<p>TRD 2000, 2007 Y 2010: NO SE PRODUCE</p> <p>TRD ACTUAL: PRODUCTOR <u>GIT DE TALENTO HUMANO Y PRESTACIONES SOCIALES</u> CREADO MEDIANTE RESOL 125 DE 2021 QUE ACOGIÓ EL GIT DE TALENTO HUMANO Y EL GIT DE NÓMINA Y PRESTACIONES SOCIALES. APLICA DESDE LA PROMULGACIÓN DEL ACUERDO AGN 004 DE 2013 (15-MAR -2013) A LA ACTUALIDAD.</p>	N/A	N/A	N/A	ACTIVA
INFORMES MENSUALES DE MOVIMIENTO DE ALMACÉN	<p>TRD 2000, 2007 Y 2010: SE TRAMITÓ BAJO LA SERIE INFORMES.</p> <p>TRD ACTUAL: PRODUCTOR <u>GIT DE SERVICIOS GENERALES, ADMINISTRATIVOS Y FINANCIEROS</u> CREADO MEDIANTE RESOL 148 DE 2004. APLICA DESDE LA</p>	N/A	N/A	N/A	ACTIVA

SUBSERIES	OFICINAS PRODUCTORAS RESPONSABLES EN EL TIEMPO	TRD 2000	TRD 2007	TRD 2010	TRD ACTUAL
	PROMULGACIÓN DEL ACUERDO AGN 004 DE 2013 (15-MAR -2013) A LA ACTUALIDAD.				
INFORMES MINISTERIO DE HACIENDA	TRD 2000: PRODUCTOR <u>DESPACHO DEL CONTADOR GENERAL DE LA NACIÓN</u> CREADO MEDIANTE DECRETO 23 DE 1996. APLICA DESDE EL 23 DE OCTUBRE DE 1996 AL 20 DE ENERO DE 2004. TRD 2007: PRODUCTOR <u>GIT DE TALENTO HUMANO</u> CREADO MEDIANTE RESOL 148 DE 2004. APLICA DESDE EL 26 DE ABRIL DE 2004 AL 16 DE NOVIEMBRE DE 2010. TRD 2010 Y ACTUAL: SE TRAMITA BAJO LA SUBSERIE INFORMES A OTRAS ENTIDADES.	ACTIVA	ACTIVA	INACTIVA	INACTIVA
INFORMES PLANEACIÓN NACIONAL	TRD 2000: PRODUCTOR <u>UNIDAD DE PLANEACIÓN</u> CREADO MEDIANTE DECRETO 23 DE 1996. APLICA DESDE EL 23 DE OCTUBRE DE 1996 AL 20 DE ENERO DE 2004. TRD 2007: PRODUCTOR <u>GIT DE TALENTO HUMANO</u> CREADO MEDIANTE RESOL 148 DE 2004. APLICA DESDE EL 26 DE ABRIL DE 2004 AL 16 DE NOVIEMBRE DE 2010. TRD 2010 Y ACTUAL: SE TRAMITA BAJO LA SUBSERIE INFORMES A OTRAS ENTIDADES.	ACTIVA	ACTIVA	INACTIVA	INACTIVA
INFORMES PRESIDENCIA	TRD 2000: NO SE PRODUCE TRD 2007: PRODUCTOR <u>GIT DE TALENTO HUMANO</u> CREADO MEDIANTE RESOL 148 DE 2004. APLICA DESDE EL 26 DE ABRIL DE 2004 AL 16 DE NOVIEMBRE DE 2010. TRD 2010 Y ACTUAL: SE TRAMITA BAJO LA SUBSERIE INFORMES A OTRAS ENTIDADES.	N/A	ACTIVA	INACTIVA	INACTIVA
INFORMES PROCURADURÍA GENERAL DE LA NACIÓN	TRD 2000: NO SE PRODUCE TRD 2007 Y 2010: PRODUCTOR <u>SUBCONTADURÍA DE CENTRALIZACIÓN DE LA INFORMACIÓN</u> CREADO MEDIANTE DECRETO 143 DE 2004. APLICA DESDE EL 21 DE ENERO DE 2004 HASTA LA EXPEDICIÓN DEL ACUERDO 004 DE 2013 (15-MAR-2013). PRODUCTOR <u>GIT DE TALENTO HUMANO</u> CREADO MEDIANTE RESOL 148 DE 2004. APLICA DESDE EL 26 DE ABRIL DE 2004 HASTA LA	N/A	ACTIVA	ACTIVA	INACTIVA

SUBSERIES	OFICINAS PRODUCTORAS RESPONSABLES EN EL TIEMPO	TRD 2000	TRD 2007	TRD 2010	TRD ACTUAL
	EXPEDICIÓN DEL ACUERDO 004 DE 2013 (15-MAR-2013). TRD ACTUAL: SE TRAMITA BAJO LA SUBSERIE INFORMES A ENTES DE CONTROL.				
INFORMES REGISTRADURÍA NACIONAL DEL ESTADO CIVIL	TRD 2000: NO SE PRODUCE TRD 2007 Y 2010: PRODUCTOR <u>GIT DE TALENTO HUMANO</u> CREADO MEDIANTE RESOL 148 DE 2004. APLICA DESDE EL 26 DE ABRIL DE 2004 HASTA LA EXPEDICIÓN DEL ACUERDO 004 DE 2013 (15-MAR-2013). TRD ACTUAL: SE TRAMITA BAJO LA SUBSERIE INFORMES A OTRAS ENTIDADES.	N/A	ACTIVA	ACTIVA	INACTIVA
INFORMES REPORTES ECONÓMICOS	TRD 2000: NO SE PRODUCE TRD 2007: PRODUCTOR <u>GIT DE ESTADÍSTICA Y ANÁLISIS ECONÓMICO</u> CREADO MEDIANTE RESOL 148 DE 2004. APLICA DESDE EL 26 DE ABRIL DE 2004 AL 16 DE NOVIEMBRE DE 2010. TRD 2010 Y ACTUAL: NO SE PRODUCE	N/A	ACTIVA	INACTIVA	INACTIVA
INFORMES RESULTADOS FISCALES	TRD 2000: NO SE PRODUCE TRD 2007: PRODUCTOR <u>GIT DE ESTADÍSTICA Y ANÁLISIS ECONÓMICO</u> Y <u>GIT DE PROCESAMIENTO Y ANÁLISIS DE PRODUCTOS</u> CREADOS MEDIANTE RESOL 148 DE 2004. APLICA DESDE EL 26 DE ABRIL DE 2004 AL 16 DE NOVIEMBRE DE 2010. TRD 2010 Y ACTUAL: NO SE PRODUCE	N/A	ACTIVA	INACTIVA	INACTIVA
INFORMES RUEDA DE PRENSA	TRD 2000: NO SE PRODUCE TRD 2007: PRODUCTOR <u>DESPACHO DEL CONTADOR GENERAL DE LA NACIÓN</u> CREADO MEDIANTE DECRETO 143 DE 2004. APLICA DESDE EL 21 DE ENERO DE 2004 AL 16 DE NOVIEMBRE DE 2010. TRD 2010 Y ACTUAL: NO SE PRODUCE	N/A	ACTIVA	INACTIVA	INACTIVA

SUBSERIES	OFICINAS PRODUCTORAS RESPONSABLES EN EL TIEMPO	TRD 2000	TRD 2007	TRD 2010	TRD ACTUAL
INFORMES SECRETARÍA GENERAL	TRD 2000: NO SE PRODUCE TRD 2007: PRODUCTOR <u>GIT DE TALENTO HUMANO</u> CREADO MEDIANTE RESOL 148 DE 2004. APLICA DESDE EL 26 DE ABRIL DE 2004 AL 16 DE NOVIEMBRE DE 2010. TRD 2010 Y ACTUAL: SE TRAMITA BAJO LA SUBSERIE INFORMES DE GESTIÓN.	N/A	ACTIVA	INACTIVA	INACTIVA
INFORMES SOBRE AUSTERIDAD Y EFICIENCIA DEL GASTO PÚBLICO CGN	TRD 2000: NO SE PRODUCE TRD 2007 Y 2010: PRODUCTOR <u>GIT DE CONTROL INTERNO</u> CREADO MEDIANTE RESOL 148 DE 2004. APLICA DESDE EL 26 DE ABRIL DE 2004 HASTA LA EXPEDICIÓN DEL ACUERDO 004 DE 2013 (15-MAR-2013). TRD ACTUAL: NO SE PRODUCE	N/A	ACTIVA	ACTIVA	INACTIVA
INFORMES SOBRE EVALUACIÓN DEL SISTEMA DE CONTROL INTERNO INSTITUCIONAL	TRD 2000: NO SE PRODUCE TRD 2007 Y 2010: PRODUCTOR <u>GIT DE CONTROL INTERNO</u> CREADO MEDIANTE RESOL 148 DE 2004. APLICA DESDE EL 26 DE ABRIL DE 2004 HASTA LA EXPEDICIÓN DEL ACUERDO 004 DE 2013 (15-MAR-2013). TRD ACTUAL: NO SE PRODUCE	N/A	ACTIVA	ACTIVA	INACTIVA
INSTRUCTIVOS TÉCNICOS	TRD 2000: NO SE PRODUCE TRD 2007 Y 2010: PRODUCTOR <u>GIT DE APOYO INFORMÁTICO</u> CREADO MEDIANTE RESOL 148 DE 2004. APLICA DESDE EL 26 DE ABRIL DE 2004 HASTA LA EXPEDICIÓN DEL ACUERDO 004 DE 2013 (15-MAR-2013). TRD ACTUAL: NO SE PRODUCE	N/A	ACTIVA	ACTIVA	INACTIVA
INVENTARIO CONSUMO SEMESTRAL	TRD 2000: NO SE PRODUCE TRD 2007: PRODUCTOR <u>GIT DE SERVICIOS GENERALES, ADMINISTRATIVOS Y FINANCIEROS</u> CREADO MEDIANTE RESOL 148 DE 2004. APLICA DESDE EL 26 DE ABRIL DE 2004 AL 16 DE NOVIEMBRE DE 2010. TRD 2010: NO SE CONTEMPLÓ EN LA TRD. TRD ACTUAL: SE TRAMITA BAJO LA SERIE INVENTARIOS DE BIENES MUEBLES.	N/A	ACTIVA	INACTIVA	INACTIVA

SUBSERIES	OFICINAS PRODUCTORAS RESPONSABLES EN EL TIEMPO	TRD 2000	TRD 2007	TRD 2010	TRD ACTUAL
INVENTARIO DEVOLUTIVO ANUAL POR FUNCIONARIO	TRD 2000 Y 2007: NO SE PRODUCE TRD 2010: PRODUCTOR <u>GIT DE SERVICIOS GENERALES, ADMINISTRATIVOS Y FINANCIEROS</u> CREADO MEDIANTE RESOL 148 DE 2004. APLICA DESDE EL 17 DE NOVIEMBRE DE 2010 HASTA LA EXPEDICIÓN DEL ACUERDO 004 DE 2013 (15-MAR-2013). TRD ACTUAL: SE TRAMITA BAJO LA SERIE INVENTARIOS DE BIENES MUEBLES.	N/A	N/A	ACTIVA	INACTIVA
INVENTARIO DEVOLUTIVO ANUAL POR FUNCIONARIO Y ALMACÉN	TRD 2000: NO SE PRODUCE TRD 2007: PRODUCTOR <u>GIT DE SERVICIOS GENERALES, ADMINISTRATIVOS Y FINANCIEROS</u> CREADO MEDIANTE RESOL 148 DE 2004. APLICA DESDE EL 26 DE ABRIL DE 2004 AL 16 DE NOVIEMBRE DE 2010. TRD 2010: NO SE CONTEMPLÓ EN LA TRD. TRD ACTUAL: SE TRAMITA BAJO LA SERIE INVENTARIOS DE BIENES MUEBLES.	N/A	ACTIVA	INACTIVA	INACTIVA
INVENTARIOS DOCUMENTALES DE ARCHIVO CENTRAL	TRD 2000, 2007 Y 2010: NO SE PRODUCE TRD ACTUAL: PRODUCTOR <u>SECRETARÍA GENERAL</u> CREADO MEDIANTE DECRETO 143 DE 2004. APLICA DESDE LA PROMULGACIÓN DEL ACUERDO AGN 004 DE 2013 (15-MAR -2013) A LA ACTUALIDAD.	N/A	N/A	N/A	ACTIVA
INVESTIGACIÓN CONTABLE	TRD 2000: NO SE PRODUCE TRD 2007: PRODUCTOR <u>SUBCONTADURÍA GENERAL Y DE INVESTIGACIÓN</u> CREADO MEDIANTE DECRETO 143 DE 2004. APLICA DESDE EL 21 DE ENERO DE 2004 AL 16 DE NOVIEMBRE DE 2010. TRD 2010: PRODUCTOR <u>GIT DE INVESTIGACIÓN Y NORMAS</u> CREADO MEDIANTE RESOL 148 DE 2004. APLICA DESDE EL 17 DE NOVIEMBRE DE 2010 HASTA LA EXPEDICIÓN DEL ACUERDO 004 DE 2013 (15-MAR-2013). TRD ACTUAL: SE TRAMITA BAJO LA SUBSERIE ESTUDIOS E INVESTIGACIONES EN CONTABILIDAD PÚBLICA.	N/A	ACTIVA	ACTIVA	INACTIVA

SUBSERIES	OFICINAS PRODUCTORAS RESPONSABLES EN EL TIEMPO	TRD 2000	TRD 2007	TRD 2010	TRD ACTUAL
INVESTIGACIONES DISCIPLINARIAS	TRD 2000: SE TRAMITÓ BAJO LA SERIE EXPEDIENTE INVESTIGACIÓN DISCIPLINARIA. TRD 2007 Y 2010: PRODUCTOR <u>SECRETARÍA GENERAL CREADO MEDIANTE DECRETO 143 DE 2004 Y GIT DE CONTROL DISCIPLINARIO INTERNO CREADO MEDIANTE RESOL 250 DE 2015. APLICA DESDE EL 26 DE ABRIL DE 2004 HASTA LA EXPEDICIÓN DEL ACUERDO 004 DE 2013 (15-MAR-2013). TRD ACTUAL: SE TRAMITA BAJO LA SUBSERIE PROCESOS DISCIPLINARIOS.</u>	N/A	ACTIVA	ACTIVA	INACTIVA
INVESTIGACIONES ECONÓMICAS Y FINANCIERAS	TRD 2000: PRODUCTOR <u>GIT DE ESTUDIOS ECONÓMICOS</u> CREADO MEDIANTE RESOL 005 DE 1996. APLICA DESDE EL 31 DE DICIEMBRE DE 1996 AL 20 DE ENERO DE 2004. TRD 2007, 2010 Y ACTUAL: NO SE PRODUCE	ACTIVA	INACTIVA	INACTIVA	INACTIVA
LIBRO DIARIO POR CUENTAS	TRD 2000: NO SE PRODUCE TRD 2007 Y 2010: PRODUCTOR <u>GIT DE SERVICIOS GENERALES, ADMINISTRATIVOS Y FINANCIEROS</u> CREADO MEDIANTE RESOL 148 DE 2004. APLICA DESDE EL 26 DE ABRIL DE 2004 HASTA LA EXPEDICIÓN DEL ACUERDO 004 DE 2013 (15-MAR-2013). TRD ACTUAL: SE TRAMITA BAJO LA SERIE LIBROS CONTABLES AUXILIARES.	N/A	ACTIVA	ACTIVA	INACTIVA
LIBRO MAYOR Y DE BALANCE	TRD 2000: PRODUCTOR <u>GIT ADMINISTRATIVO Y FINANCIERO</u> TRD 2007, 2010 Y ACTUAL: PRODUCTOR <u>GIT DE SERVICIOS GENERALES, ADMINISTRATIVOS Y FINANCIEROS</u> CREADO MEDIANTE RESOL 148 DE 2004. APLICA DESDE EL 26 DE ABRIL DE 2004 A LA ACTUALIDAD.	N/A	ACTIVA	ACTIVA	ACTIVA
LISTA DE ELEGIBLES	TRD 2000: NO SE PRODUCE TRD 2007: PRODUCTOR <u>GIT DE TALENTO HUMANO</u> CREADO MEDIANTE RESOL 148 DE 2004. APLICA DESDE EL 26 DE ABRIL DE 2004 AL 16 DE NOVIEMBRE DE 2010. TRD 2010 Y ACTUAL: NO SE PRODUCE	N/A	ACTIVA	INACTIVA	INACTIVA

SUBSERIES	OFICINAS PRODUCTORAS RESPONSABLES EN EL TIEMPO	TRD 2000	TRD 2007	TRD 2010	TRD ACTUAL
LOTES CONTABLES	<p>TRD 2000: SE TRAMITÓ BAJO LA SERIE COMPROBANTES DE EGRESO.</p> <p>TRD 2007: SE TRAMITÓ BAJO LA SUBSERIE COMPROBANTES DE DIARIO DE CAJA.</p> <p>TRD 2010: PRODUCTOR <u>GIT DE SERVICIOS GENERALES, ADMINISTRATIVOS Y FINANCIEROS</u> CREADO MEDIANTE RESOL 148 DE 2004. APLICA DESDE EL 17 DE NOVIEMBRE DE 2010 HASTA LA EXPEDICIÓN DEL ACUERDO 004 DE 2013 (15-MAR-2013).</p> <p>TRD ACTUAL: SE TRAMITA BAJO LA SERIE BOLETINES DIARIOS DE TESORERÍA.</p>	N/A	N/A	ACTIVA	INACTIVA
LOTES DE AJUSTES BIENES Y SERVICIOS	<p>TRD 2000: SE TRAMITÓ BAJO LA SERIE COMPROBANTES DE EGRESO.</p> <p>TRD 2007: SE TRAMITÓ BAJO LA SERIE ÓRDENES.</p> <p>TRD 2010: PRODUCTOR <u>GIT DE SERVICIOS GENERALES, ADMINISTRATIVOS Y FINANCIEROS</u> CREADO MEDIANTE RESOL 148 DE 2004. APLICA DESDE EL 17 DE NOVIEMBRE DE 2010 HASTA LA EXPEDICIÓN DEL ACUERDO 004 DE 2013 (15-MAR-2013).</p> <p>TRD ACTUAL: SE TRAMITA BAJO LA SERIE COMPROBANTES DE ALMACÉN.</p>	N/A	N/A	ACTIVA	INACTIVA
LOTES DE AJUSTES GENERALES	<p>TRD 2000: SE TRAMITÓ BAJO LA SERIE COMPROBANTES DE EGRESO.</p> <p>TRD 2007: SE TRAMITÓ BAJO LA SUBSERIE COMPROBANTES DE DIARIO DE CAJA.</p> <p>TRD 2010: PRODUCTOR <u>GIT DE SERVICIOS GENERALES, ADMINISTRATIVOS Y FINANCIEROS</u> CREADO MEDIANTE RESOL 148 DE 2004. APLICA DESDE EL 17 DE NOVIEMBRE DE 2010 HASTA LA EXPEDICIÓN DEL ACUERDO 004 DE 2013 (15-MAR-2013).</p> <p>TRD ACTUAL: SE TRAMITA BAJO LA SERIE BOLETINES DIARIOS DE TESORERÍA.</p>	N/A	N/A	ACTIVA	INACTIVA
LOTES DE ALMACÉN	<p>TRD 2000: SE TRAMITÓ BAJO LA SERIE COMPROBANTES DE EGRESO.</p> <p>TRD 2007: SE TRAMITÓ BAJO LA SERIE ÓRDENES.</p> <p>TRD 2010: PRODUCTOR <u>GIT DE SERVICIOS GENERALES, ADMINISTRATIVOS Y FINANCIEROS</u></p>	N/A	N/A	ACTIVA	INACTIVA

SUBSERIES	OFICINAS PRODUCTORAS RESPONSABLES EN EL TIEMPO	TRD 2000	TRD 2007	TRD 2010	TRD ACTUAL
	CREADO MEDIANTE RESOL 148 DE 2004. APLICA DESDE EL 17 DE NOVIEMBRE DE 2010 HASTA LA EXPEDICIÓN DEL ACUERDO 004 DE 2013 (15-MAR-2013). TRD ACTUAL: SE TRAMITA BAJO LA SERIE COMPROBANTES DE ALMACÉN.				
LOTES DE NÓMINA	TRD 2000: SE TRAMITÓ BAJO LA SERIE COMPROBANTES DE EGRESO. TRD 2007: SE TRAMITÓ BAJO LA SUBSERIE COMPROBANTES DE DIARIO DE CAJA. TRD 2010: PRODUCTOR <u>GIT DE SERVICIOS GENERALES, ADMINISTRATIVOS Y FINANCIEROS</u> CREADO MEDIANTE RESOL 148 DE 2004. APLICA DESDE EL 17 DE NOVIEMBRE DE 2010 HASTA LA EXPEDICIÓN DEL ACUERDO 004 DE 2013 (15-MAR-2013). TRD ACTUAL: SE TRAMITA BAJO LA SERIE BOLETINES DIARIOS DE TESORERÍA.	N/A	N/A	ACTIVA	INACTIVA
LOTES DE PAGADURÍA	TRD 2000: SE TRAMITÓ BAJO LA SERIE COMPROBANTES DE EGRESO. TRD 2007: SE TRAMITÓ BAJO LA SUBSERIE COMPROBANTES DE DIARIO DE CAJA. TRD 2010: PRODUCTOR <u>GIT DE SERVICIOS GENERALES, ADMINISTRATIVOS Y FINANCIEROS</u> CREADO MEDIANTE RESOL 148 DE 2004. APLICA DESDE EL 17 DE NOVIEMBRE DE 2010 HASTA LA EXPEDICIÓN DEL ACUERDO 004 DE 2013 (15-MAR-2013). TRD ACTUAL: SE TRAMITA BAJO LA SERIE BOLETINES DIARIOS DE TESORERÍA.	N/A	N/A	ACTIVA	INACTIVA
LOTES DE PRESUPUESTO	TRD 2000: SE TRAMITÓ BAJO LA SERIE COMPROBANTES DE EGRESO. TRD 2007: SE TRAMITÓ BAJO LA SUBSERIE COMPROBANTES DE DIARIO DE CAJA. TRD 2010: PRODUCTOR <u>GIT DE SERVICIOS GENERALES, ADMINISTRATIVOS Y FINANCIEROS</u> CREADO MEDIANTE RESOL 148 DE 2004. APLICA DESDE EL 17 DE NOVIEMBRE DE 2010 HASTA LA EXPEDICIÓN DEL ACUERDO 004 DE 2013 (15-MAR-2013). TRD ACTUAL: SE TRAMITA BAJO LA	N/A	N/A	ACTIVA	INACTIVA

SUBSERIES	OFICINAS PRODUCTORAS RESPONSABLES EN EL TIEMPO	TRD 2000	TRD 2007	TRD 2010	TRD ACTUAL
	SERIE BOLETINES DIARIOS DE TESORERÍA.				
MANTENIMIENTO DE CATEGORÍAS	TRD 2000 Y 2007: NO SE PRODUCE TRD 2010: PRODUCTOR <u>GIT DE CHIP</u> CREADO MEDIANTE RESOL 148 DE 2004. APLICA DESDE EL 17 DE NOVIEMBRE DE 2010 HASTA LA EXPEDICIÓN DEL ACUERDO 004 DE 2013 (15-MAR-2013). TRD ACTUAL: SE TRAMITA BAJO LA SERIE REQUERIMIENTOS.	N/A	N/A	ACTIVA	INACTIVA
MANTENIMIENTO DE PARÁMETROS DE CONSOLIDACIÓN CONTABLE	TRD 2000: NO SE PRODUCE TRD 2007 Y 2010: PRODUCTOR <u>GIT DE PROCESAMIENTO Y ANÁLISIS DE PRODUCTOS</u> CREADO MEDIANTE RESOL 148 DE 2004. APLICA DESDE EL 26 DE ABRIL DE 2004 HASTA LA EXPEDICIÓN DEL ACUERDO 004 DE 2013 (15-MAR-2013). TRD ACTUAL: SE TRAMITA BAJO LA SERIE REQUERIMIENTOS.	N/A	ACTIVA	ACTIVA	INACTIVA
MANTENIMIENTO PÁGINA WEB	TRD 2000: NO SE PRODUCE TRD 2007: PRODUCTOR <u>GIT DE APOYO INFORMÁTICO</u> CREADO MEDIANTE RESOL 148 DE 2004. APLICA DESDE EL 26 DE ABRIL DE 2004 AL 16 DE NOVIEMBRE DE 2010. TRD 2010 Y ACTUAL: NO SE PRODUCE	N/A	ACTIVA	INACTIVA	INACTIVA
MANTENIMIENTO SISTEMA SIIF NACIÓN	TRD 2000: NO SE PRODUCE TRD 2007: PRODUCTOR <u>GIT DE PROYECTOS ESPECIALES</u> CREADO MEDIANTE RESOL 148 DE 2004. APLICA DESDE EL 26 DE ABRIL DE 2004 AL 16 DE NOVIEMBRE DE 2010. TRD 2010: PRODUCTOR <u>GIT DE SISTEMA INTEGRADO DE INFORMACIÓN FINANCIERA SIIF</u> CREADO MEDIANTE RESOL 171 DE 2008. APLICA DESDE EL 17 DE NOVIEMBRE DE 2010 HASTA LA EXPEDICIÓN DEL ACUERDO 004 DE 2013 (15-MAR-2013). TRD ACTUAL: SE TRAMITA BAJO LA SERIE INSTRUMENTOS DE IMPLEMENTACIÓN DE NUEVAS FUNCIONALIDADES EN LOS SIIN.	N/A	ACTIVA	ACTIVA	INACTIVA

SUBSERIES	OFICINAS PRODUCTORAS RESPONSABLES EN EL TIEMPO	TRD 2000	TRD 2007	TRD 2010	TRD ACTUAL
MANTENIMIENTOS DE ELEMENTOS	TRD 2000: NO SE PRODUCE TRD 2007: PRODUCTOR <u>GIT DE SERVICIOS GENERALES, ADMINISTRATIVOS Y FINANCIEROS</u> CREADO MEDIANTE RESOL 148 DE 2004. APLICA DESDE EL 26 DE ABRIL DE 2004 AL 16 DE NOVIEMBRE DE 2010. TRD 2010 Y ACTUAL: NO SE PRODUCE	N/A	ACTIVA	INACTIVA	INACTIVA
MANTENIMIENTOS DE ENTIDADES	TRD 2000 Y 2007: NO SE PRODUCE TRD 2010: PRODUCTOR <u>GIT DE ADMINISTRACIÓN DE ENTIDADES Y ESTADÍSTICA</u> CREADO MEDIANTE RESOL 171 DE 2008. APLICA DESDE EL 17 DE NOVIEMBRE DE 2010 HASTA LA EXPEDICIÓN DEL ACUERDO 004 DE 2013 (15-MAR-2013). TRD ACTUAL: SE TRAMITA BAJO LA SERIE REQUERIMIENTOS.	N/A	N/A	ACTIVA	INACTIVA
MANTENIMIENTOS DE EQUIPOS	TRD 2000: SE TRAMITÓ BAJO LA SERIE MANTENIMIENTO DE EQUIPOS. TRD 2007: PRODUCTOR <u>GIT DE APOYO INFORMÁTICO</u> CREADO MEDIANTE RESOL 148 DE 2004. APLICA DESDE EL 26 DE ABRIL DE 2004 AL 16 DE NOVIEMBRE DE 2010. TRD 2010: SE TRAMITÓ BAJO LA SERIE ADMINISTRACIÓN. TRD ACTUAL: SE TRAMITA BAJO LA SERIE INFORMES.	N/A	ACTIVA	INACTIVA	INACTIVA
MANUAL DE CONSOLIDACIÓN	TRD 2000: NO SE PRODUCE TRD 2007 Y 2010: PRODUCTOR <u>GIT DE PROCESAMIENTO Y ANÁLISIS DE PRODUCTOS</u> CREADO MEDIANTE RESOL 148 DE 2004. APLICA DESDE EL 26 DE ABRIL DE 2004 HASTA LA EXPEDICIÓN DEL ACUERDO 004 DE 2013 (15-MAR-2013). TRD ACTUAL: SE TRAMITA BAJO LA SERIE INSTRUMENTOS DEL SISTEMA INTEGRADO DE GESTIÓN.	N/A	ACTIVA	ACTIVA	INACTIVA
MANUALES DE ADMINISTRACIÓN DOCUMENTAL	TRD 2000: NO SE PRODUCE TRD 2007: PRODUCTOR <u>GIT DE SERVICIOS GENERALES, ADMINISTRATIVOS Y FINANCIEROS</u> CREADO MEDIANTE RESOL 148 DE 2004. APLICA DESDE EL 26 DE ABRIL DE 2004 AL 16 DE NOVIEMBRE DE 2010. TRD 2010 Y ACTUAL: SE TRAMITA	N/A	ACTIVA	INACTIVA	INACTIVA

SUBSERIES	OFICINAS PRODUCTORAS RESPONSABLES EN EL TIEMPO	TRD 2000	TRD 2007	TRD 2010	TRD ACTUAL
	BAJO LA SERIE INSTRUMENTOS DEL SISTEMA INTEGRADO DE GESTIÓN.				
MANUALES DE FUNCIONES Y DE COMPETENCIAS LABORALES	TRD 2000 Y 2007: NO SE PRODUCE TRD 2010: PRODUCTOR <u>GIT DE TALENTO HUMANO</u> CREADO MEDIANTE RESOL 148 DE 2004. APLICA DESDE EL 17 DE NOVIEMBRE DE 2010 HASTA LA EXPEDICIÓN DEL ACUERDO 004 DE 2013 (15-MAR-2013). TRD ACTUAL: PRODUCTOR <u>GIT DE TALENTO HUMANO Y PRESTACIONES SOCIALES</u> CREADO MEDIANTE RESOL 125 DE 2021 QUE ACOGIÓ EL GIT DE TALENTO HUMANO Y EL GIT DE NÓMINA Y PRESTACIONES SOCIALES. APLICA DESDE LA PROMULGACIÓN DEL ACUERDO AGN 004 DE 2013 (15-MAR -2013) A LA ACTUALIDAD.	N/A	N/A	ACTIVA	ACTIVA
MANUALES DE IMAGEN CORPORATIVA	TRD 2000, 2007 Y 2010: NO SE PRODUCE TRD ACTUAL: PRODUCTOR <u>GIT LOGÍSTICO DE CAPACITACIÓN Y PRENSA</u> CREADO MEDIANTE RESOL 311 DE 2011. APLICA DESDE LA PROMULGACIÓN DEL ACUERDO AGN 004 DE 2013 (15-MAR -2013) A LA ACTUALIDAD.	N/A	N/A	N/A	ACTIVA
MANUALES DE PROCESOS Y PROCEDIMIENTOS	TRD 2000: NO SE PRODUCE TRD 2007: PRODUCTOR <u>GIT DE PLANEACIÓN</u> CREADO MEDIANTE RESOL 148 DE 2004. APLICA DESDE EL 26 DE ABRIL DE 2004 AL 16 DE NOVIEMBRE DE 2010. TRD 2010: SE TRAMITÓ BAJO LA SUBSERIE ACTUALIZACIONES DOCUMENTOS DE SISTEMAS DE GESTIÓN DE CALIDAD. TRD ACTUAL: SE TRAMITA BAJO LA SERIE INSTRUMENTOS DEL SISTEMA INTEGRADO DE GESTIÓN.	N/A	ACTIVA	INACTIVA	INACTIVA
MODELO DE REQUISITOS PARA LA IMPLEMENTACIÓN DE UN SISTEMA DE GESTIÓN DE DOCUMENTOS ELECTRÓNICOS DE ARCHIVOS	TRD 2000, 2007 Y 2010: NO SE PRODUCE TRD ACTUAL: PRODUCTOR <u>SECRETARÍA GENERAL</u> CREADO MEDIANTE DECRETO 143 DE 2004. APLICA DESDE LA PROMULGACIÓN DEL ACUERDO AGN 004 DE 2013 (15-MAR -2013) A LA ACTUALIDAD.	N/A	N/A	N/A	ACTIVA

SUBSERIES	OFICINAS PRODUCTORAS RESPONSABLES EN EL TIEMPO	TRD 2000	TRD 2007	TRD 2010	TRD ACTUAL
MODIFICACIONES PAC	<p>TRD 2000: SE TRAMITÓ BAJO LA SERIE PROGRAMA ANUAL MENSUALIZADO DE CAJA PAC.</p> <p>TRD 2007 Y 2010: PRODUCTOR <u>GIT DE SERVICIOS GENERALES, ADMINISTRATIVOS Y FINANCIEROS</u> CREADO MEDIANTE RESOL 148 DE 2004. APLICA DESDE EL 26 DE ABRIL DE 2004 HASTA LA EXPEDICIÓN DEL ACUERDO 004 DE 2013 (15-MAR-2013).</p> <p>TRD ACTUAL: SE TRAMITA LA SUBSERIE PROGRAMAS ANUALES MENSUALIZADOS DE CAJA - PAC.</p>	N/A	ACTIVA	ACTIVA	INACTIVA
MODIFICACIONES PRESUPUESTALES	<p>TRD 2000: SE TRAMITÓ BAJO LA SERIE PROGRAMA ANUAL MENSUALIZADO DE CAJA PAC.</p> <p>TRD 2007 Y 2010: PRODUCTOR <u>GIT DE SERVICIOS GENERALES, ADMINISTRATIVOS Y FINANCIEROS</u> CREADO MEDIANTE RESOL 148 DE 2004. APLICA DESDE EL 26 DE ABRIL DE 2004 HASTA LA EXPEDICIÓN DEL ACUERDO 004 DE 2013 (15-MAR-2013).</p> <p>TRD ACTUAL: SE TRAMITA LA SUBSERIE PROGRAMAS ANUALES MENSUALIZADOS DE CAJA - PAC.</p>	N/A	ACTIVA	ACTIVA	INACTIVA
NAVIDAD	<p>TRD 2000: PRODUCTOR <u>GIT ADMINISTRATIVO Y FINANCIERO</u> CREADO MEDIANTE RESOL 005 DE 1996. APLICA DESDE EL 31 DE DICIEMBRE DE 1996 AL 20 DE ENERO DE 2004.</p> <p>TRD 2007, 2010 Y ACTUAL: SE TRAMITA BAJO LA SERIE NÓMINAS.</p>	ACTIVA	INACTIVA	INACTIVA	INACTIVA
NÓMINA DE PRIMA DE SERVICIOS	<p>TRD 2000: PRODUCTOR <u>GIT DE DESARROLLO DE PERSONAL Y GIT ADMINISTRATIVO Y FINANCIERO</u> CREADO MEDIANTE RESOL 005 DE 1996. APLICA DESDE EL 31 DE DICIEMBRE DE 1996 AL 20 DE ENERO DE 2004.</p> <p>TRD 2007, 2010 Y ACTUAL: SE TRAMITA BAJO LA SERIE NÓMINAS.</p>	ACTIVA	INACTIVA	INACTIVA	INACTIVA

SUBSERIES	OFICINAS PRODUCTORAS RESPONSABLES EN EL TIEMPO	TRD 2000	TRD 2007	TRD 2010	TRD ACTUAL
NÓMINA DE SALARIOS	<p>TRD 2000: SE TRAMITÓ BAJO LA SUBSERIE NÓMINA MENSUAL.</p> <p>TRD 2007: PRODUCTOR <u>GIT DE TALENTO HUMANO</u> CREADO MEDIANTE RESOL 148 DE 2004. APLICA DESDE EL 26 DE ABRIL DE 2004 AL 16 DE NOVIEMBRE DE 2010.</p> <p>TRD 2010: PRODUCTOR <u>GIT DE SERVICIOS GENERALES, ADMINISTRATIVOS Y FINANCIEROS</u> CREADO MEDIANTE RESOL 148 DE 2004 Y <u>GIT DE NÓMINA Y PRESTACIONES</u> CREADO MEDIANTE RESOL 102 DE 2007. APLICA DESDE EL 17 DE NOVIEMBRE DE 2010 HASTA LA EXPEDICIÓN DEL ACUERDO 004 DE 2013 (15-MAR-2013).</p> <p>TRD ACTUAL: SE TRAMITA BAJO LA SERIE NÓMINAS.</p>	N/A	ACTIVA	ACTIVA	INACTIVA
NÓMINA DE VACACIONES	<p>TRD 2000: PRODUCTOR <u>GIT DESARROLLO DE PERSONAL</u> CREADO MEDIANTE RESOL 005 DE 1996. APLICA DESDE EL 31 DE DICIEMBRE DE 1996 AL 20 DE ENERO DE 2004.</p> <p>TRD 2007, 2010 Y ACTUAL: SE TRAMITA BAJO LA SERIE NÓMINAS.</p>	ACTIVA	INACTIVA	INACTIVA	INACTIVA
NÓMINA MENSUAL	<p>TRD 2000: PRODUCTOR <u>GIT DE DESARROLLO DE PERSONAL Y GIT ADMINISTRATIVO Y FINANCIERO</u> CREADO MEDIANTE RESOL 005 DE 1996. APLICA DESDE EL 31 DE DICIEMBRE DE 1996 AL 20 DE ENERO DE 2004.</p> <p>TRD 2007, 2010 Y ACTUAL: SE TRAMITA BAJO LA SERIE NÓMINAS.</p>	ACTIVA	INACTIVA	INACTIVA	INACTIVA
NÓMINA PRIMA DE NAVIDAD	<p>TRD 2000: PRODUCTOR <u>GIT DESARROLLO DE PERSONAL</u> CREADO MEDIANTE RESOL 005 DE 1996. APLICA DESDE EL 31 DE DICIEMBRE DE 1996 AL 20 DE ENERO DE 2004.</p> <p>TRD 2007, 2010 Y ACTUAL: SE TRAMITA BAJO LA SERIE NÓMINAS.</p>	ACTIVA	INACTIVA	INACTIVA	INACTIVA
NORMAS CONTABLES	<p>TRD 2000: SE TRAMITÓ BAJO LA SUBSERIE NORMAS DE CONSOLIDACIÓN.</p> <p>TRD 2007: SE TRAMITÓ BAJO LA SERIE NORMAS Y PROCEDIMIENTOS.</p> <p>TRD 2010: PRODUCTOR <u>GIT DE INVESTIGACIÓN Y NORMAS</u> CREADO MEDIANTE RESOL 148 DE 2004. APLICA DESDE LA PROMULGACIÓN DEL ACUERDO AGN 004 DE 2013 (15-</p>	N/A	N/A	ACTIVA	INACTIVA

SUBSERIES	OFICINAS PRODUCTORAS RESPONSABLES EN EL TIEMPO	TRD 2000	TRD 2007	TRD 2010	TRD ACTUAL
	MAR -2013) A LA ACTUALIDAD. TRD ACTUAL: SE TRAMITA BAJO LA SUBSERIE PROYECTOS NORMATIVOS.				
NORMAS DE CONSOLIDACIÓN	TRD 2000: PRODUCTOR <u>GIT DE CONSOLIDACIÓN CONTABLE</u> CREADO MEDIANTE RESOL 005 DE 1996. APLICA DESDE EL 31 DE DICIEMBRE DE 1996 AL 20 DE ENERO DE 2004. TRD 2007: SE TRAMITÓ BAJO LA SERIE NORMAS Y PROCEDIMIENTOS. TRD 2010: SE TRAMITÓ BAJO LA SUBSERIE NORMAS CONTABLES. TRD ACTUAL: SE TRAMITA BAJO LA SUBSERIE PROYECTOS NORMATIVOS.	ACTIVA	INACTIVA	INACTIVA	INACTIVA
NORMAS Y PROCEDIMIENTOS CONTABLES	TRD 2000: SE TRAMITÓ BAJO LA SUBSERIE NORMAS DE CONSOLIDACIÓN. TRD 2007: PRODUCTOR <u>SUBCONTADURÍA GENERAL Y DE INVESTIGACIÓN</u> CREADO MEDIANTE DECRETO 143 DE 2004. APLICA DESDE EL 21 DE ENERO DE 2004 AL 16 DE NOVIEMBRE DE 2010. TRD 2010: SE TRAMITÓ BAJO LA SUBSERIE NORMAS CONTABLES. TRD ACTUAL: SE TRAMITA BAJO LA SUBSERIE PROYECTOS NORMATIVOS.	N/A	ACTIVA	INACTIVA	INACTIVA
NORMATIVIDAD CONTABLE PÚBLICA	TRD 2000: SE TRAMITÓ BAJO LA SUBSERIE NORMAS DE CONSOLIDACIÓN. TRD 2007 Y 2010: PRODUCTOR <u>GIT DE JURÍDICA</u> CREADO MEDIANTE RESOL 148 DE 2004. APLICA DESDE EL 26 DE ABRIL DE 2004 HASTA LA EXPEDICIÓN DEL ACUERDO 004 DE 2013 (15-MAR-2013). TRD ACTUAL: SE TRAMITA BAJO LA SUBSERIE PROYECTOS NORMATIVOS.	N/A	ACTIVA	ACTIVA	INACTIVA
ÓRDENES DE COMPRA	TRD 2000: SE TRAMITÓ BAJO LA SERIE CONTRATOS. TRD 2007 Y 2010: SE TRAMITÓ BAJO LA SUBSERIE ÓRDENES DE COMPRA O PRESTACIÓN DE SERVICIOS. TRD ACTUAL: PRODUCTOR <u>GIT DE SERVICIOS GENERALES, ADMINISTRATIVOS Y FINANCIEROS</u> CREADO MEDIANTE RESOL 148 DE	N/A	N/A	N/A	ACTIVA

SUBSERIES	OFICINAS PRODUCTORAS RESPONSABLES EN EL TIEMPO	TRD 2000	TRD 2007	TRD 2010	TRD ACTUAL
	2004. APLICA DESDE LA PROMULGACIÓN DEL ACUERDO AGN 004 DE 2013 (15-MAR -2013) A LA ACTUALIDAD.				
ÓRDENES DE COMPRA O PRESTACIÓN DE SERVICIOS	TRD 2000: SE TRAMITÓ BAJO LA SERIE CONTRATOS. TRD 2007 Y 2010: PRODUCTOR <u>GIT DE SERVICIOS GENERALES, ADMINISTRATIVOS Y FINANCIEROS</u> CREADO MEDIANTE RESOL 148 DE 2004. APLICA DESDE EL 26 DE ABRIL DE 2004 HASTA LA EXPEDICIÓN DEL ACUERDO 004 DE 2013 (15-MAR-2013). TRD ACTUAL: SE TRAMITA BAJO LA SUBSERIE ÓRDENES DE COMPRA.	N/A	ACTIVA	ACTIVA	INACTIVA
ÓRDENES DE ENTRADA	TRD 2000: PRODUCTOR <u>GIT ADMINISTRATIVO Y FINANCIERO</u> CREADO MEDIANTE RESOL 005 DE 1996. APLICA DESDE EL 31 DE DICIEMBRE DE 1996 AL 20 DE ENERO DE 2004. TRD 2007 Y 2010: SE TRAMITÓ BAJO LA SUBSERIE ÓRDENES DE ENTRADA DE ELEMENTOS. TRD ACTUAL: SE TRAMITA BAJO LA SERIE COMPROBANTES DE ALMACÉN.	ACTIVA	INACTIVA	INACTIVA	INACTIVA
ÓRDENES DE ENTRADA CUMPLIMIENTO A SATISFACCIÓN DEL SERVICIO DE ENTRADA DE BIENES	TRD 2000: SE TRAMITÓ BAJO LA SUBSERIE ÓRDENES DE ENTRADA. TRD 2007: PRODUCTOR <u>GIT DE SERVICIOS GENERALES, ADMINISTRATIVOS Y FINANCIEROS</u> CREADO MEDIANTE RESOL 148 DE 2004. APLICA DESDE EL 26 DE ABRIL DE 2004 HASTA LA EXPEDICIÓN DEL ACUERDO 004 DE 2013 (15-MAR-2013). TRD 2010: SE TRAMITÓ BAJO LA SUBSERIE ÓRDENES DE ENTRADA DE ELEMENTOS. TRD ACTUAL: SE TRAMITA BAJO LA SUBSERIE COMPROBANTES DE INGRESO DE BIENES DE ALMACÉN.	N/A	ACTIVA	INACTIVA	INACTIVA

SUBSERIES	OFICINAS PRODUCTORAS RESPONSABLES EN EL TIEMPO	TRD 2000	TRD 2007	TRD 2010	TRD ACTUAL
ÓRDENES DE ENTRADA ELEMENTOS DE CONSUMO POR COMPRA	TRD 2000: SE TRAMITÓ BAJO LA SUBSERIE ÓRDENES DE ENTRADA. TRD 2007 Y 2010: PRODUCTOR <u>GIT DE SERVICIOS GENERALES, ADMINISTRATIVOS Y FINANCIEROS</u> CREADO MEDIANTE RESOL 148 DE 2004. APLICA DESDE EL 26 DE ABRIL DE 2004 HASTA LA EXPEDICIÓN DEL ACUERDO 004 DE 2013 (15-MAR-2013). TRD ACTUAL: SE TRAMITA BAJO LA SUBSERIE COMPROBANTES DE INGRESO DE BIENES DE ALMACÉN.	N/A	ACTIVA	ACTIVA	INACTIVA
ÓRDENES DE ENTRADA ELEMENTOS DEVOLUTIVOS COMPRA DE BIENES	TRD 2000: SE TRAMITÓ BAJO LA SUBSERIE ÓRDENES DE ENTRADA. TRD 2007 Y 2010: PRODUCTOR <u>GIT DE SERVICIOS GENERALES, ADMINISTRATIVOS Y FINANCIEROS</u> CREADO MEDIANTE RESOL 148 DE 2004. APLICA DESDE EL 26 DE ABRIL DE 2004 HASTA LA EXPEDICIÓN DEL ACUERDO 004 DE 2013 (15-MAR-2013). TRD ACTUAL: SE TRAMITA BAJO LA SUBSERIE COMPROBANTES DE INGRESO DE BIENES DE ALMACÉN.	N/A	ACTIVA	ACTIVA	INACTIVA
ÓRDENES DE ENTRADA ELEMENTOS DEVOLUTIVOS POR COMPRA CAJA MENOR	TRD 2000: SE TRAMITÓ BAJO LA SUBSERIE ÓRDENES DE ENTRADA. TRD 2007 Y 2010: PRODUCTOR <u>GIT DE SERVICIOS GENERALES, ADMINISTRATIVOS Y FINANCIEROS</u> CREADO MEDIANTE RESOL 148 DE 2004. APLICA DESDE EL 26 DE ABRIL DE 2004 HASTA LA EXPEDICIÓN DEL ACUERDO 004 DE 2013 (15-MAR-2013). TRD ACTUAL: SE TRAMITA BAJO LA SUBSERIE COMPROBANTES DE INGRESO DE BIENES DE ALMACÉN.	N/A	ACTIVA	ACTIVA	INACTIVA
ÓRDENES DE ENTRADA ELEMENTOS DEVOLUTIVOS POR TRASPASO DE BIENES	TRD 2000: SE TRAMITÓ BAJO LA SUBSERIE ÓRDENES DE ENTRADA. TRD 2007 Y 2010: PRODUCTOR <u>GIT DE SERVICIOS GENERALES, ADMINISTRATIVOS Y FINANCIEROS</u> CREADO MEDIANTE RESOL 148 DE 2004. APLICA DESDE EL 26 DE ABRIL DE 2004 HASTA LA EXPEDICIÓN DEL ACUERDO 004 DE 2013 (15-MAR-2013). TRD ACTUAL: SE TRAMITA BAJO LA SUBSERIE COMPROBANTES DE INGRESO DE BIENES DE ALMACÉN.	N/A	ACTIVA	ACTIVA	INACTIVA

SUBSERIES	OFICINAS PRODUCTORAS RESPONSABLES EN EL TIEMPO	TRD 2000	TRD 2007	TRD 2010	TRD ACTUAL
ÓRDENES DE ENTRADA ELEMENTOS REINTEGRADOS	TRD 2000: SE TRAMITÓ BAJO LA SUBSERIE ÓRDENES DE ENTRADA. TRD 2007 Y 2010: PRODUCTOR <u>GIT DE SERVICIOS GENERALES, ADMINISTRATIVOS Y FINANCIEROS</u> CREADO MEDIANTE RESOL 148 DE 2004. APLICA DESDE EL 26 DE ABRIL DE 2004 HASTA LA EXPEDICIÓN DEL ACUERDO 004 DE 2013 (15-MAR-2013). TRD ACTUAL: SE TRAMITA BAJO LA SUBSERIE COMPROBANTES DE INGRESO DE BIENES DE ALMACÉN.	N/A	ACTIVA	ACTIVA	INACTIVA
ÓRDENES DE PAGO	TRD 2000: SE TRAMITÓ BAJO LA SERIE ÓRDENES. TRD 2007 Y 2010: PRODUCTOR <u>GIT DE SERVICIOS GENERALES, ADMINISTRATIVOS Y FINANCIEROS</u> CREADO MEDIANTE RESOL 148 DE 2004. APLICA DESDE EL 26 DE ABRIL DE 2004 HASTA LA EXPEDICIÓN DEL ACUERDO 004 DE 2013 (15-MAR-2013). TRD ACTUAL: SE TRAMITA BAJO LAS SUBSERIES ÓRDENES DE PAGO NO PRESUPUESTALES Y ÓRDENES DE PAGO PRESUPUESTALES.	N/A	ACTIVA	ACTIVA	INACTIVA
ÓRDENES DE PAGO NO PRESUPUESTALES	TRD 2000: SE TRAMITÓ BAJO LA SERIE ÓRDENES. TRD 2007 Y 2010: SE TRAMITÓ BAJO LA SUBSERIE ÓRDENES DE PAGO. TRD ACTUAL: PRODUCTOR <u>GIT DE SERVICIOS GENERALES, ADMINISTRATIVOS Y FINANCIEROS</u> CREADO MEDIANTE RESOL 148 DE 2004. APLICA DESDE LA PROMULGACIÓN DEL ACUERDO AGN 004 DE 2013 (15-MAR -2013) A LA ACTUALIDAD.	N/A	N/A	N/A	ACTIVA
ÓRDENES DE PAGO PRESUPUESTALES	TRD 2000: SE TRAMITÓ BAJO LA SERIE ÓRDENES. TRD 2007 Y 2010: SE TRAMITÓ BAJO LA SUBSERIE ÓRDENES DE PAGO. TRD ACTUAL: PRODUCTOR <u>GIT DE SERVICIOS GENERALES, ADMINISTRATIVOS Y FINANCIEROS</u> CREADO MEDIANTE RESOL 148 DE 2004. APLICA DESDE LA PROMULGACIÓN DEL ACUERDO AGN 004 DE 2013 (15-MAR -2013) A LA ACTUALIDAD.	N/A	N/A	N/A	ACTIVA

SUBSERIES	OFICINAS PRODUCTORAS RESPONSABLES EN EL TIEMPO	TRD 2000	TRD 2007	TRD 2010	TRD ACTUAL
ÓRDENES DE SALIDA	TRD 2000: PRODUCTOR <u>GIT ADMINISTRATIVO Y FINANCIERO</u> CREADO MEDIANTE RESOL 005 DE 1996. APLICA DESDE EL 31 DE DICIEMBRE DE 1996 AL 20 DE ENERO DE 2004. TRD 2007 Y 2010: SE TRAMITÓ BAJO LA SUBSERIE ÓRDENES DE ENTRADA DE ELEMENTOS. TRD ACTUAL: SE TRAMITA BAJO LA SERIE COMPROBANTES DE ALMACÉN.	ACTIVA	INACTIVA	INACTIVA	INACTIVA
ÓRDENES DE SALIDA ELEMENTOS DE CONSUMO POR SUMINISTRO A DEPENDENCIAS	TRD 2000: SE TRAMITÓ BAJO LA SUBSERIE ÓRDENES DE SALIDA. TRD 2007 Y 2010: PRODUCTOR <u>GIT DE SERVICIOS GENERALES, ADMINISTRATIVOS Y FINANCIEROS</u> CREADO MEDIANTE RESOL 148 DE 2004. APLICA DESDE EL 26 DE ABRIL DE 2004 HASTA LA EXPEDICIÓN DEL ACUERDO 004 DE 2013 (15-MAR-2013). TRD ACTUAL: SE TRAMITA BAJO LA SUBSERIE COMPROBANTES DE EGRESO DE BIENES DE ALMACÉN.	N/A	ACTIVA	ACTIVA	INACTIVA
ÓRDENES DE SALIDA ELEMENTOS DEVOLUTIVOS POR SUMINISTRO A FUNCIONARIOS	TRD 2000: SE TRAMITÓ BAJO LA SUBSERIE ÓRDENES DE SALIDA. TRD 2007 Y 2010: PRODUCTOR <u>GIT DE SERVICIOS GENERALES, ADMINISTRATIVOS Y FINANCIEROS</u> CREADO MEDIANTE RESOL 148 DE 2004. APLICA DESDE EL 26 DE ABRIL DE 2004 HASTA LA EXPEDICIÓN DEL ACUERDO 004 DE 2013 (15-MAR-2013). TRD ACTUAL: SE TRAMITA BAJO LA SUBSERIE COMPROBANTES DE EGRESO DE BIENES DE ALMACÉN.	N/A	ACTIVA	ACTIVA	INACTIVA
ÓRDENES DE SALIDA ELEMENTOS REINTEGRADOS POR TRASPASO A OTRAS ENTIDADES	TRD 2000: SE TRAMITÓ BAJO LA SUBSERIE ÓRDENES DE SALIDA. TRD 2007 Y 2010: PRODUCTOR <u>GIT DE SERVICIOS GENERALES, ADMINISTRATIVOS Y FINANCIEROS</u> CREADO MEDIANTE RESOL 148 DE 2004. APLICA DESDE EL 26 DE ABRIL DE 2004 HASTA LA EXPEDICIÓN DEL ACUERDO 004 DE 2013 (15-MAR-2013). TRD ACTUAL: SE TRAMITA BAJO LA SUBSERIE COMPROBANTES DE EGRESO DE BIENES DE ALMACÉN.	N/A	ACTIVA	ACTIVA	INACTIVA

SUBSERIES	OFICINAS PRODUCTORAS RESPONSABLES EN EL TIEMPO	TRD 2000	TRD 2007	TRD 2010	TRD ACTUAL
ÓRDENES DE SALIDA REINTEGROS A OTRAS DEPENDENCIAS	TRD 2000: SE TRAMITÓ BAJO LA SUBSERIE ÓRDENES DE SALIDA. TRD 2007: PRODUCTOR <u>GIT DE SERVICIOS GENERALES, ADMINISTRATIVOS Y FINANCIEROS</u> CREADO MEDIANTE RESOL 148 DE 2004. APLICA DESDE EL 26 DE ABRIL DE 2004 HASTA LA EXPEDICIÓN DEL ACUERDO 004 DE 2013 (15-MAR-2013). TRD 2010: SE TRAMITÓ BAJO LA SERIE ÓRDENES DE SALIDA. TRD ACTUAL: SE TRAMITA BAJO LA SUBSERIE COMPROBANTES DE EGRESO DE BIENES DE ALMACÉN.	N/A	ACTIVA	INACTIVA	INACTIVA
ÓRDENES ENTRADA ELEMENTOS DE CONSUMO POR CAJA MENOR	TRD 2000: SE TRAMITÓ BAJO LA SUBSERIE ÓRDENES DE ENTRADA. TRD 2007: PRODUCTOR <u>GIT DE SERVICIOS GENERALES, ADMINISTRATIVOS Y FINANCIEROS</u> CREADO MEDIANTE RESOL 148 DE 2004. APLICA DESDE EL 26 DE ABRIL DE 2004 HASTA LA EXPEDICIÓN DEL ACUERDO 004 DE 2013 (15-MAR-2013). TRD 2010: SE TRAMITÓ BAJO LA SERIE ÓRDENES DE ENTRADA. TRD ACTUAL: SE TRAMITA BAJO LA SUBSERIE COMPROBANTES DE INGRESO DE BIENES DE ALMACÉN.	N/A	ACTIVA	ACTIVA	INACTIVA
OTRAS NORMAS	TRD 2000: PRODUCTOR <u>GIT DE CONSOLIDACIÓN CONTABLE</u> CREADO MEDIANTE RESOL 005 DE 1996. APLICA DESDE EL 31 DE DICIEMBRE DE 1996 AL 20 DE ENERO DE 2004. TRD 2007, 2010 Y ACTUAL: SE TRAMITA BAJO LA SERIE NORMAS.	ACTIVA	INACTIVA	INACTIVA	INACTIVA
OTROS INFORMES	TRD 2000, 2007: SE TRAMITÓ BAJO LA SERIE INFORMES. TRD 2010: PRODUCTOR GIT DE CONTROL INTERNO CREADO MEDIANTE RESOL 148 DE 2004. APLICA DESDE LA PROMULGACIÓN DEL ACUERDO AGN 004 DE 2013 (15-MAR -2013) A LA ACTUALIDAD. TRD ACTUAL: SE TRAMITA BAJO LA SERIE INFORMES.	N/A	N/A	ACTIVA	INACTIVA

SUBSERIES	OFICINAS PRODUCTORAS RESPONSABLES EN EL TIEMPO	TRD 2000	TRD 2007	TRD 2010	TRD ACTUAL
PASANTES COLEGIOS	TRD 2000 Y 2007: NO SE PRODUCE TRD 2010: PRODUCTOR <u>GIT DE TALENTO HUMANO</u> CREADO MEDIANTE RESOL 148 DE 2004. APLICA DESDE EL 17 DE NOVIEMBRE DE 2010 HASTA LA EXPEDICIÓN DEL ACUERDO 004 DE 2013 (15-MAR-2013). TRD ACTUAL: NO SE PRODUCE	N/A	N/A	ACTIVA	INACTIVA
PLAN DE ACCIÓN	TRD 2000: PRODUCTOR <u>UNIDAD DE PLANEACIÓN</u> CREADO MEDIANTE DECRETO 23 DE 1996. APLICA DESDE EL 23 DE OCTUBRE DE 1996 AL 20 DE ENERO DE 2004. TRD 2007 Y 2010: PRODUCTOR <u>GIT DE PLANEACIÓN</u> CREADO MEDIANTE RESOL 148 DE 2004. APLICA DESDE EL 26 DE ABRIL DE 2004 HASTA LA EXPEDICIÓN DEL ACUERDO 004 DE 2013 (15-MAR-2013). TRD ACTUAL: SE TRAMITA BAJO LA SUBSERIE PLANES DE ACCIÓN INSTITUCIONAL.	ACTIVA	ACTIVA	ACTIVA	INACTIVA
PLAN DE ACCIÓN GIT LOGÍSTICO DE CAPACITACIÓN	TRD 2000: NO SE PRODUCE TRD 2007 Y 2010: PRODUCTOR <u>GIT LOGÍSTICO DE CAPACITACIÓN</u> CREADO MEDIANTE RESOL 148 DE 2004. APLICA DESDE EL 26 DE ABRIL DE 2004 HASTA LA EXPEDICIÓN DEL ACUERDO 004 DE 2013 (15-MAR-2013). TRD ACTUAL: NO SE PRODUCE	N/A	ACTIVA	ACTIVA	INACTIVA
PLAN NACIONAL DE CAPACITACIÓN A CLIENTES EXTERNOS	TRD 2000, 2007 Y 2010: NO SE PRODUCE TRD ACTUAL: PRODUCTOR <u>GIT DE CAPACITACIÓN EN CONTABILIDAD PÚBLICA</u> CREADO MEDIANTE RESOL 078 DE 2022 EL CUAL SE DESPRENDIÓ DEL ANTIGUO GIT DE DOCTRINA Y CAPACITACIÓN. APLICA DESDE LA PROMULGACIÓN DEL ACUERDO AGN 004 DE 2013 (15-MAR-2013) A LA ACTUALIDAD.	N/A	N/A	N/A	ACTIVA
PLANES ANTICORRUPCIÓN Y DE ATENCIÓN AL CIUDADANO	TRD 2000, 2007 Y 2010: NO SE PRODUCE TRD ACTUAL: PRODUCTOR <u>GIT DE PLANEACIÓN</u> CREADO MEDIANTE RESOL 148 DE 2004. APLICA DESDE LA PROMULGACIÓN DEL ACUERDO AGN 004 DE 2013 (15-MAR-2013) A LA ACTUALIDAD.	N/A	N/A	N/A	ACTIVA

SUBSERIES	OFICINAS PRODUCTORAS RESPONSABLES EN EL TIEMPO	TRD 2000	TRD 2007	TRD 2010	TRD ACTUAL
PLANES ANUALES DE ADQUISICIONES	TRD 2000: SE TRAMITÓ BAJO LA SERIE PLAN DE COMPRAS. TRD 2007 Y 2010: NO SE CONTEMPLÓ EN LA TRD. TRD ACTUAL: PRODUCTOR <u>GIT DE SERVICIOS GENERALES, ADMINISTRATIVOS Y FINANCIEROS</u> CREADO MEDIANTE RESOL 148 DE 2004. APLICA DESDE LA PROMULGACIÓN DEL ACUERDO AGN 004 DE 2013 (15-MAR -2013) A LA ACTUALIDAD.	N/A	N/A	N/A	ACTIVA
PLANES ANUALES DE AUDITORÍA	TRD 2000, 2007 Y 2010: NO SE PRODUCE TRD ACTUAL: PRODUCTOR <u>GIT DE CONTROL INTERNO</u> CREADO MEDIANTE RESOL 148 DE 2004. APLICA DESDE LA PROMULGACIÓN DEL ACUERDO AGN 004 DE 2013 (15-MAR -2013) A LA ACTUALIDAD.	N/A	N/A	N/A	ACTIVA
PLANES ANUALES DE BIENESTAR SOCIAL E INCENTIVOS	TRD 2000: SE TRAMITÓ BAJO LA SUBSERIE PROYECTO DE BIENESTAR. TRD 2007 Y 2010: SE TRAMITÓ BAJO LA SUBSERIE PROGRAMAS DE BIENESTAR SOCIAL. TRD ACTUAL: PRODUCTOR <u>GIT DE TALENTO HUMANO Y PRESTACIONES SOCIALES</u> CREADO MEDIANTE RESOL 125 DE 2021 QUE ACOGIÓ EL GIT DE TALENTO HUMANO Y EL GIT DE NÓMINA Y PRESTACIONES SOCIALES. APLICA DESDE LA PROMULGACIÓN DEL ACUERDO AGN 004 DE 2013 (15-MAR -2013) A LA ACTUALIDAD.	N/A	N/A	N/A	ACTIVA
PLANES ANUALES DE EMPLEOS VACANTES	TRD 2000: SE TRAMITÓ BAJO LA SERIE CONCURSOS. TRD 2007: NO SE CONTEMPLÓ TRD 2010: SE TRAMITÓ BAJO LA SERIE CONVOCATORIAS. TRD ACTUAL: PRODUCTOR <u>GIT DE TALENTO HUMANO Y PRESTACIONES SOCIALES</u> CREADO MEDIANTE RESOL 125 DE 2021 QUE ACOGIÓ EL GIT DE TALENTO HUMANO Y EL GIT DE NÓMINA Y PRESTACIONES SOCIALES. APLICA DESDE LA PROMULGACIÓN DEL ACUERDO AGN 004 DE 2013 (15-MAR -2013) A LA ACTUALIDAD.	N/A	N/A	N/A	ACTIVA
PLANES DE ACCIÓN DEL MODELO INTEGRADO DE	TRD 2000, 2007 Y 2010: NO SE PRODUCE TRD ACTUAL: PRODUCTOR <u>GIT DE PLANEACIÓN</u> CREADO MEDIANTE	N/A	N/A	N/A	ACTIVA

SUBSERIES	OFICINAS PRODUCTORAS RESPONSABLES EN EL TIEMPO	TRD 2000	TRD 2007	TRD 2010	TRD ACTUAL
PLANEACIÓN Y GESTIÓN - MIPG	RESOL 148 DE 2004. APLICA DESDE LA PROMULGACIÓN DEL ACUERDO AGN 004 DE 2013 (15-MAR -2013) A LA ACTUALIDAD.				
PLANES DE ACCIÓN INSTITUCIONAL	TRD 2000, 2007 Y 2010: SE TRAMITÓ BAJO LA SUBSERIE PLAN DE ACCIÓN. TRD ACTUAL: PRODUCTOR <u>GIT DE PLANEACIÓN</u> CREADO MEDIANTE RESOL 148 DE 2004. APLICA DESDE LA PROMULGACIÓN DEL ACUERDO AGN 004 DE 2013 (15-MAR -2013) A LA ACTUALIDAD.	N/A	N/A	N/A	ACTIVA
PLANES DE COMUNICACIONES	TRD 2000, 2007 Y 2010: NO SE PRODUCE TRD ACTUAL: PRODUCTOR <u>GIT LOGÍSTICO DE CAPACITACIÓN Y PRENSA</u> CREADO MEDIANTE RESOL 311 DE 2011. APLICA DESDE LA PROMULGACIÓN DEL ACUERDO AGN 004 DE 2013 (15-MAR -2013) A LA ACTUALIDAD.	N/A	N/A	N/A	ACTIVA
PLANES DE GESTIÓN DEL RIESGO	TRD 2000 Y 2007: NO SE PRODUCE TRD 2010: SE TRAMITÓ BAJO LA SERIE RIESGOS. TRD ACTUAL: PRODUCTOR <u>GIT DE PLANEACIÓN</u> CREADO MEDIANTE RESOL 148 DE 2004. APLICA DESDE LA PROMULGACIÓN DEL ACUERDO AGN 004 DE 2013 (15-MAR -2013) A LA ACTUALIDAD.	N/A	N/A	N/A	ACTIVA
PLANES DE MEJORAMIENTO	TRD 2000: NO SE PRODUCE TRD 2007: PRODUCTOR <u>GIT DE CONTROL INTERNO</u> CREADO MEDIANTE RESOL 148 DE 2004. APLICA DESDE EL 26 DE ABRIL DE 2004 AL 16 DE NOVIEMBRE DE 2010. TRD 2010: SE TRAMITÓ BAJO LA SUBSERIE PLANES DE MEJORAMIENTO DE AUDITORÍAS INTERNAS. TRD ACTUAL: PRODUCTOR <u>GIT DE CONTROL INTERNO</u> CREADO MEDIANTE RESOL 148 DE 2004. APLICA DESDE LA PROMULGACIÓN DEL ACUERDO AGN 004 DE 2013 (15-MAR -2013) A LA ACTUALIDAD.	N/A	ACTIVA	INACTIVA	ACTIVA
PLANES DE MEJORAMIENTO DE AUDITORÍAS INTERNAS	TRD 2000: NO SE PRODUCE TRD 2007: SE TRAMITÓ BAJO LA SUBSERIE PLANES DE MEJORAMIENTO.	N/A	N/A	ACTIVA	INACTIVA

SUBSERIES	OFICINAS PRODUCTORAS RESPONSABLES EN EL TIEMPO	TRD 2000	TRD 2007	TRD 2010	TRD ACTUAL
	<p>TRD 2010: PRODUCTOR <u>GIT DE CONTROL INTERNO</u> CREADO MEDIANTE RESOL 148 DE 2004. APLICA DESDE EL 17 DE NOVIEMBRE DE 2010 HASTA LA EXPEDICIÓN DEL ACUERDO 004 DE 2013 (15-MAR-2013).</p> <p>TRD ACTUAL: SE TRAMITÓ BAJO LA SUBSERIE PLANES DE MEJORAMIENTO.</p>				
PLANES DE MEJORAMIENTO INDIVIDUALES	<p>TRD 2000: NO SE PRODUCE</p> <p>TRD 2007: SE TRAMITÓ BAJO LA SUBSERIE PLANES DE MEJORAMIENTO.</p> <p>TRD 2010: PRODUCTOR <u>GIT DE CONTROL INTERNO</u> CREADO MEDIANTE RESOL 148 DE 2004. APLICA DESDE EL 17 DE NOVIEMBRE DE 2010 HASTA LA EXPEDICIÓN DEL ACUERDO 004 DE 2013 (15-MAR-2013).</p> <p>TRD ACTUAL: SE TRAMITÓ BAJO LA SUBSERIE PLANES DE MEJORAMIENTO.</p>	N/A	N/A	ACTIVA	INACTIVA
PLANES DE MEJORAMIENTO SUSCRITOS CON LA CGR	<p>TRD 2000: NO SE PRODUCE</p> <p>TRD 2007: SE TRAMITÓ BAJO LA SUBSERIE PLANES DE MEJORAMIENTO.</p> <p>TRD 2010: PRODUCTOR <u>GIT DE CONTROL INTERNO</u> CREADO MEDIANTE RESOL 148 DE 2004. APLICA DESDE EL 17 DE NOVIEMBRE DE 2010 HASTA LA EXPEDICIÓN DEL ACUERDO 004 DE 2013 (15-MAR-2013).</p> <p>TRD ACTUAL: SE TRAMITÓ BAJO LA SUBSERIE PLANES DE MEJORAMIENTO.</p>	N/A	N/A	ACTIVA	INACTIVA
PLANES DE PARTICIPACIÓN CIUDADANA	<p>TRD 2000, 2007 Y 2010: NO SE PRODUCE</p> <p>TRD ACTUAL: PRODUCTOR <u>PLANEACIÓN</u> CREADO MEDIANTE RESOL 148 DE 2004. APLICA DESDE LA PROMULGACIÓN DEL ACUERDO AGN 004 DE 2013 (15-MAR -2013) A LA ACTUALIDAD.</p>	N/A	N/A	N/A	ACTIVA

SUBSERIES	OFICINAS PRODUCTORAS RESPONSABLES EN EL TIEMPO	TRD 2000	TRD 2007	TRD 2010	TRD ACTUAL
PLANES DE PREVENCIÓN, PREPARACIÓN Y RESPUESTAS ANTE EMERGENCIAS	TRD 2000, 2007 Y 2010: NO SE PRODUCE TRD ACTUAL: PRODUCTOR GIT DE <u>TALENTO HUMANO Y PRESTACIONES SOCIALES</u> CREADO MEDIANTE RESOL 125 DE 2021 QUE ACOGIÓ EL GIT DE TALENTO HUMANO Y EL GIT DE NÓMINA Y PRESTACIONES SOCIALES. APLICA DESDE LA PROMULGACIÓN DEL ACUERDO AGN 004 DE 2013 (15-MAR -2013) A LA ACTUALIDAD.	N/A	N/A	N/A	ACTIVA
PLANES DE PREVISIÓN DEL TALENTO HUMANO	TRD 2000, 2007 Y 2010: NO SE PRODUCE TRD ACTUAL: PRODUCTOR GIT DE <u>TALENTO HUMANO Y PRESTACIONES SOCIALES</u> CREADO MEDIANTE RESOL 125 DE 2021 QUE ACOGIÓ EL GIT DE TALENTO HUMANO Y EL GIT DE NÓMINA Y PRESTACIONES SOCIALES. APLICA DESDE LA PROMULGACIÓN DEL ACUERDO AGN 004 DE 2013 (15-MAR -2013) A LA ACTUALIDAD.	N/A	N/A	N/A	ACTIVA
PLANES DE SEGURIDAD Y PRIVACIDAD DE LA INFORMACIÓN	TRD 2000: NO SE PRODUCE TRD 2007: SE TRAMITÓ BAJO LA SERIE SEGURIDAD. TRD 2010: SE TRAMITÓ BAJO LA SERIE GENERACIÓN DE RECOMENDACIONES DE SEGURIDAD. TRD ACTUAL: PRODUCTOR GIT DE <u>APOYO INFORMÁTICO</u> CREADO MEDIANTE RESOL 148 DE 2004. APLICA DESDE LA PROMULGACIÓN DEL ACUERDO AGN 004 DE 2013 (15-MAR -2013) A LA ACTUALIDAD.	N/A	N/A	N/A	ACTIVA
PLANES DE TRABAJO ANUAL DEL SISTEMA DE GESTIÓN DE SEGURIDAD Y SALUD EN EL TRABAJO - SG-SST	TRD 2000, 2007 Y 2010: NO SE PRODUCE TRD ACTUAL: PRODUCTOR GIT DE <u>TALENTO HUMANO Y PRESTACIONES SOCIALES</u> CREADO MEDIANTE RESOL 125 DE 2021 QUE ACOGIÓ EL GIT DE TALENTO HUMANO Y EL GIT DE NÓMINA Y PRESTACIONES SOCIALES. APLICA DESDE LA PROMULGACIÓN DEL ACUERDO AGN 004 DE 2013 (15-MAR -2013) A LA ACTUALIDAD.	N/A	N/A	N/A	ACTIVA
PLANES DE TRANSFERENCIAS DOCUMENTALES PRIMARIAS	TRD 2000, 2007 Y 2010: NO SE PRODUCE TRD ACTUAL: PRODUCTOR <u>SECRETARÍA GENERAL</u> CREADO MEDIANTE DECRETO 143 DE 2004. APLICA DESDE LA PROMULGACIÓN	N/A	N/A	N/A	ACTIVA

SUBSERIES	OFICINAS PRODUCTORAS RESPONSABLES EN EL TIEMPO	TRD 2000	TRD 2007	TRD 2010	TRD ACTUAL
	DEL ACUERDO AGN 004 DE 2013 (15-MAR -2013) A LA ACTUALIDAD.				
PLANES DE TRANSFERENCIAS DOCUMENTALES SECUNDARIAS	TRD 2000, 2007 Y 2010: NO SE PRODUCE TRD ACTUAL: PRODUCTOR <u>SECRETARÍA GENERAL</u> CREADO MEDIANTE DECRETO 143 DE 2004. APLICA DESDE LA PROMULGACIÓN DEL ACUERDO AGN 004 DE 2013 (15-MAR -2013) A LA ACTUALIDAD.	N/A	N/A	N/A	ACTIVA
PLANES DE TRATAMIENTO DE RIESGOS DE SEGURIDAD Y PRIVACIDAD DE LA INFORMACIÓN	TRD 2000: NO SE PRODUCE TRD 2007: SE TRAMITÓ BAJO LA SERIE <u>SEGURIDAD</u> . TRD 2010: SE TRAMITÓ BAJO LA SERIE <u>GENERACIÓN DE RECOMENDACIONES DE SEGURIDAD</u> . TRD ACTUAL: PRODUCTOR <u>GIT DE APOYO INFORMÁTICO</u> CREADO MEDIANTE RESOL 148 DE 2004. APLICA DESDE LA PROMULGACIÓN DEL ACUERDO AGN 004 DE 2013 (15-MAR -2013) A LA ACTUALIDAD.	N/A	N/A	N/A	ACTIVA
PLANES DEL SISTEMA DE GESTIÓN AMBIENTAL	TRD 2000, 2007 Y 2010: NO SE PRODUCE TRD ACTUAL: PRODUCTOR <u>GIT DE PLANEACIÓN</u> CREADO MEDIANTE RESOL 148 DE 2004. APLICA DESDE LA PROMULGACIÓN DEL ACUERDO AGN 004 DE 2013 (15-MAR -2013) A LA ACTUALIDAD.	N/A	N/A	N/A	ACTIVA
PLANES DEL SISTEMA INTEGRADO DE CONSERVACIÓN	TRD 2000, 2007 Y 2010: NO SE PRODUCE TRD ACTUAL: PRODUCTOR <u>SECRETARÍA GENERAL</u> CREADO MEDIANTE DECRETO 143 DE 2004. APLICA DESDE LA PROMULGACIÓN DEL ACUERDO AGN 004 DE 2013 (15-MAR -2013) A LA ACTUALIDAD.	N/A	N/A	N/A	ACTIVA

SUBSERIES	OFICINAS PRODUCTORAS RESPONSABLES EN EL TIEMPO	TRD 2000	TRD 2007	TRD 2010	TRD ACTUAL
PLANES ESTRATÉGICOS	<p>TRD 2000: PRODUCTOR <u>UNIDAD DE PLANEACIÓN</u> CREADO MEDIANTE DECRETO 23 DE 1996. APLICA DESDE EL 23 DE OCTUBRE DE 1996 AL 20 DE ENERO DE 2004.</p> <p>TRD 2007: PRODUCTOR <u>GIT DE PLANEACIÓN Y GIT DE APOYO INFORMÁTICO</u> CREADO MEDIANTE RESOL 148 DE 2004. APLICA DESDE EL 26 DE ABRIL DE 2004 AL 16 DE NOVIEMBRE DE 2010.</p> <p>TRD 2010: PRODUCTOR <u>GIT DE PLANEACIÓN</u> CREADO MEDIANTE RESOL 148 DE 2004. APLICA DESDE EL 17 DE NOVIEMBRE DE 2010 HASTA LA EXPEDICIÓN DEL ACUERDO 004 DE 2013 (15-MAR-2013).</p> <p>TRD ACTUAL: SE TRAMITA BAJO LA SUBSERIE PLANES ESTRATÉGICOS INSTITUCIONALES.</p>	ACTIVA	ACTIVA	ACTIVA	INACTIVA
PLANES ESTRATÉGICOS DE SEGURIDAD VIAL	<p>TRD 2000, 2007 Y 2010: NO SE PRODUCE</p> <p>TRD ACTUAL: PRODUCTOR <u>GIT DE SERVICIOS GENERALES, ADMINISTRATIVOS Y FINANCIEROS</u> CREADO MEDIANTE RESOL 148 DE 2004. APLICA DESDE LA PROMULGACIÓN DEL ACUERDO AGN 004 DE 2013 (15-MAR -2013) A LA ACTUALIDAD.</p>	N/A	N/A	N/A	ACTIVA
PLANES ESTRATÉGICOS DE TALENTO HUMANO	<p>TRD 2000, 2007 Y 2010: NO SE PRODUCE</p> <p>TRD ACTUAL: PRODUCTOR <u>GIT DE TALENTO HUMANO Y PRESTACIONES SOCIALES</u> CREADO MEDIANTE RESOL 125 DE 2021 QUE ACOGIÓ EL GIT DE TALENTO HUMANO Y EL GIT DE NÓMINA Y PRESTACIONES SOCIALES. APLICA DESDE LA PROMULGACIÓN DEL ACUERDO AGN 004 DE 2013 (15-MAR -2013) A LA ACTUALIDAD.</p>	N/A	N/A	N/A	ACTIVA
PLANES ESTRATÉGICOS DE TECNOLOGÍAS DE LA INFORMACIÓN Y LAS COMUNICACIONES	<p>TRD 2000, 2007 Y 2010: NO SE PRODUCE</p> <p>TRD ACTUAL: PRODUCTOR <u>GIT DE APOYO INFORMÁTICO</u> CREADO MEDIANTE RESOL 148 DE 2004. APLICA DESDE LA PROMULGACIÓN DEL ACUERDO AGN 004 DE 2013 (15-MAR -2013) A LA ACTUALIDAD.</p>	N/A	N/A	N/A	ACTIVA

SUBSERIES	OFICINAS PRODUCTORAS RESPONSABLES EN EL TIEMPO	TRD 2000	TRD 2007	TRD 2010	TRD ACTUAL
PLANES ESTRATÉGICOS INSTITUCIONALES	TRD 2000, 2007 Y 2010: SE TRAMITÓ BAJO LA SUBSERIE PLANES ESTRATÉGICOS. TRD ACTUAL: PRODUCTOR <u>GIT DE PLANEACIÓN</u> CREADO MEDIANTE RESOL 148 DE 2004. APLICA DESDE LA PROMULGACIÓN DEL ACUERDO AGN 004 DE 2013 (15-MAR -2013) A LA ACTUALIDAD.	N/A	N/A	N/A	ACTIVA
PLANES INSTITUCIONALES DE ARCHIVOS - PINAR	TRD 2000, 2007 Y 2010: NO SE PRODUCE TRD ACTUAL: PRODUCTOR <u>SECRETARÍA GENERAL</u> CREADO MEDIANTE DECRETO 143 DE 2004. APLICA DESDE LA PROMULGACIÓN DEL ACUERDO AGN 004 DE 2013 (15-MAR -2013) A LA ACTUALIDAD.	N/A	N/A	N/A	ACTIVA
PLANES INSTITUCIONALES DE CAPACITACIÓN	TRD 2000: SE TRAMITÓ BAJO LA SUBSERIE PROYECTO ANUAL DE CAPACITACIÓN TRD 2007 Y 2010: SE TRAMITÓ BAJO LA SUBSERIE PROGRAMAS DE CAPACITACIÓN. TRD ACTUAL: PRODUCTOR <u>GIT DE TALENTO HUMANO Y PRESTACIONES SOCIALES</u> CREADO MEDIANTE RESOL 125 DE 2021 QUE ACOGIÓ EL GIT DE TALENTO HUMANO Y EL GIT DE NÓMINA Y PRESTACIONES SOCIALES. APLICA DESDE LA PROMULGACIÓN DEL ACUERDO AGN 004 DE 2013 (15-MAR -2013) A LA ACTUALIDAD.	N/A	N/A	N/A	ACTIVA
PLANILLA INTEGRADA DE LEY 100 Y PARAFISCALES	TRD 2000 Y 2007: NO SE PRODUCE TRD 2010: PRODUCTOR <u>GIT DE NÓMINA Y PRESTACIONES</u> CREADO MEDIANTE RESOL 102 DE 2007. APLICA DESDE EL 15 DE MARZO DE 2007 (DE ENCONTRARSE DOCUMENTACIÓN ANTIGUA) HASTA LA EXPEDICIÓN DEL ACUERDO 004 DE 2013 (15-MAR-2013). TRD ACTUAL: SE TRAMITA BAJO LA SERIE NÓMINAS.	N/A	N/A	ACTIVA	INACTIVA
PONENCIAS	TRD 2000: PRODUCTOR <u>DESPACHO DEL CONTADOR GENERAL DE LA NACIÓN</u> CREADO MEDIANTE DECRETO 1914 DE 1996. APLICA DESDE EL 23 DE OCTUBRE DE 1996 AL 20 DE ENERO DE 2004. TRD 2007 Y 2010: SE TRAMITÓ BAJO LA SUBSERIE BOLETINES DE PRENSA.	ACTIVA	INACTIVA	INACTIVA	INACTIVA

SUBSERIES	OFICINAS PRODUCTORAS RESPONSABLES EN EL TIEMPO	TRD 2000	TRD 2007	TRD 2010	TRD ACTUAL
	TRD ACTUAL: SE TRAMITA BAJO LA SERIE INSTRUMENTOS DE LA INFORMACIÓN Y LA COMUNICACIÓN				
PRIMA VACACIONES	TRD 2000: PRODUCTOR <u>GIT ADMINISTRATIVO Y FINANCIERO</u> CREADO MEDIANTE RESOL 005 DE 1996. APLICA DESDE EL 31 DE DICIEMBRE DE 1996 AL 20 DE ENERO DE 2004. TRD 2007, 2010 Y ACTUAL: SE TRAMITA BAJO LA SERIE NÓMINAS.	ACTIVA	INACTIVA	INACTIVA	INACTIVA
PROCESOS ADMINISTRATIVOS	TRD 2000: NO SE PRODUCE TRD 2007 Y 2010: SE TRAMITÓ BAJO LA SERIE PROCESOS. TRD ACTUAL: PRODUCTOR <u>GIT DE JURÍDICA</u> CREADO MEDIANTE RESOL 148 DE 2004. APLICA DESDE LA PROMULGACIÓN DEL ACUERDO AGN 004 DE 2013 (15-MAR -2013) A LA ACTUALIDAD.	N/A	N/A	N/A	ACTIVA
PROCESOS DISCIPLINARIOS	TRD 2000: SE TRAMITÓ BAJO LA SERIE EXPEDIENTE INVESTIGACIÓN DISCIPLINARIA. TRD 2007 Y 2010: SE TRAMITÓ BAJO LA SUBSERIE INVESTIGACIONES DISCIPLINARIAS. TRD ACTUAL: PRODUCTOR <u>SECRETARÍA GENERAL</u> CREADO MEDIANTE DECRETO 143 DE 2004. APLICA DESDE LA PROMULGACIÓN DEL ACUERDO AGN 004 DE 2013 (15-MAR -2013) A LA ACTUALIDAD.	N/A	N/A	N/A	ACTIVA
PROCESOS JUDICIALES	TRD 2000: NO SE PRODUCE TRD 2007, 2010 Y ACTUAL: PRODUCTOR <u>GIT DE JURÍDICA</u> CREADO MEDIANTE RESOL 148 DE 2004. APLICA DESDE EL 26 DE ABRIL DE 2004 A LA ACTUALIDAD.	N/A	ACTIVA	ACTIVA	ACTIVA
PROCESOS PRE-CONTRACTUAL	TRD 2000: SE TRAMITÓ BAJO LA SERIE CONTRATOS. TRD 2007: PRODUCTOR <u>GIT DE APOYO INFORMÁTICO</u> CREADO MEDIANTE RESOL 148 DE 2004. APLICA DESDE EL 26 DE ABRIL DE 2004 AL 16 DE NOVIEMBRE DE 2010. TRD 2010 Y ACTUAL: SE TRAMITÓ BAJO LA SERIE CONTRATOS.	N/A	ACTIVA	INACTIVA	INACTIVA

SUBSERIES	OFICINAS PRODUCTORAS RESPONSABLES EN EL TIEMPO	TRD 2000	TRD 2007	TRD 2010	TRD ACTUAL
PROGRAMAS ANUALES DE CAPACITACIÓN EN INFORMÁTICA	<p>TRD 2000: SE TRAMITÓ BAJO LA SERIE PROGRAMA ANUAL DE CAPACITACIÓN EN INFORMÁTICA.</p> <p>TRD 2007: PRODUCTOR <u>GIT DE APOYO INFORMÁTICO</u> CREADO MEDIANTE RESOL 148 DE 2004. APLICA DESDE EL 26 DE ABRIL DE 2004 AL 16 DE NOVIEMBRE DE 2010.</p> <p>TRD 2010: SE TRAMITÓ BAJO LA SUBSERIE PROGRAMAS PLAN INSTITUCIONAL DE FORMACIÓN Y CAPACITACIÓN PIFC.</p> <p>TRD ACTUAL: SE TRAMITA BAJO LA SUBSERIE PLANES INSTITUCIONALES DE CAPACITACIÓN.</p>	N/A	ACTIVA	INACTIVA	INACTIVA
PROGRAMAS ANUALES DE VACACIONES	<p>TRD 2000, 2007 Y 2010: NO SE PRODUCE</p> <p>TRD ACTUAL: PRODUCTOR <u>GIT DE TALENTO HUMANO Y PRESTACIONES SOCIALES</u> CREADO MEDIANTE RESOL 125 DE 2021 QUE ACOGIÓ EL GIT DE TALENTO HUMANO Y EL GIT DE NÓMINA Y PRESTACIONES SOCIALES. APLICA DESDE LA PROMULGACIÓN DEL ACUERDO AGN 004 DE 2013 (15-MAR -2013) A LA ACTUALIDAD.</p>	N/A	N/A	N/A	ACTIVA
PROGRAMAS ANUALES MENSUALIZADOS DE CAJA - PAC	<p>TRD 2000: SE TRAMITÓ BAJO LA SERIE PROGRAMA ANUAL MENSUALIZADO DE CAJA PAC.</p> <p>TRD 2007 Y 2010: SE TRAMITÓ BAJO LA SUBSERIE MODIFICACIONES PRESUPUESTALES.</p> <p>TRD ACTUAL: PRODUCTOR <u>GIT DE SERVICIOS GENERALES, ADMINISTRATIVOS Y FINANCIEROS</u> CREADO MEDIANTE RESOL 148 DE 2004. APLICA DESDE LA PROMULGACIÓN DEL ACUERDO AGN 004 DE 2013 (15-MAR -2013) A LA ACTUALIDAD.</p>	N/A	N/A	N/A	ACTIVA
PROGRAMAS DE ASESORÍA Y ASISTENCIA TÉCNICA CONTABLE A EMPRESAS	<p>TRD 2000, 2007 Y 2010: NO SE PRODUCE</p> <p>TRD ACTUAL: PRODUCTOR <u>GIT DE GESTIÓN Y EVALUACIÓN DE LA INFORMACIÓN EMPRESAS</u> CREADO MEDIANTE RESOL 671 DE 2016. APLICA DESDE EL 23 DE NOVIEMBRE DE 2016 A LA ACTUALIDAD.</p>	N/A	N/A	N/A	ACTIVA
PROGRAMAS DE ASESORÍA Y ASISTENCIA TÉCNICA	<p>TRD 2000, 2007 Y 2010: NO SE PRODUCE</p> <p>TRD ACTUAL: PRODUCTOR <u>GIT DE GESTIÓN Y EVALUACIÓN DE LA</u></p>	N/A	N/A	N/A	ACTIVA

SUBSERIES	OFICINAS PRODUCTORAS RESPONSABLES EN EL TIEMPO	TRD 2000	TRD 2007	TRD 2010	TRD ACTUAL
CONTABLE A ENTIDADES DE GOBIERNO	<u>INFORMACIÓN ENTIDADES DE GOBIERNO</u> CREADO MEDIANTE RESOL 671 DE 2016. APLICA DESDE EL 23 DE NOVIEMBRE DE 2016 A LA ACTUALIDAD.				
PROGRAMAS DE BIENESTAR SOCIAL	TRD 2000: SE TRAMITÓ BAJO LA SUBSERIE PROYECTO DE BIENESTAR. TRD 2007 Y 2010: PRODUCTOR <u>GIT DE TALENTO HUMANO</u> CREADO MEDIANTE RESOL 148 DE 2004. APLICA DESDE EL 26 DE ABRIL DE 2004 HASTA LA EXPEDICIÓN DEL ACUERDO 004 DE 2013 (15-MAR-2013). TRD ACTUAL: SE TRAMITA BAJO LA SUBSERIE PLANES ANUALES DE BIENESTAR SOCIAL E INCENTIVOS.	N/A	ACTIVA	ACTIVA	INACTIVA
PROGRAMAS DE CAPACITACIÓN	TRD 2000: PRODUCTOR <u>GIT DE CAPACITACIÓN INSTITUCIONAL</u> CREADO MEDIANTE RESOL 005 DE 1996. APLICA DESDE EL 31 DE DICIEMBRE DE 1996 AL 20 DE ENERO DE 2004. TRD 2007 Y 2010: PRODUCTOR <u>GIT DE TALENTO HUMANO</u> CREADO MEDIANTE RESOL 148 DE 2004. APLICA DESDE EL 26 DE ABRIL DE 2004 HASTA LA EXPEDICIÓN DEL ACUERDO 004 DE 2013 (15-MAR-2013). TRD ACTUAL: SE TRAMITA BAJO LA SERIE PLANES INSTITUCIONALES DE CAPACITACIÓN.	ACTIVA	ACTIVA	ACTIVA	INACTIVA
PROGRAMAS DE CAPACITACIÓN A CLIENTES EXTERNOS	TRD 2000: SE TRAMITÓ BAJO LA SUBSERIE PROGRAMAS DE CAPACITACIÓN. 2007 Y 2010: SE TRAMITÓ BAJO LA SUBSERIE PROGRAMAS PLAN INSTITUCIONAL DE FORMACIÓN Y CAPACITACIÓN PIFC. TRD ACTUAL: PRODUCTOR <u>GIT DE CAPACITACIÓN EN CONTABILIDAD PÚBLICA</u> CREADO MEDIANTE RESOL 078 DE 2022 EL CUAL SE DESPRENDIÓ DEL ANTIGUO GIT DE DOCTRINA Y CAPACITACIÓN. APLICA DESDE LA PROMULGACIÓN DEL ACUERDO AGN 004 DE 2013 (15-MAR-2013) A LA ACTUALIDAD.	N/A	N/A	N/A	ACTIVA

SUBSERIES	OFICINAS PRODUCTORAS RESPONSABLES EN EL TIEMPO	TRD 2000	TRD 2007	TRD 2010	TRD ACTUAL
PROGRAMAS DE DIVULGACIÓN	TRD 2000: PRODUCTOR <u>GIT DE CAPACITACIÓN INSTITUCIONAL</u> CREADO MEDIANTE RESOL 005 DE 1996. APLICA DESDE EL 31 DE DICIEMBRE DE 1996 AL 20 DE ENERO DE 2004. TRD 2007, 2010 Y ACTUAL: NO SE PRODUCE	ACTIVA	INACTIVA	INACTIVA	INACTIVA
PROGRAMAS DE EDUCACIÓN CONTINUADA PARA ENTES PÚBLICOS Y SOCIEDAD CIVIL ECEPSC PROGRAMAS INSTITUCIONALES	TRD 2000: NO SE PRODUCE TRD 2007 Y 2010: PRODUCTOR <u>GIT LOGÍSTICO DE CAPACITACIÓN</u> CREADO MEDIANTE RESOL 148 DE 2004. APLICA DESDE EL 26 DE ABRIL DE 2004 HASTA LA EXPEDICIÓN DEL ACUERDO 004 DE 2013 (15-MAR-2013). TRD ACTUAL: SE TRAMITA BAJO LA SUBSERIE PROGRAMAS DE CAPACITACIÓN A CLIENTES EXTERNOS.	N/A	ACTIVA	ACTIVA	INACTIVA
PROGRAMAS DE EDUCACIÓN CONTINUADA PARA ENTES PÚBLICOS Y SOCIEDAD CIVIL ECEPSC SOLICITUDES ESPECÍFICAS	TRD 2000: NO SE PRODUCE TRD 2007 Y 2010: PRODUCTOR <u>GIT LOGÍSTICO DE CAPACITACIÓN</u> CREADO MEDIANTE RESOL 148 DE 2004. APLICA DESDE EL 26 DE ABRIL DE 2004 HASTA LA EXPEDICIÓN DEL ACUERDO 004 DE 2013 (15-MAR-2013). TRD ACTUAL: SE TRAMITA BAJO LA SUBSERIE PROGRAMAS DE CAPACITACIÓN A CLIENTES EXTERNOS.	N/A	ACTIVA	ACTIVA	INACTIVA
PROGRAMAS DE EMERGENCIAS	TRD 2000, 2007 Y 2010: NO SE PRODUCE TRD ACTUAL: PRODUCTOR <u>GIT DE TALENTO HUMANO Y PRESTACIONES SOCIALES</u> CREADO MEDIANTE RESOL 125 DE 2021 QUE ACOGIÓ EL GIT DE TALENTO HUMANO Y EL GIT DE NÓMINA Y PRESTACIONES SOCIALES. APLICA DESDE LA PROMULGACIÓN DEL ACUERDO AGN 004 DE 2013 (15-MAR -2013) A LA ACTUALIDAD.	N/A	N/A	N/A	ACTIVA
PROGRAMAS DE GESTIÓN DOCUMENTAL - PGD	TRD 2000, 2007 Y 2010: NO SE PRODUCE TRD ACTUAL: PRODUCTOR <u>SECRETARÍA GENERAL</u> CREADO MEDIANTE DECRETO 143 DE 2004. APLICA DESDE LA PROMULGACIÓN DEL ACUERDO AGN 004 DE 2013 (15-MAR -2013) A LA ACTUALIDAD.	N/A	N/A	N/A	ACTIVA

SUBSERIES	OFICINAS PRODUCTORAS RESPONSABLES EN EL TIEMPO	TRD 2000	TRD 2007	TRD 2010	TRD ACTUAL
PROGRAMAS DE HIGIENE Y SEGURIDAD INDUSTRIAL	TRD 2000, 2007 Y 2010: NO SE PRODUCE TRD ACTUAL: PRODUCTOR <u>SECRETARÍA GENERAL</u> CREADO MEDIANTE DECRETO 143 DE 2004. APLICA DESDE LA PROMULGACIÓN DEL ACUERDO AGN 004 DE 2013 (15-MAR -2013) A LA ACTUALIDAD.	N/A	N/A	N/A	ACTIVA
PROGRAMAS DE MEDICINA PREVENTIVA Y DEL TRABAJO	TRD 2000, 2007 Y 2010: NO SE PRODUCE TRD ACTUAL: PRODUCTOR <u>SECRETARÍA GENERAL</u> CREADO MEDIANTE DECRETO 143 DE 2004. APLICA DESDE LA PROMULGACIÓN DEL ACUERDO AGN 004 DE 2013 (15-MAR -2013) A LA ACTUALIDAD.	N/A	N/A	N/A	ACTIVA
PROGRAMAS DE SEGURIDAD Y SALUD EN EL TRABAJO	TRD 2000: NO SE PRODUCE TRD 2007 Y 2010: SE TRAMITÓ BAJO LA SUBSERIE PROGRAMAS SALUD OCUPACIONAL. TRD ACTUAL: PRODUCTOR <u>SECRETARÍA GENERAL</u> CREADO MEDIANTE DECRETO 143 DE 2004. APLICA DESDE LA PROMULGACIÓN DEL ACUERDO AGN 004 DE 2013 (15-MAR -2013) A LA ACTUALIDAD.	N/A	N/A	N/A	ACTIVA
PROGRAMAS DE TELETRABAJO	TRD 2000, 2007 Y 2010: NO SE PRODUCE TRD ACTUAL: PRODUCTOR <u>SECRETARÍA GENERAL</u> CREADO MEDIANTE DECRETO 143 DE 2004. APLICA DESDE LA PROMULGACIÓN DEL ACUERDO AGN 004 DE 2013 (15-MAR -2013) A LA ACTUALIDAD.	N/A	N/A	N/A	ACTIVA
PROGRAMAS PLAN INSTITUCIONAL DE FORMACIÓN Y CAPACITACIÓN PIFC	TRD 2000: SE TRAMITÓ BAJO LA SUBSERIE PROGRAMAS DE CAPACITACIÓN. 2007 Y 2010: PRODUCTOR <u>GIT LOGÍSTICO DE CAPACITACIÓN</u> CREADO MEDIANTE RESOL 148 DE 2004. APLICA DESDE EL 26 DE ABRIL DE 2004 HASTA LA EXPEDICIÓN DEL ACUERDO 004 DE 2013 (15-MAR-2013). TRD ACTUAL: SE TRAMITA BAJO LA SUBSERIE PROGRAMAS DE CAPACITACIÓN A CLIENTES EXTERNOS.	N/A	ACTIVA	ACTIVA	INACTIVA

SUBSERIES	OFICINAS PRODUCTORAS RESPONSABLES EN EL TIEMPO	TRD 2000	TRD 2007	TRD 2010	TRD ACTUAL
PROGRAMAS SALUD OCUPACIONAL	TRD 2000: NO SE PRODUCE TRD 2007 Y 2010: PRODUCTOR <u>GIT DE TALENTO HUMANO</u> CREADO MEDIANTE RESOL 148 DE 2004. APLICA DESDE EL 26 DE ABRIL DE 2004 HASTA LA EXPEDICIÓN DEL ACUERDO 004 DE 2013 (15-MAR-2013). TRD ACTUAL: SE TRAMITÓ BAJO LA SUBSERIE PROGRAMAS DE SEGURIDAD Y SALUD EN EL TRABAJO.	N/A	ACTIVA	ACTIVA	INACTIVA
PROYECTO ANUAL DE CAPACITACIÓN	TRD 2000: PRODUCTOR <u>GIT DE DESARROLLO DE PERSONAL</u> CREADO MEDIANTE RESOL 002 DE 1996. APLICA DESDE EL 31 DE DICIEMBRE DE 1996 AL 20 DE ENERO DE 2004. TRD 2007 Y 2010: SE TRAMITÓ BAJO LA SUBSERIE PROGRAMAS DE CAPACITACIÓN. TRD ACTUAL: SE TRAMITA BAJO LA SERIE PLANES INSTITUCIONALES DE CAPACITACIÓN.	ACTIVA	INACTIVA	INACTIVA	INACTIVA
PROYECTO DE BIENESTAR	TRD 2000: PRODUCTOR <u>GIT DE DESARROLLO DE PERSONAL</u> CREADO MEDIANTE RESOL 002 DE 1996. APLICA DESDE EL 31 DE DICIEMBRE DE 1996 AL 20 DE ENERO DE 2004. TRD 2007 Y 2010: SE TRAMITÓ BAJO LA SUBSERIE PROGRAMAS DE BIENESTAR SOCIAL. TRD ACTUAL: SE TRAMITA BAJO LA SUBSERIE PLANES ANUALES DE BIENESTAR SOCIAL E INCENTIVOS.	ACTIVA	INACTIVA	INACTIVA	INACTIVA
PROYECTO ESPECIAL EXPEDICIÓN CERTIFICADOS DE DISPONIBILIDAD EXCEDENTES FINANCIEROS	TRD 2000: NO SE PRODUCE TRD 2007: PRODUCTOR <u>GIT DE PROYECTOS ESPECIALES</u> CREADO MEDIANTE RESOL 148 DE 2004. APLICA DESDE EL 26 DE ABRIL DE 2004 AL 16 DE NOVIEMBRE DE 2010. TRD 2010: SE TRAMITÓ BAJO LA SUBSERIE CERTIFICADOS DE DISPONIBILIDAD EXCEDENTES FINANCIEROS. TRD ACTUAL: SE TRAMITA BAJO LA SERIE CERTIFICADOS DE DISPONIBILIDAD DE LOS RECURSOS O EXCEDENTES FINANCIEROS DE LA NACIÓN.	N/A	ACTIVA	INACTIVA	INACTIVA

SUBSERIES	OFICINAS PRODUCTORAS RESPONSABLES EN EL TIEMPO	TRD 2000	TRD 2007	TRD 2010	TRD ACTUAL
PROYECTO FOSI	TRD 2000: NO SE PRODUCE TRD 2007: PRODUCTOR <u>DESPACHO DEL CONTADOR GENERAL DE LA NACIÓN</u> CREADO MEDIANTE DECRETO 143 DE 2004. APLICA DESDE EL 21 DE ENERO DE 2004 AL 16 DE NOVIEMBRE DE 2010. TRD 2010 Y ACTUAL: NO SE PRODUCE	N/A	ACTIVA	INACTIVA	INACTIVA
PROYECTO MAFP	TRD 2000: NO SE PRODUCE TRD 2007: PRODUCTOR <u>DESPACHO DEL CONTADOR GENERAL DE LA NACIÓN</u> CREADO MEDIANTE DECRETO 143 DE 2004. APLICA DESDE EL 21 DE ENERO DE 2004 AL 16 DE NOVIEMBRE DE 2010. TRD 2010 Y ACTUAL: NO SE PRODUCE	N/A	ACTIVA	INACTIVA	INACTIVA
PROYECTOS DE INVERSIÓN	TRD 2000: SE TRAMITÓ BAJO LA SERIE PLAN ESTRATÉGICO. TRD 2007: PRODUCTOR <u>GIT DE APOYO INFORMÁTICO</u> CREADO MEDIANTE RESOL 148 DE 2004. APLICA DESDE EL 26 DE ABRIL DE 2004 AL 16 DE NOVIEMBRE DE 2010. TRD 2010: SE TRAMITÓ BAJO LA SERIE PROYECCIÓN Y ADMINISTRACIÓN TECNOLÓGICA. TRD ACTUAL: SE TRAMITA BAJO LA SUBSERIE REQUERIMIENTOS DE VIABILIDAD TÉCNICA PARA ADQUISICIONES DE TIPO INFORMÁTICO.	N/A	ACTIVA	INACTIVA	INACTIVA
PROYECTOS DE INVERSIÓN BPIN	TRD 2000: NO SE PRODUCE TRD 2007: PRODUCTOR <u>GIT DE PLANEACIÓN</u> CREADO MEDIANTE RESOL 148 DE 2004. APLICA DESDE EL 26 DE ABRIL DE 2004 AL 16 DE NOVIEMBRE DE 2010. TRD 2010: SE TRAMITÓ BAJO LA SUBSERIE INFORMES BANCO DE PROYECTOS DE INVERSIÓN. TRD ACTUAL: SE TRAMITA BAJO LA SUBSERIE INFORMES DE SEGUIMIENTO A PROYECTOS DE INVERSIÓN.	N/A	ACTIVA	INACTIVA	INACTIVA
PROYECTOS DE REDISEÑO INSTITUCIONAL	TRD 2000, 2007 Y 2010: NO SE PRODUCE TRD ACTUAL: PRODUCTOR <u>GIT DE PLANEACIÓN</u> CREADO MEDIANTE RESOL 148 DE 2004. APLICA DESDE LA PROMULGACIÓN DEL ACUERDO	N/A	N/A	N/A	ACTIVA

SUBSERIES	OFICINAS PRODUCTORAS RESPONSABLES EN EL TIEMPO	TRD 2000	TRD 2007	TRD 2010	TRD ACTUAL
	AGN 004 DE 2013 (15-MAR -2013) A LA ACTUALIDAD.				
PROYECTOS ESTRATÉGICOS	TRD 2000 Y 2007: NO SE PRODUCE TRD 2010: PRODUCTOR <u>GIT DE PLANEACIÓN</u> CREADO MEDIANTE RESOL 148 DE 2004. APLICA DESDE EL 17 DE NOVIEMBRE DE 2010 HASTA LA EXPEDICIÓN DEL ACUERDO 004 DE 2013 (15-MAR-2013). TRD ACTUAL: NO SE PRODUCE	N/A	N/A	ACTIVA	INACTIVA
PROYECTOS NORMATIVOS CONTABLES	TRD 2000: SE TRAMITÓ BAJO LA SUBSERIE <u>NORMAS DE CONSOLIDACIÓN</u> . TRD 2007 Y 2010: SE TRAMITÓ BAJO LA SUBSERIE <u>NORMATIVIDAD CONTABLE PÚBLICA</u> . TRD ACTUAL: PRODUCTOR <u>GIT DE INVESTIGACIÓN Y NORMAS</u> CREADO MEDIANTE RESOL 148 DE 2004. APLICA DESDE LA PROMULGACIÓN DEL ACUERDO AGN 004 DE 2013 (15-MAR -2013) A LA ACTUALIDAD.	N/A	N/A	N/A	ACTIVA
RÉGIMEN DE CONTABILIDAD PÚBLICA	TRD 2000 Y 2007: NO SE PRODUCE TRD 2010: SE TRAMITÓ BAJO LA SUBSERIE <u>ACTUALIZACIÓN RÉGIMEN DE CONTABILIDAD PÚBLICA</u> . TRD ACTUAL: PRODUCTOR <u>GIT DE INVESTIGACIÓN Y NORMAS</u> CREADO MEDIANTE RESOL 148 DE 2004. APLICA DESDE LA PROMULGACIÓN DEL ACUERDO AGN 004 DE 2013 (15-MAR -2013) A LA ACTUALIDAD.	N/A	N/A	N/A	ACTIVA
REGISTRO PRESUPUESTAL DEL COMPROMISO	TRD 2000: NO SE PRODUCE TRD 2007: PRODUCTOR <u>GIT DE SERVICIOS GENERALES, ADMINISTRATIVOS Y FINANCIEROS</u> CREADO MEDIANTE RESOL 148 DE 2004. APLICA DESDE EL 26 DE ABRIL DE 2004 AL 16 DE NOVIEMBRE DE 2010. TRD 2010: SE TRAMITÓ BAJO LA SUBSERIE <u>SOLICITUD REGISTRO PRESUPUESTAL</u> . TRD ACTUAL: SE TRAMITA BAJO LA SERIE <u>CERTIFICADOS DE REGISTRO PRESUPUESTAL - RP</u> .	N/A	ACTIVA	INACTIVA	INACTIVA

SUBSERIES	OFICINAS PRODUCTORAS RESPONSABLES EN EL TIEMPO	TRD 2000	TRD 2007	TRD 2010	TRD ACTUAL
REGISTROS DE CONSOLIDACIÓN DE LA INFORMACIÓN CONTABLE	<p>TRD 2000: SE TRAMITÓ BAJO LA SUBSERIE INFORME CONSOLIDACIÓN</p> <p>TRD 2007: NO SE PRODUCE</p> <p>TRD 2010: SE TRAMITÓ BAJO LA SUBSERIE CONSOLIDACIÓN CONTABLE.</p> <p>TRD ACTUAL: PRODUCTOR <u>GIT DE PROCESAMIENTO Y ANÁLISIS DEL PRODUCTO</u> CREADO MEDIANTE RESOL 148 DE 2004. APLICA DESDE LA PROMULGACIÓN DEL ACUERDO AGN 004 DE 2013 (15-MAR -2013) A LA ACTUALIDAD.</p>	N/A	N/A	N/A	ACTIVA
REGISTROS DE CUENTAS POR PAGAR	<p>TRD 2000 Y 2007: NO SE PRODUCE</p> <p>TRD 2010: SE TRAMITÓ BAJO LA SUBSERIE CONSTITUCIÓN CUENTAS POR PAGAR.</p> <p>TRD ACTUAL: PRODUCTOR <u>GIT DE SERVICIOS GENERALES, ADMINISTRATIVOS Y FINANCIEROS</u> CREADO MEDIANTE RESOL 148 DE 2004. APLICA DESDE LA PROMULGACIÓN DEL ACUERDO AGN 004 DE 2013 (15-MAR -2013) A LA ACTUALIDAD.</p>	N/A	N/A	N/A	ACTIVA
REGISTROS DE INCIDENTES DE SEGURIDAD DE LA INFORMACIÓN	<p>TRD 2000, 2007 Y 2010: NO SE PRODUCE</p> <p>TRD ACTUAL: PRODUCTOR <u>GIT DE APOYO INFORMÁTICO</u> CREADO MEDIANTE RESOL 148 DE 2004. APLICA DESDE LA PROMULGACIÓN DEL ACUERDO AGN 004 DE 2013 (15-MAR -2013) A LA ACTUALIDAD.</p>	N/A	N/A	N/A	ACTIVA
REGISTROS DE INCIDENTES PARAMETRIZADOS EN LOS SISTEMAS DE INFORMACIÓN INTEGRADOS NACIONALES - SIIN	<p>TRD 2000, 2007 Y 2010: NO SE PRODUCE</p> <p>TRD ACTUAL: PRODUCTOR <u>GIT DE SISTEMAS DE INFORMACIÓN INTEGRADOS NACIONALES - SIIN</u> CREADO MEDIANTE RESOL 554 DE 2015. APLICA DESDE EL 21 DE OCTUBRE DE 2015 A LA ACTUALIDAD.</p>	N/A	N/A	N/A	ACTIVA
REGISTROS DE LOGÍSTICA DE CAPACITACIÓN, DIVULGACIÓN Y ASISTENCIA TÉCNICA	<p>TRD 2000: SE TRAMITÓ BAJO LA SUBSERIE PROGRAMAS DE CAPACITACIÓN.</p> <p>TRD 2007 Y 2010: SE TRAMITÓ BAJO LA SUBSERIE PROGRAMAS PLAN INSTITUCIONAL DE FORMACIÓN Y CAPACITACIÓN PIFC.</p> <p>TRD ACTUAL: PRODUCTOR <u>GIT LOGÍSTICO DE CAPACITACIÓN Y PRENSA</u> CREADO MEDIANTE RESOL</p>	N/A	N/A	N/A	ACTIVA

SUBSERIES	OFICINAS PRODUCTORAS RESPONSABLES EN EL TIEMPO	TRD 2000	TRD 2007	TRD 2010	TRD ACTUAL
	311 DE 2011. APLICA DESDE LA PROMULGACIÓN DEL ACUERDO AGN 004 DE 2013 (15-MAR -2013) A LA ACTUALIDAD.				
REGISTROS DE MODIFICACIONES PRESUPUESTALES	TRD 2000: SE TRAMITÓ BAJO LA SERIE PROGRAMA ANUAL MENSUALIZADO DE CAJA PAC. TRD 2007 Y 2010: SE TRAMITÓ BAJO LA SUBSERIE MODIFICACIONES PRESUPUESTALES. TRD ACTUAL: PRODUCTOR <u>GIT DE SERVICIOS GENERALES, ADMINISTRATIVOS Y FINANCIEROS</u> CREADO MEDIANTE RESOL 148 DE 2004. APLICA DESDE LA PROMULGACIÓN DEL ACUERDO AGN 004 DE 2013 (15-MAR -2013) A LA ACTUALIDAD.	N/A	N/A	N/A	ACTIVA
REGISTROS DE RESERVAS PRESUPUESTALES	TRD 2000: NO SE PRODUCE TRD 2007 Y 2010: SE TRAMITÓ BAJO LA SUBSERIE RESERVAS PRESUPUESTALES. TRD ACTUAL: PRODUCTOR <u>GIT DE SERVICIOS GENERALES, ADMINISTRATIVOS Y FINANCIEROS</u> CREADO MEDIANTE RESOL 148 DE 2004. APLICA DESDE LA PROMULGACIÓN DEL ACUERDO AGN 004 DE 2013 (15-MAR -2013) A LA ACTUALIDAD.	N/A	N/A	N/A	ACTIVA
REGISTROS DE SEGUIMIENTO A LA EJECUCIÓN DE POLÍTICAS EN SISTEMAS INTEGRADOS DE INFORMACIÓN-SIIN	TRD 2000, 2007 Y 2010: NO SE PRODUCE TRD ACTUAL: PRODUCTOR <u>GIT DE SISTEMAS DE INFORMACIÓN INTEGRADOS NACIONALES - SIIN</u> CREADO MEDIANTE RESOL 554 DE 2015. APLICA DESDE EL 21 DE OCTUBRE DE 2015 A LA ACTUALIDAD.	N/A	N/A	N/A	ACTIVA
REGISTROS DE SEGUIMIENTO A LA IMPLEMENTACIÓN DE NORMAS EN LOS SISTEMAS DE INFORMACIÓN NACIONALES SIIN	TRD 2000, 2007 Y 2010: NO SE PRODUCE TRD ACTUAL: PRODUCTOR <u>GIT DE SISTEMAS DE INFORMACIÓN INTEGRADOS NACIONALES - SIIN</u> CREADO MEDIANTE RESOL 554 DE 2015. APLICA DESDE EL 21 DE OCTUBRE DE 2015 A LA ACTUALIDAD.	N/A	N/A	N/A	ACTIVA

SUBSERIES	OFICINAS PRODUCTORAS RESPONSABLES EN EL TIEMPO	TRD 2000	TRD 2007	TRD 2010	TRD ACTUAL
REGISTROS DE VIGENCIAS FUTURAS	TRD 2000: NO SE PRODUCE TRD 2007: SE TRAMITÓ BAJO LA SUBSERIE REGISTRO PRESUPUESTAL DEL COMPROMISO. TRD 2010: SE TRAMITÓ BAJO LA SERIE EJECUCIÓN PRESUPUESTAL. TRD ACTUAL: PRODUCTOR <u>GIT DE SERVICIOS GENERALES, ADMINISTRATIVOS Y FINANCIEROS</u> CREADO MEDIANTE RESOL 148 DE 2004. APLICA DESDE LA PROMULGACIÓN DEL ACUERDO AGN 004 DE 2013 (15-MAR -2013) A LA ACTUALIDAD.	N/A	N/A	N/A	ACTIVA
REPORTE DE BIENES A COMPAÑÍAS	TRD 2000: NO SE PRODUCE TRD 2007: PRODUCTOR <u>GIT DE SERVICIOS GENERALES, ADMINISTRATIVOS Y FINANCIEROS</u> CREADO MEDIANTE RESOL 148 DE 2004. APLICA DESDE EL 26 DE ABRIL DE 2004 AL 16 DE NOVIEMBRE DE 2010. TRD 2010 Y ACTUAL: NO SE PRODUCE	N/A	ACTIVA	INACTIVA	INACTIVA
REPORTES A ÓRGANOS DE CONTROL	TRD 2000 Y 2007: NO SE PRODUCE TRD 2010: PRODUCTOR <u>GIT ADMINISTRACIÓN DE ENTIDADES Y ESTADÍSTICA</u> CREADO MEDIANTE RESOL 171 DE 2008. APLICA DESDE EL 17 DE NOVIEMBRE DE 2010 HASTA LA EXPEDICIÓN DEL ACUERDO 004 DE 2013 (15-MAR-2013). TRD ACTUAL: NO SE PRODUCE	N/A	N/A	ACTIVA	INACTIVA
REPORTES ADMINISTRADORA DE FONDOS PENSIONES AFP	TRD 2000: SE TRAMITÓ BAJO LA SERIE NÓMINAS. TRD 2007: PRODUCTOR <u>GIT DE TALENTO HUMANO</u> CREADO MEDIANTE RESOL 148 DE 2004. APLICA DESDE EL 26 DE ABRIL DE 2004 AL 16 DE NOVIEMBRE DE 2010. TRD 2010: PRODUCTOR <u>GIT DE NÓMINA Y PRESTACIONES</u> CREADO MEDIANTE RESOL 102 DE 2007. APLICA DESDE EL 15 DE MARZO DE 2007 (DE ENCONTRARSE DOCUMENTACIÓN ANTIGUA) HASTA LA EXPEDICIÓN DEL ACUERDO 004 DE 2013 (15-MAR-2013). TRD ACTUAL: SE TRAMITA BAJO LA SERIE NÓMINAS.	N/A	ACTIVA	ACTIVA	INACTIVA

SUBSERIES	OFICINAS PRODUCTORAS RESPONSABLES EN EL TIEMPO	TRD 2000	TRD 2007	TRD 2010	TRD ACTUAL
REPORTES ADMINISTRADORA DE RIESGOS PROFESIONALES ARP	TRD 2000: SE TRAMITÓ BAJO LA SERIE NÓMINAS. TRD 2007: PRODUCTOR <u>GIT DE TALENTO HUMANO</u> CREADO MEDIANTE RESOL 148 DE 2004. APLICA DESDE EL 26 DE ABRIL DE 2004 AL 16 DE NOVIEMBRE DE 2010. TRD 2010: PRODUCTOR <u>GIT DE NÓMINA Y PRESTACIONES</u> CREADO MEDIANTE RESOL 102 DE 2007. APLICA DESDE EL 15 DE MARZO DE 2007 (DE ENCONTRARSE DOCUMENTACIÓN ANTIGUA) HASTA LA EXPEDICIÓN DEL ACUERDO 004 DE 2013 (15-MAR-2013). TRD ACTUAL: SE TRAMITA BAJO LA SERIE NÓMINAS.	N/A	ACTIVA	ACTIVA	INACTIVA
REPORTES CAJA DE COMPENSACIÓN FAMILIAR	TRD 2000: SE TRAMITÓ BAJO LA SERIE NÓMINAS. TRD 2007: PRODUCTOR <u>GIT DE TALENTO HUMANO</u> CREADO MEDIANTE RESOL 148 DE 2004. APLICA DESDE EL 26 DE ABRIL DE 2004 AL 16 DE NOVIEMBRE DE 2010. TRD 2010: PRODUCTOR <u>GIT DE NÓMINA Y PRESTACIONES</u> CREADO MEDIANTE RESOL 102 DE 2007. APLICA DESDE EL 15 DE MARZO DE 2007 (DE ENCONTRARSE DOCUMENTACIÓN ANTIGUA) HASTA LA EXPEDICIÓN DEL ACUERDO 004 DE 2013 (15-MAR-2013). TRD ACTUAL: SE TRAMITA BAJO LA SERIE NÓMINAS.	N/A	ACTIVA	ACTIVA	INACTIVA
REPORTES DE AVANCE A LA GESTIÓN - FURAG	TRD 2000, 2007 Y 2010: NO SE PRODUCE TRD ACTUAL: PRODUCTOR <u>GIT DE CONTROL INTERNO</u> CREADO MEDIANTE RESOL 148 DE 2004. APLICA DESDE LA PROMULGACIÓN DEL ACUERDO AGN 004 DE 2013 (15-MAR -2013) A LA ACTUALIDAD.	N/A	N/A	N/A	ACTIVA
REPORTES DE OPERACIONES RECÍPROCAS	TRD 2000: NO SE PRODUCE TRD 2007: PRODUCTOR <u>GIT DE PROCESAMIENTO Y ANÁLISIS DE PRODUCTOS</u> CREADO MEDIANTE RESOL 148 DE 2004. APLICA DESDE EL 26 DE ABRIL DE 2004 AL 16 DE NOVIEMBRE DE 2010. TRD 2010 Y ACTUAL: NO SE PRODUCE	N/A	ACTIVA	INACTIVA	INACTIVA

SUBSERIES	OFICINAS PRODUCTORAS RESPONSABLES EN EL TIEMPO	TRD 2000	TRD 2007	TRD 2010	TRD ACTUAL
REPORTES ECONÓMICOS	TRD 2000: PRODUCTOR <u>GIT DE EMPRESAS ESTATALES Y GIT DE ESTUDIOS ECONÓMICOS</u> CREADO MEDIANTE RESOL 005 DE 1996. APLICA DESDE EL 31 DE DICIEMBRE DE 1996 AL 20 DE ENERO DE 2004. TRD 2007, 2010 Y ACTUAL: NO SE PRODUCE	ACTIVA	INACTIVA	INACTIVA	INACTIVA
REPORTES EMPRESAS PROMOTORAS DE SALUD EPS	TRD 2000: SE TRAMITÓ BAJO LA SERIE NÓMINAS. TRD 2007: PRODUCTOR <u>GIT DE TALENTO HUMANO</u> CREADO MEDIANTE RESOL 148 DE 2004. APLICA DESDE EL 26 DE ABRIL DE 2004 AL 16 DE NOVIEMBRE DE 2010. TRD 2010: PRODUCTOR <u>GIT DE NÓMINA Y PRESTACIONES</u> CREADO MEDIANTE RESOL 102 DE 2007. APLICA DESDE EL 15 DE MARZO DE 2007 (DE ENCONTRARSE DOCUMENTACIÓN ANTIGUA) HASTA LA EXPEDICIÓN DEL ACUERDO 004 DE 2013 (15-MAR-2013). TRD ACTUAL: SE TRAMITA BAJO LA SERIE NÓMINAS.	N/A	ACTIVA	ACTIVA	INACTIVA
REPORTES HISTÓRICOS DEL BOLETÍN DE DEUDORES MOROSOS	TRD 2000 Y 2007: NO SE PRODUCE TRD 2010: SE TRAMITÓ BAJO LA SUBSERIE INFORMES DE BOLETÍN DEUDORES MOROSOS DEL ESTADO BDME. TRD ACTUAL: PRODUCTOR <u>GIT DE PROCESAMIENTO Y ANÁLISIS DEL PRODUCTO</u> CREADO MEDIANTE RESOL 148 DE 2004. APLICA DESDE LA PROMULGACIÓN DEL ACUERDO AGN 004 DE 2013 (15-MAR -2013) A LA ACTUALIDAD.	N/A	N/A	N/A	ACTIVA
REPORTES SIIIF	TRD 2000: NO SE PRODUCE TRD 2007: PRODUCTOR <u>GIT DE SERVICIOS GENERALES, ADMINISTRATIVOS Y FINANCIEROS</u> CREADO MEDIANTE RESOL 148 DE 2004. APLICA DESDE EL 26 DE ABRIL DE 2004 AL 16 DE NOVIEMBRE DE 2010. TRD 2010 Y ACTUAL: NO SE PRODUCE	N/A	ACTIVA	INACTIVA	INACTIVA

SUBSERIES	OFICINAS PRODUCTORAS RESPONSABLES EN EL TIEMPO	TRD 2000	TRD 2007	TRD 2010	TRD ACTUAL
REQUERIMIENTOS BDME	TRD 2000, 2007: NO SE PRODUCE TRD 2010: PRODUCTOR <u>GIT DE ADMINISTRACIÓN DE ENTIDADES Y ESTADÍSTICA</u> CREADO MEDIANTE RESOL 171 DE 2008. APLICA DESDE EL 17 DE NOVIEMBRE DE 2010 HASTA LA EXPEDICIÓN DEL ACUERDO 004 DE 2013 (15-MAR-2013). TRD ACTUAL: NO SE PRODUCE	N/A	ACTIVA	INACTIVA	INACTIVA
REQUERIMIENTOS DE ACTUALIZACIÓN DE INFORMACIÓN DE LAS ENTIDADES EN EL SISTEMA CHIP	TRD 2000, 2007 Y 2010: NO SE PRODUCE TRD ACTUAL: PRODUCTOR <u>GIT DE PROCESAMIENTO Y ANÁLISIS DEL PRODUCTO</u> CREADO MEDIANTE RESOL 148 DE 2004. APLICA DESDE LA PROMULGACIÓN DEL ACUERDO AGN 004 DE 2013 (15-MAR -2013) A LA ACTUALIDAD.	N/A	N/A	N/A	ACTIVA
REQUERIMIENTOS DE CAPACITACIÓN NO VIABLE	TRD 2000: NO SE PRODUCE TRD 2007 Y 2010: SE TRAMITÓ BAJO LA SUBSERIE SOLICITUDES ESPECÍFICAS DE CAPACITACIÓN NO VIABLES. TRD ACTUAL: PRODUCTOR <u>GIT LOGÍSTICO DE CAPACITACIÓN Y PRENSA</u> CREADO MEDIANTE RESOL 311 DE 2011. APLICA DESDE LA PROMULGACIÓN DEL ACUERDO AGN 004 DE 2013 (15-MAR -2013) A LA ACTUALIDAD.	N/A	N/A	N/A	ACTIVA
REQUERIMIENTOS DE CREACIÓN DE USUARIO ESTRATÉGICO, INFORMACIÓN Y/O DE CATEGORÍAS EN EL SISTEMA CHIP	TRD 2000 Y 2007: NO SE PRODUCE TRD 2010: SE TRAMITÓ BAJO LA SUBSERIE DEFINICIÓN DE UNA CATEGORÍA. TRD ACTUAL: PRODUCTOR <u>GIT DE CHIP</u> CREADO MEDIANTE RESOL 148 DE 2004. APLICA DESDE LA PROMULGACIÓN DEL ACUERDO AGN 004 DE 2013 (15-MAR -2013) A LA ACTUALIDAD.	N/A	N/A	N/A	ACTIVA
REQUERIMIENTOS DE GESTIÓN EN SISTEMAS DE INFORMACIÓN INTEGRADOS NACIONALES SIIN	TRD 2000, 2007 Y 2010: NO SE PRODUCE TRD ACTUAL: PRODUCTOR <u>GIT DE SISTEMAS DE INFORMACIÓN INTEGRADOS NACIONALES - SIIN</u> CREADO MEDIANTE RESOL 554 DE 2015. APLICA DESDE EL 21 DE OCTUBRE DE 2015 A LA ACTUALIDAD.	N/A	N/A	N/A	ACTIVA

SUBSERIES	OFICINAS PRODUCTORAS RESPONSABLES EN EL TIEMPO	TRD 2000	TRD 2007	TRD 2010	TRD ACTUAL
REQUERIMIENTOS DE INFORMACIÓN DE RECAUDOS POR ENAJENACIÓN DE ACTIVOS DE ENTIDADES	TRD 2000, 2007 Y 2010: NO SE PRODUCE TRD ACTUAL: PRODUCTOR <u>GIT DE PROCESAMIENTO Y ANÁLISIS DEL PRODUCTO</u> CREADO MEDIANTE RESOL 148 DE 2004. APLICA DESDE LA PROMULGACIÓN DEL ACUERDO AGN 004 DE 2013 (15-MAR -2013) A LA ACTUALIDAD.	N/A	N/A	N/A	ACTIVA
REQUERIMIENTOS DE MODIFICACIONES A CATEGORÍAS CONTABLES EN EL SISTEMA CHIP	TRD 2000 Y 2007: NO SE PRODUCE TRD 2010: SE TRAMITÓ BAJO LA SERIE PARAMETRIZACIÓN DE UNA CATEGORÍA. TRD ACTUAL: PRODUCTOR <u>GIT DE CHIP</u> CREADO MEDIANTE RESOL 148 DE 2004. APLICA DESDE LA PROMULGACIÓN DEL ACUERDO AGN 004 DE 2013 (15-MAR -2013) A LA ACTUALIDAD.	N/A	N/A	N/A	ACTIVA
REQUERIMIENTOS DE PARAMETRIZACIÓN Y MANTENIMIENTO DE REGLAS DE VALIDACIÓN EN EL SISTEMA DE EVALUACIÓN INSTITUCIONAL - SEI	TRD 2000, 2007 y 2010: NO SE PRODUCE TRD ACTUAL: PRODUCTOR <u>GIT DE CHIP</u> CREADO MEDIANTE RESOL 148 DE 2004. APLICA DESDE LA PROMULGACIÓN DEL ACUERDO AGN 004 DE 2013 (15-MAR -2013) A LA ACTUALIDAD.	N/A	N/A	N/A	ACTIVA
REQUERIMIENTOS DE SEGUIMIENTO A LA INFORMACIÓN REPORTADA POR EMPRESAS	TRD 2000, 2007 Y 2010: NO SE PRODUCE TRD ACTUAL: PRODUCTOR <u>GIT DE GESTIÓN Y EVALUACIÓN DE LA INFORMACIÓN EMPRESAS</u> CREADO MEDIANTE RESOL 671 DE 2016. APLICA DESDE EL 23 DE NOVIEMBRE DE 2016 A LA ACTUALIDAD.	N/A	N/A	N/A	ACTIVA
REQUERIMIENTOS DE SEGUIMIENTO A LA INFORMACIÓN REPORTADA POR ENTIDADES DE GOBIERNO	TRD 2000, 2007 Y 2010: NO SE PRODUCE TRD ACTUAL: PRODUCTOR <u>GIT DE GESTIÓN Y EVALUACIÓN DE LA INFORMACIÓN ENTIDADES DE GOBIERNO</u> CREADO MEDIANTE RESOL 671 DE 2016. APLICA DESDE EL 23 DE NOVIEMBRE DE 2016 A LA ACTUALIDAD.	N/A	N/A	N/A	ACTIVA

SUBSERIES	OFICINAS PRODUCTORAS RESPONSABLES EN EL TIEMPO	TRD 2000	TRD 2007	TRD 2010	TRD ACTUAL
REQUERIMIENTOS DE VIABILIDAD TÉCNICA PARA ADQUISICIONES DE TIPO INFORMÁTICO	<p>TRD 2000: SE TRAMITÓ BAJO LA SERIE PLAN ESTRATÉGICO.</p> <p>TRD 2007: SE TRAMITÓ BAJO LA SUBSERIE PROYECTOS DE INVERSIÓN.</p> <p>TRD 2010: SE TRAMITÓ BAJO LA SERIE PROYECCIÓN Y ADMINISTRACIÓN TECNOLÓGICA.</p> <p>TRD ACTUAL: PRODUCTOR <u>GIT DE APOYO INFORMÁTICO</u> CREADO MEDIANTE RESOL 148 DE 2004. APLICA DESDE LA PROMULGACIÓN DEL ACUERDO AGN 004 DE 2013 (15-MAR -2013) A LA ACTUALIDAD.</p>	N/A	N/A	N/A	ACTIVA
REQUERIMIENTOS EXTERNOS	<p>TRD 2000: NO SE PRODUCE</p> <p>TRD 2007: PRODUCTOR <u>SUBCONTADURÍA GENERAL Y DE INVESTIGACIÓN, SUBCONTADURÍA DE CONSOLIDACIÓN DE LA INFORMACIÓN, SUBCONTADURÍA DE CENTRALIZACIÓN DE LA INFORMACIÓN Y SECRETARÍA GENERAL</u> CREADOS MEDIANTE DECRETO 143 DE 2004. APLICA DESDE EL 21 DE ENERO DE 2004 AL 16 DE NOVIEMBRE DE 2010. PRODUCTOR <u>GIT DE ESTADÍSTICA Y ANÁLISIS ECONÓMICO, GIT DE PROCESAMIENTO Y ANÁLISIS DE PRODUCTOS, GIT DE GESTIÓN Y EVALUACIÓN DE LA INFORMACIÓN Y GIT DE VALIDACIÓN Y ESTADÍSTICA</u> CREADOS MEDIANTE RESOL 148 DE 2004. APLICA DESDE EL 26 DE ABRIL DE 2004 AL 16 DE NOVIEMBRE DE 2010.</p> <p>TRD 2010: PRODUCTOR <u>SUBCONTADURÍA GENERAL Y DE INVESTIGACIÓN, SUBCONTADURÍA DE CENTRALIZACIÓN DE LA INFORMACIÓN Y SECRETARÍA GENERAL</u> CREADOS MEDIANTE DECRETO 143 DE 2004. APLICA DESDE EL 21 DE ENERO DE 2004 AL 16 DE NOVIEMBRE DE 2010.</p> <p>TRD ACTUAL: SE TRAMITA BAJO LA SERIE REQUERIMIENTOS.</p>	N/A	ACTIVA	ACTIVA	INACTIVA
REQUERIMIENTOS INTERNOS	<p>TRD 2000: NO SE PRODUCE</p> <p>TRD 2007: PRODUCTOR <u>SUBCONTADURÍA GENERAL Y DE INVESTIGACIÓN, SUBCONTADURÍA DE CONSOLIDACIÓN DE LA INFORMACIÓN, SUBCONTADURÍA DE CENTRALIZACIÓN DE LA</u></p>	N/A	ACTIVA	ACTIVA	INACTIVA

SUBSERIES	OFICINAS PRODUCTORAS RESPONSABLES EN EL TIEMPO	TRD 2000	TRD 2007	TRD 2010	TRD ACTUAL
	<p><u>INFORMACIÓN Y SECRETARÍA GENERAL</u> CREADOS MEDIANTE DECRETO 143 DE 2004. APLICA DESDE EL 21 DE ENERO DE 2004 AL 16 DE NOVIEMBRE DE 2010. PRODUCTOR <u>GIT DE ESTADÍSTICA Y ANÁLISIS ECONÓMICO, GIT DE PROCESAMIENTO Y ANÁLISIS DE PRODUCTOS, GIT DE GESTIÓN Y EVALUACIÓN DE LA INFORMACIÓN Y GIT DE VALIDACIÓN Y ESTADÍSTICA</u> CREADOS MEDIANTE RESOL 148 DE 2004. APLICA DESDE EL 26 DE ABRIL DE 2004 AL 16 DE NOVIEMBRE DE 2010.</p> <p>TRD 2010: PRODUCTOR <u>SUBCONTADURÍA GENERAL Y DE INVESTIGACIÓN, SUBCONTADURÍA DE CENTRALIZACIÓN DE LA INFORMACIÓN Y SECRETARÍA GENERAL</u> CREADOS MEDIANTE DECRETO 143 DE 2004. APLICA DESDE EL 21 DE ENERO DE 2004 AL 16 DE NOVIEMBRE DE 2010.</p> <p>TRD ACTUAL: SE TRAMITA BAJO LA SERIE REQUERIMIENTOS.</p>				
REQUERIMIENTOS Y COMUNICACIONES EXTERNOS	<p>TRD 2000 Y 2007: NO SE PRODUCE</p> <p>TRD 2010: PRODUCTOR <u>SUBCONTADURÍA DE CONSOLIDACIÓN DE LA INFORMACIÓN</u> CREADO MEDIANTE DECRETO 143 DE 2004. APLICA DESDE EL 21 DE ENERO DE 2004 AL 16 DE NOVIEMBRE DE 2010.</p> <p>TRD ACTUAL: SE TRAMITA BAJO LA SERIE REQUERIMIENTOS.</p>	N/A	N/A	ACTIVA	INACTIVA
REQUERIMIENTOS Y COMUNICACIONES INTERNOS	<p>TRD 2000 Y 2007: NO SE PRODUCE</p> <p>TRD 2010: PRODUCTOR <u>SUBCONTADURÍA DE CONSOLIDACIÓN DE LA INFORMACIÓN</u> CREADO MEDIANTE DECRETO 143 DE 2004. APLICA DESDE EL 21 DE ENERO DE 2004 AL 16 DE NOVIEMBRE DE 2010.</p> <p>TRD ACTUAL: SE TRAMITA BAJO LA SERIE REQUERIMIENTOS.</p>	N/A	N/A	ACTIVA	INACTIVA

SUBSERIES	OFICINAS PRODUCTORAS RESPONSABLES EN EL TIEMPO	TRD 2000	TRD 2007	TRD 2010	TRD ACTUAL
RESERVAS PRESUPUESTALES	<p>TRD 2000: NO SE PRODUCE</p> <p>TRD 2007 Y 2010: PRODUCTOR <u>GIT DE SERVICIOS GENERALES, ADMINISTRATIVOS Y FINANCIEROS</u> CREADO MEDIANTE RESOL 148 DE 2004. APLICA DESDE EL 26 DE ABRIL DE 2004 HASTA LA EXPEDICIÓN DEL ACUERDO 004 DE 2013 (15-MAR-2013).</p> <p>TRD ACTUAL: SE TRAMITA BAJO LA SUBSERIE REGISTROS DE RESERVAS PRESUPUESTALES.</p>	N/A	ACTIVA	ACTIVA	INACTIVA
RESOLUCIONES	<p>TRD 2000: PRODUCTOR <u>UNIDAD JURÍDICA</u> CREADO MEDIANTE RESOL 005 DE 1996. APLICA DESDE EL 31 DE DICIEMBRE DE 1996 AL 20 DE ENERO DE 2004.</p> <p>TRD 2007: PRODUCTOR <u>SECRETARÍA GENERAL</u> CREADO MEDIANTE DECRETO 143 DE 2004. APLICA DESDE EL 21 DE ENERO DE 2004 AL 16 DE NOVIEMBRE DE 2010.</p> <p>TRD 2010: PRODUCTOR <u>GIT DE JURÍDICA</u> CREADO MEDIANTE RESOL 148 DE 2004. APLICA DESDE EL 17 DE NOVIEMBRE DE 2010 HASTA LA EXPEDICIÓN DEL ACUERDO 004 DE 2013 (15-MAR-2013).</p> <p>TRD ACTUAL: PRODUCTOR <u>DESPACHO DEL CONTADOR GENERAL DE LA NACIÓN</u> CREADO MEDIANTE DECRETO 143 DE 2004. APLICA DESDE LA PROMULGACIÓN DEL ACUERDO AGN 004 DE 2013 (15-MAR-2013) A LA ACTUALIDAD.</p>	ACTIVA	ACTIVA	ACTIVA	ACTIVA
SEGURIDAD SISTEMAS DE INFORMACIÓN	<p>TRD 2000: NO SE PRODUCE</p> <p>TRD 2007: PRODUCTOR <u>GIT DE APOYO INFORMÁTICO</u> CREADO MEDIANTE RESOL 148 DE 2004. APLICA DESDE EL 26 DE ABRIL DE 2004 AL 16 DE NOVIEMBRE DE 2010.</p> <p>TRD 2010: SE TRAMITÓ BAJO LA SERIE GENERACIÓN DE RECOMENDACIONES DE SEGURIDAD.</p> <p>TRD ACTUAL: SE TRAMITA BAJO LA SUBSERIE PLANES DE SEGURIDAD Y PRIVACIDAD DE LA INFORMACIÓN.</p>	N/A	ACTIVA	INACTIVA	INACTIVA

SUBSERIES	OFICINAS PRODUCTORAS RESPONSABLES EN EL TIEMPO	TRD 2000	TRD 2007	TRD 2010	TRD ACTUAL
SOLICITUD CERTIFICADOS DE DISPONIBILIDAD PRESUPUESTAL	<p>TRD 2000: SE TRAMITÓ BAJO LA SERIE CERTIFICADOS DE DISPONIBILIDAD PRESUPUESTAL - CDP.</p> <p>TRD 2007: SE TRAMITÓ BAJO LA SUBSERIE CERTIFICADOS DE DISPONIBILIDAD PRESUPUESTAL.</p> <p>TRD 2010: PRODUCTOR <u>GIT DE SERVICIOS GENERALES, ADMINISTRATIVOS Y FINANCIEROS</u> CREADO MEDIANTE RESOL 148 DE 2004. APLICA DESDE EL 17 DE NOVIEMBRE DE 2010 HASTA LA EXPEDICIÓN DEL ACUERDO 004 DE 2013 (15-MAR-2013).</p> <p>TRD ACTUAL: SE TRAMITA BAJO LA SERIE CERTIFICADOS DE DISPONIBILIDAD PRESUPUESTAL - CDP.</p>	N/A	N/A	ACTIVA	INACTIVA
SOLICITUD MINISTERIO DE HACIENDA	<p>TRD 2000: NO SE PRODUCE</p> <p>TRD 2007: PRODUCTOR <u>GIT BOLETÍN DEUDORES MOROSOS DEL ESTADO</u> CREADO MEDIANTE RESOL 340 DE 2005. APLICA DESDE EL 30 DE AGOSTO DE 2005 AL 16 DE NOVIEMBRE DE 2010.</p> <p>TRD 2010 Y ACTUAL: NO SE PRODUCE</p>	N/A	ACTIVA	INACTIVA	INACTIVA
SOLICITUD REGISTRO PRESUPUESTAL	<p>TRD 2000: NO SE PRODUCE</p> <p>TRD 2007: SE TRAMITÓ BAJO LA SUBSERIE REGISTRO PRESUPUESTAL DEL COMPROMISO.</p> <p>TRD 2010: PRODUCTOR <u>GIT DE SERVICIOS GENERALES, ADMINISTRATIVOS Y FINANCIEROS</u> CREADO MEDIANTE RESOL 148 DE 2004. APLICA DESDE EL 17 DE NOVIEMBRE DE 2010 HASTA LA EXPEDICIÓN DEL ACUERDO 004 DE 2013 (15-MAR-2013).</p> <p>TRD ACTUAL: SE TRAMITA BAJO LA SERIE CERTIFICADOS DE REGISTRO PRESUPUESTAL - RP.</p>	N/A	N/A	ACTIVA	INACTIVA
SOLICITUDES ESPECÍFICAS DE CAPACITACIÓN NO VIABLES	<p>TRD 2000: NO SE PRODUCE</p> <p>TRD 2007 Y 2010: PRODUCTOR <u>GIT LOGÍSTICO DE CAPACITACIÓN</u> CREADO MEDIANTE RESOL 148 DE 2004. . APLICA DESDE EL 26 DE ABRIL DE 2004 HASTA LA EXPEDICIÓN DEL ACUERDO 004 DE 2013 (15-MAR-2013).</p> <p>TRD ACTUAL: SE TRAMITA BAJO LA</p>	N/A	ACTIVA	ACTIVA	INACTIVA

SUBSERIES	OFICINAS PRODUCTORAS RESPONSABLES EN EL TIEMPO	TRD 2000	TRD 2007	TRD 2010	TRD ACTUAL
	SUBSERIE REQUERIMIENTOS DE CAPACITACIÓN NO VIABLE.				
SUPERNUMERARIOS	TRD 2000: PRODUCTOR <u>GIT DE DESARROLLO DE PERSONAL Y GIT ADMINISTRATIVO Y FINANCIERO</u> CREADOS MEDIANTE RESOL 002 DE 1996. APLICA DESDE EL 31 DE DICIEMBRE DE 1996 AL 20 DE ENERO DE 2004. TRD 2007, 2010 Y ACTUAL: NO SE PRODUCE	ACTIVA	INACTIVA	INACTIVA	INACTIVA
TABLAS DE CONTROL DE ACCESO	TRD 2000, 2007 Y 2010: NO SE PRODUCE TRD ACTUAL: PRODUCTOR <u>SECRETARÍA GENERAL</u> CREADO MEDIANTE DECRETO 143 DE 2004. APLICA DESDE LA PROMULGACIÓN DEL ACUERDO AGN 004 DE 2013 (15-MAR -2013) A LA ACTUALIDAD.	N/A	N/A	N/A	ACTIVA
TABLAS DE RETENCIÓN DOCUMENTAL - TRD	TRD 2000: NO SE PRODUCE TRD 2007: PRODUCTOR <u>GIT DE SERVICIOS GENERALES, ADMINISTRATIVOS Y FINANCIEROS</u> CREADO MEDIANTE RESOL 148 DE 2004. APLICA DESDE EL 26 DE ABRIL DE 2004 AL 16 DE NOVIEMBRE DE 2010. TRD 2010 Y ACTUAL: PRODUCTOR <u>SECRETARÍA GENERAL</u> CREADO MEDIANTE DECRETO 143 DE 2004. APLICA DESDE EL 17 DE NOVIEMBRE DE 2010 A LA ACTUALIDAD.	N/A	ACTIVA	ACTIVA	ACTIVA
TEXTOS	TRD 2000: PRODUCTOR <u>DESPACHO DEL CONTADOR GENERAL DE LA NACIÓN</u> CREADO MEDIANTE DECRETO 1914 DE 1996. APLICA DESDE EL 23 DE OCTUBRE DE 1996 AL 20 DE ENERO DE 2004. TRD 2007 Y 2010: SE TRAMITÓ BAJO LA SUBSERIE BOLETINES DE PRENSA. TRD ACTUAL: SE TRAMITA BAJO LA SERIE INSTRUMENTOS DE LA INFORMACIÓN Y LA COMUNICACIÓN	ACTIVA	INACTIVA	INACTIVA	INACTIVA

SUBSERIES	OFICINAS PRODUCTORAS RESPONSABLES EN EL TIEMPO	TRD 2000	TRD 2007	TRD 2010	TRD ACTUAL
TRASLADOS ENTRE FUNCIONARIOS	<p>TRD 2000: SE TRAMITÓ BAJO LA SERIE COMPROBANTES DE EGRESO.</p> <p>TRD 2007 Y 2010: PRODUCTOR GIT DE SERVICIOS GENERALES, ADMINISTRATIVOS Y FINANCIEROS CREADO MEDIANTE RESOL 148 DE 2004. APLICA DESDE EL 26 DE ABRIL DE 2004 HASTA LA EXPEDICIÓN DEL ACUERDO 004 DE 2013 (15-MAR-2013).</p> <p>TRD ACTUAL: SE TRAMITA BAJO LA SERIE COMPROBANTES DE ALMACÉN.</p>	N/A	ACTIVA	ACTIVA	INACTIVA

Tabla 14. Control de series documentales versiones 1, 2, 3 y actual

SERIES	OFICINAS PRODUCTORAS RESPONSABLES EN EL TIEMPO	TRD 2000	TRD 2007	TRD 2010	TRD ACTUAL
ACCIONES	<p>TRD 2000: NO SE PRODUCE</p> <p>TRD 2007: PRODUCTOR <u>GIT CONTROL INTERNO</u> CREADO MEDIANTE RESOL 148 DE 2004. APLICA DESDE EL 26 DE ABRIL DE 2004 AL 16 DE NOVIEMBRE DE 2010.</p> <p>TRD 2010: PRODUCTOR <u>GIT DE PLANEACIÓN</u> CREADO MEDIANTE RESOL 148 DE 2004. APLICA DESDE EL 17 DE NOVIEMBRE DE 2010 HASTA LA EXPEDICIÓN DEL ACUERDO 004 DE 2013 (15-MAR-2013).</p> <p>TRD ACTUAL: SE TRAMITAN BAJO LA SERIE INSTRUMENTOS DEL SISTEMA INTEGRADO DE GESTIÓN DEL GIT DE PLANEACIÓN.</p>	N/A	ACTIVA	ACTIVA	INACTIVA
ACCIONES CONSTITUCIONALES	<p>TRD 2000: SE TRAMITÓ BAJO LA SERIE DEMANDAS.</p> <p>TRD 2007 Y 2010: SE TRAMITÓ BAJO LA SERIE PROCESOS.</p> <p>TRD ACTUAL: PRODUCTOR <u>GIT DE JURÍDICA</u> CREADO MEDIANTE RESOL 148 DE 2004. APLICA DESDE LA PROMULGACIÓN DEL ACUERDO AGN 004 DE 2013 (15-MAR -2013) A LA ACTUALIDAD.</p>	N/A	N/A	N/A	ACTIVA
ACTAS	<p>TRD 2000: PRODUCTOR DESPACHO DEL CONTADOR GENERAL DE LA NACIÓN Y OFICINA DE CONTROL INTERNO CREADOS MEDIANTE DECRETO 1914 DE 1996. APLICA DESDE EL 23 DE OCTUBRE DE 1996 AL 20 DE ENERO DE 2004. PRODUCTOR GIT ADMINISTRATIVO Y</p>	ACTIVA	ACTIVA	ACTIVA	ACTIVA

SERIES	OFICINAS PRODUCTORAS RESPONSABLES EN EL TIEMPO	TRD 2000	TRD 2007	TRD 2010	TRD ACTUAL
	<p>FINANCIERO CREADO MEDIANTE RESOL 002 DE 1996. APLICA DESDE EL 13 DE DICIEMBRE DE 1996 AL 20 DE ENERO DE 2004.</p> <p>TRD 2007: PRODUCTOR DESPACHO DEL CONTADOR GENERAL DE LA NACIÓN CREADO MEDIANTE DECRETO 143 DE 2004. APLICA DESDE EL 21 DE ENERO DE 2004 AL 16 DE NOVIEMBRE DE 2010. PRODUCTOR GIT DE PLANEACIÓN, GIT DE JURÍDICA, GIT DE CONTROL INTERNO, GIT DE SERVICIOS GENERALES, ADMINISTRATIVOS Y FINANCIEROS Y GIT DE TALENTO HUMANO CREADOS MEDIANTE RESOL 148 DE 2004. APLICA DESDE EL 26 DE ABRIL DE 2004 AL 16 DE NOVIEMBRE DE 2010.</p> <p>PRODUCTOR GIT DE NÓMINA Y PRESTACIONES CREADO MEDIANTE RESOL 102 DE 2007. APLICA DESDE EL 15 DE MARZO DE 2007 AL 16 DE NOVIEMBRE DE 2010.</p> <p>TRD 2010: PRODUCTOR DESPACHO DEL CONTADOR GENERAL DE LA NACIÓN Y SECRETARÍA GENERAL CREADO MEDIANTE DECRETO 143 DE 2004. APLICA DESDE EL 17 DE NOVIEMBRE DE 2010 HASTA LA EXPEDICIÓN DEL ACUERDO 004 DE 2013 (15-MAR-2013). PRODUCTOR GIT DE JURÍDICA, GIT DE CONTROL INTERNO Y GIT DE TALENTO HUMANO CREADOS MEDIANTE RESOL 148 DE 2004 Y GIT DE NÓMINA Y PRESTACIONES CREADO MEDIANTE RESOL 102 DE 2007. APLICA DESDE EL 17 DE NOVIEMBRE DE 2010 HASTA LA EXPEDICIÓN DEL ACUERDO 004 DE 2013 (15-MAR-2013).</p> <p>TRD ACTUAL: PRODUCTOR SUBCONTADURÍA DE CENTRALIZACIÓN DE LA INFORMACIÓN Y SECRETARÍA GENERAL CREADOS MEDIANTE DECRETO 143 DE 2004; GIT DE PLANEACIÓN, GIT DE JURÍDICA, GIT DE CONTROL INTERNO, GIT DE SERVICIOS GENERALES, ADMINISTRATIVOS Y FINANCIEROS CREADOS MEDIANTE RESOL 148 DE 2004; GIT DE TALENTO HUMANO Y DE PRESTACIONES SOCIALES CREADO MEDIANTE RESOL 125 DE 2021 EL CUAL UNIFICÓ LOS GIT DE TALENTO HUMANO Y GIT DE NÓMINA Y PRESTACIONES. APLICA DESDE LA EXPEDICIÓN DEL ACUERDO 004 DE 2013 (15-MAR-2013) A LA ACTUALIDAD.</p>				

SERIES	OFICINAS PRODUCTORAS RESPONSABLES EN EL TIEMPO	TRD 2000	TRD 2007	TRD 2010	TRD ACTUAL
ACTAS COMITÉ DE SALUD OCUPACIONAL	TRD 2000: PRODUCTOR <u>GIT DE DESARROLLO DE PERSONAL</u> CREADO MEDIANTE RESOL 002 DE 1996. APLICA DESDE EL 31 DE DICIEMBRE DE 1996 AL 20 DE ENERO DE 2004. TRD 2007 Y 2010: SE TRAMITÓ BAJO LA SUBSERIE PROGRAMAS SALUD OCUPACIONAL. ACTUAL: SE TRAMITA BAJO LA SUBSERIE ACTAS DEL COMITÉ PARITARIO DE SEGURIDAD Y SALUD EN EL TRABAJO - COPASST.	ACTIVA	INACTIVA	INACTIVA	INACTIVA
ACTAS COMITÉ TÉCNICO	TRD 2000: PRODUCTOR <u>UNIDAD JURÍDICA</u> CREADO MEDIANTE LA RESOL 005 DE 1996. APLICA DESDE EL 31 DE DICIEMBRE DE 1996 AL 20 DE ENERO DE 2004. TRD 2007: SE TRAMITÓ BAJO LA SUBSERIE ACTAS DE COMITÉ TÉCNICO. TRD 2010 Y ACTUAL: SE TRAMITA BAJO LA SUBSERIE ACTAS DEL COMITÉ TÉCNICO Y DOCTRINA CONTABLE.	ACTIVA	INACTIVA	INACTIVA	INACTIVA
ACTAS DE COMISIÓN DE PERSONAL	TRD 2000: PRODUCTOR <u>UNIDAD DE PLANEACIÓN</u> CREADO MEDIANTE EL DECRETO 1914 DE 1996. APLICA DESDE EL 23 DE OCTUBRE DE 1996 AL 20 DE ENERO DE 2004. TRD 2007 Y 2010: SE TRAMITÓ BAJO LA SUBSERIE COMISIÓN DE PERSONAL. TRD ACTUAL: SE TRAMITA BAJO LA SUBSERIE ACTAS DE LA COMISIÓN DE PERSONAL.	ACTIVA	INACTIVA	INACTIVA	INACTIVA
ACTOS ADMINISTRATIVOS	TRD 2000: PRODUCTOR <u>UNIDAD JURÍDICA</u> CREADO MEDIANTE EL DECRETO 1914 DE 1996. APLICA DESDE EL 23 DE OCTUBRE DE 1996 AL 20 DE ENERO DE 2004. TRD 2007 Y 2010: SE TRAMITÓ BAJO SERIE RESOLUCIONES. TRD ACTUAL: PRODUCTOR <u>DESPACHO DEL CONTADOR GENERAL DE LA NACIÓN</u> CREADO MEDIANTE DECRETO 1914 DE 1996. APLICA DESDE LA PROMULGACIÓN DEL ACUERDO AGN 004 DE 2013 (15-MAR -2013) A LA ACTUALIDAD.	ACTIVA	INACTIVA	INACTIVA	ACTIVA
ACTUALIZACIÓN BASE DE DATOS	TRD 2000: PRODUCTOR <u>ZONA 1 CARIBE NORTE, ZONA 2 PACÍFICO NORTE, ZONA 3 REGIONES PACÍFICO SUR, AMAZONÍA Y ORINOQUÍA Y ZONA 4 REGIONES ANDINA CENTRO Y ANDINA SUR</u> CREADOS MEDIANTE LA RESOL 005 DE 1996. APLICA DESDE EL 31 DE	ACTIVA	INACTIVA	INACTIVA	INACTIVA

SERIES	OFICINAS PRODUCTORAS RESPONSABLES EN EL TIEMPO	TRD 2000	TRD 2007	TRD 2010	TRD ACTUAL
	DICIEMBRE DE 1996 AL 20 DE ENERO DE 2004. TRD 2010, 2007 Y ACTUAL: NO SE PRODUCE.				
ACTUALIZACIONES	TRD 2000: NO SE PRODUCE TRD 2007: PRODUCTOR <u>GIT DE PLANEACIÓN</u> CREADO MEDIANTE RESOL 148 DE 2004. APLICA DESDE EL 26 DE ABRIL DE 2004 AL 16 DE NOVIEMBRE DE 2010. TRD 2010: PRODUCTOR <u>DESPACHO DEL CONTADOR GENERAL DE LA NACIÓN</u> CREADO MEDIANTE DECRETO 143 DE 2004; <u>GIT DE PLANEACIÓN</u> , <u>GIT DE INVESTIGACIÓN Y NORMAS</u> Y <u>GIT DE DOCTRINA Y CAPACITACIÓN</u> CREADOS MEDIANTE RESOL 148 DE 2004. APLICA DESDE EL 17 DE NOVIEMBRE DE 2010 HASTA LA EXPEDICIÓN DEL ACUERDO 004 DE 2013 (15-MAR-2013). TRD ACTUAL: NO SE PRODUCE	N/A	ACTIVA	ACTIVA	INACTIVA
ADMINISTRACIÓN	TRD 2000 Y 2007: NO SE PRODUCE TRD 2010: PRODUCTOR <u>GIT DE APOYO INFORMÁTICO</u> CREADO MEDIANTE RESOL 148 DE 2004. APLICA DESDE EL 17 DE NOVIEMBRE DE 2010 HASTA LA EXPEDICIÓN DEL ACUERDO 004 DE 2013 (15-MAR-2013). TRD ACTUAL: SE TRAMITA BAJO LA SERIE INSTRUMENTOS DE DESARROLLO Y ADMINISTRACIÓN DE SISTEMAS DE INFORMACIÓN.	N/A	N/A	ACTIVA	INACTIVA
ADMINISTRACIÓN BASES DE DATOS	TRD 2000: PRODUCTOR <u>GIT DE CONSOLIDACIÓN</u> Y <u>GIT DE INVESTIGACIÓN</u> CREADOS MEDIANTE RESOL 005 DE 1996. APLICA DESDE EL 31 DE DICIEMBRE DE 1996 AL 21 DE ENERO DE 2004. TRD 2007, 2010 Y ACTUAL: NO SE PRODUCE.	ACTIVA	INACTIVA	INACTIVA	INACTIVA
ANÁLISIS	TRD 2000: NO SE PRODUCE TRD 2007: PRODUCTOR <u>GIT DE PROCESAMIENTO Y ANÁLISIS DE PRODUCTOS</u> CREADO MEDIANTE RESOL 148 DE 2004. APLICA DESDE EL 26 DE ABRIL DE 2004 AL 16 DE NOVIEMBRE DE 2010. TRD 2010 Y ACTUAL: SE TRAMITA BAJO LA SERIE REGISTROS DE	N/A	ACTIVA	INACTIVA	INACTIVA

SERIES	OFICINAS PRODUCTORAS RESPONSABLES EN EL TIEMPO	TRD 2000	TRD 2007	TRD 2010	TRD ACTUAL
	CONSOLIDACIÓN DE LA INFORMACIÓN CONTABLE.				
ANTEPROYECTO DE PRESUPUESTO	TRD 2000: NO SE PRODUCE TRD 2007 Y 2010: SE TRAMITÓ BAJO LA SERIE ANTEPROYECTOS. TRD ACTUAL: PRODUCTOR <u>GIT DE SERVICIOS GENERALES, ADMINISTRATIVOS Y FINANCIEROS</u> CREADO MEDIANTE RESOL 148 DE 2004. APLICA DESDE LA PROMULGACIÓN DEL ACUERDO AGN 004 DE 2013 (15-MAR - 2013) A LA ACTUALIDAD.	N/A	N/A	N/A	ACTIVA
ANTEPROYECTOS	TRD 2000: NO SE PRODUCE TRD 2007 Y 2010: PRODUCTOR <u>GIT DE SERVICIOS GENERALES, ADMINISTRATIVOS Y FINANCIEROS</u> CREADO MEDIANTE RESOL 148 DE 2004. APLICA DESDE 26 DE ABRIL DE 2004 HASTA LA EXPEDICIÓN DEL ACUERDO 004 DE 2013 (15-MAR-2013). TRD ACTUAL: SE TRAMITA BAJO LA SERIE ANTEPROYECTO DE PRESUPUESTO.	N/A	ACTIVA	ACTIVA	INACTIVA
APLICACIONES	TRD 2000: SE TRAMITÓ BAJO LA SERIE APLICACIONES SOFTWARE. TRD 2007: PRODUCTOR <u>GIT DE APOYO INFORMÁTICO</u> CREADO MEDIANTE RESOL 148 DE 2004. APLICA DESDE EL 26 DE ABRIL DE 2004 AL 16 DE NOVIEMBRE DE 2010. TRD 2010: SE TRAMITÓ BAJO LA SERIE DESARROLLO Y MANTENIMIENTO DE SOFTWARE. TRD ACTUAL: SE TRAMITA BAJO LA SERIE DE INSTRUMENTOS DE DESARROLLO Y ADMINISTRACIÓN DE SISTEMAS DE INFORMACIÓN.	N/A	ACTIVA	INACTIVA	INACTIVA
APLICACIONES SOFTWARE	TRD 2000: PRODUCTOR <u>UNIDAD INFORMÁTICA</u> CREADA MEDIANTE LA RESOL 005 DE 1996. APLICA DESDE EL 31 DE DICIEMBRE DE 1996 AL 20 DE ENERO DE 2004. TRD 2007: SE TRAMITÓ BAJO LA SERIE APLICACIONES. TRD 2010: SE TRAMITÓ BAJO LA SERIE DESARROLLO Y MANTENIMIENTO DE	ACTIVA	INACTIVA	INACTIVA	INACTIVA

SERIES	OFICINAS PRODUCTORAS RESPONSABLES EN EL TIEMPO	TRD 2000	TRD 2007	TRD 2010	TRD ACTUAL
	SOFTWARE. TRD ACTUAL: SE TRAMITA BAJO LA SERIE DE INSTRUMENTOS DE DESARROLLO Y ADMINISTRACIÓN DE SISTEMAS DE INFORMACIÓN.				
BALANCE GENERAL DE LA NACIÓN	TRD 2000: PRODUCTOR <u>GIT PARA LAS EMPRESAS ESTATALES, GIT PARA LA ADMINISTRACIÓN CENTRAL Y GIT PARA LOS ESTABLECIMIENTOS PÚBLICOS</u> CREADOS MEDIANTE RESOL 005 DE 1996. APLICA DESDE EL 31 DE DICIEMBRE DE 1996 AL 20 DE ENERO DE 2004. TRD 2007 Y 2010: SE TRAMITÓ BAJO LA SERIE BALANCE. TRD ACTUAL: SE TRAMITA BAJO LA SERIE INFORMES DE SITUACIÓN FINANCIERA Y RESULTADOS CONSOLIDADOS DE LOS NIVELES NACIONAL, TERRITORIAL Y SECTORIAL.	ACTIVA	INACTIVA	INACTIVA	INACTIVA
BALANCES	TRD 2000: PRODUCTOR <u>GIT ADMINISTRATIVO Y FINANCIERO</u> CREADO MEDIANTE RESOL 002 DE 1996. APLICA DESDE EL 31 DE DICIEMBRE DE 1996 AL 20 DE ENERO DE 2004. TRD 2007: PRODUCTOR <u>DESPACHO DEL CONTADOR GENERAL DE LA NACIÓN Y SUBCONTADURÍA DE CONSOLIDACIÓN DE LA INFORMACIÓN</u> CREADOS MEDIANTE DECRETO 143 DE 2004. APLICA DESDE EL 21 DE ENERO DE 2004 AL 16 DE NOVIEMBRE DE 2010. 2010: PRODUCTOR <u>SUBCONTADURÍA DE CONSOLIDACIÓN DE LA INFORMACIÓN</u> CREADO MEDIANTE DECRETO 143 DE 2004. APLICA DESDE EL 17 DE NOVIEMBRE DE 2010 HASTA LA EXPEDICIÓN DEL ACUERDO 004 DE 2013 (15-MAR-2013). TRD ACTUAL: SE TRAMITA BAJO LA SERIE INFORMES DE SITUACIÓN FINANCIERA Y RESULTADOS CONSOLIDADOS DE LOS NIVELES NACIONAL, TERRITORIAL Y SECTORIAL.	ACTIVA	ACTIVA	ACTIVA	INACTIVA
BANCO DE DATOS	TRD 2000: PRODUCTOR <u>UNIDAD DE PLANEACIÓN</u> CREADO MEDIANTE DECRETO 1914 DE 1996. APLICA DESDE EL 23 DE OCTUBRE DE 1996 AL 20 DE ENERO DE 2004. TRD 2007: SE TRAMITÓ BAJO LA SERIE PROYECTOS. TRD 2010 Y ACTUAL: SE TRAMITA BAJO LA SERIE INFORMES.	ACTIVA	INACTIVA	INACTIVA	INACTIVA

SERIES	OFICINAS PRODUCTORAS RESPONSABLES EN EL TIEMPO	TRD 2000	TRD 2007	TRD 2010	TRD ACTUAL
BOLETINES	TRD 2000: SE TRAMITÓ BAJO LA SERIE COMUNICACIONES DE PRENSA. TRD 2007 Y 2010: PRODUCTOR <u>DESPACHO DEL CONTADOR GENERAL DE LA NACIÓN</u> CREADO MEDIANTE DECRETO 143 DE 2004. APLICA DESDE EL 21 DE ENERO DE 2004 HASTA LA EXPEDICIÓN DEL ACUERDO 004 DE 2013 (15-MAR-2013). TRD ACTUAL: SE TRAMITA BAJO LA SERIE INSTRUMENTOS DE LA INFORMACIÓN Y LA COMUNICACIÓN	N/A	ACTIVA	ACTIVA	INACTIVA
BOLETINES DE DEUDORES MOROSOS DEL ESTADO	TRD 2000, 2007: NO SE PRODUCE TRD 2010: SE TRAMITÓ BAJO LA SUBSERIE REQUERIMIENTOS BDME. TRD ACTUAL: PRODUCTOR <u>GIT DE PROCESAMIENTO Y ANÁLISIS DE PRODUCTOS</u> CREADO MEDIANTE RESOL 148 DE 2004. APLICA DESDE LA PROMULGACIÓN DEL ACUERDO AGN 004 DE 2013 (15-MAR -2013) A LA ACTUALIDAD.	N/A	N/A	N/A	ACTIVA
BOLETINES DIARIOS DE TESORERÍA	TRD 2000: SE TRAMITÓ BAJO LA SERIE COMPROBANTES DE DIARIO. TRD 2007: SE TRAMITÓ BAJO LA SUBSERIE COMPROBANTES DE DIARIO DE CAJA Y BANCOS. TRD 2010: SE TRAMITÓ BAJO LA SUBSERIE LOTES DE PAGADURÍA. TRD ACTUAL: PRODUCTOR <u>GIT DE SERVICIOS GENERALES, ADMINISTRATIVOS Y FINANCIEROS</u> CREADO MEDIANTE RESOL 148 DE 2004. APLICA DESDE LA PROMULGACIÓN DEL ACUERDO AGN 004 DE 2013 (15-MAR -2013) A LA ACTUALIDAD.	N/A	N/A	N/A	ACTIVA
CAJA MENOR	TRD 2000: PRODUCTOR <u>GIT ADMINISTRATIVO Y FINANCIERO</u> CREADO MEDIANTE RESOL 002 DE 1996. APLICA DESDE EL 31 DE DICIEMBRE DE 1996 AL 20 DE ENERO DE 2004. TRD 2007: NO SE CONTEMPLÓ EN LA TRD. TRD 2010: PRODUCTOR <u>GIT DE SERVICIOS GENERALES, ADMINISTRATIVOS Y FINANCIEROS</u> CREADO MEDIANTE RESOL 148 DE 2004. APLICA DESDE EL 26 DE ABRIL DE 2004 (DE ENCONTRARSE DOCUMENTOS ANTIGUOS) HASTA LA EXPEDICIÓN DEL ACUERDO 004 DE 2013 (15-MAR-2013). TRD ACTUAL: SE TRAMITA BAJO LA	ACTIVA	INACTIVA	ACTIVA	INACTIVA

SERIES	OFICINAS PRODUCTORAS RESPONSABLES EN EL TIEMPO	TRD 2000	TRD 2007	TRD 2010	TRD ACTUAL
	SERIE REGISTROS DE OPERACIONES DE CAJA MENOR.				
CAPACITACIÓN	<p>TRD 2000: PRODUCTOR <u>ZONA 1 CARIBE NORTE, ZONA 2 PACÍFICO NORTE, ZONA 3 REGIONES PACÍFICO SUR, AMAZONÍA Y ORINOQUÍA Y ZONA 4 REGIONES ANDINA CENTRO Y ANDINA SUR, GIT PARA LAS EMPRESAS ESTATALES, GIT PARA LA ADMINISTRACIÓN CENTRAL Y GIT PARA LOS ESTABLECIMIENTOS PÚBLICOS</u> CREADOS MEDIANTE RESOL 005 DE 1996. APLICA DESDE EL 31 DE DICIEMBRE DE 1996 AL 20 DE ENERO DE 2004.ZONA</p> <p>TRD 2007: PRODUCTOR <u>GIT DE INVESTIGACIÓN Y NORMAS</u> CREADO MEDIANTE RESOL 148 DE 2004. APLICA DESDE EL 26 DE ABRIL DE 2004 AL 16 DE NOVIEMBRE DE 2010.</p> <p>TRD 2010 Y ACTUAL: NO SE PRODUCE</p>	ACTIVA	ACTIVA	INACTIVA	INACTIVA
CATEGORIZACIÓN	<p>TRD 2000: NO SE PRODUCE</p> <p>TRD 2007: SE TRAMITÓ BAJO LA SERIE CATEGORIZACIÓN Y REFRENDACIÓN.</p> <p>TRD 2010: PRODUCTOR <u>GIT DE GESTIÓN Y EVALUACIÓN DE LA INFORMACIÓN</u> CREADO MEDIANTE RESOL 148 DE 2004. APLICA DESDE EL 17 DE NOVIEMBRE DE 2010 HASTA LA EXPEDICIÓN DEL ACUERDO 004 DE 2013 (15-MAR-2013).</p> <p>TRD ACTUAL: SE TRAMITA BAJO LA SUBSERIE CERTIFICACIONES DE CATEGORIZACIÓN DE DEPARTAMENTOS, DISTRITOS Y MUNICIPIOS.</p>	N/A	N/A	ACTIVA	INACTIVA
CATEGORIZACIÓN Y REFRENDACIÓN	<p>TRD 2000: NO SE PRODUCE</p> <p>TRD 2007: PRODUCTOR <u>SUBCONTADURÍA DE CENTRALIZACIÓN DE LA INFORMACIÓN</u> CREADO MEDIANTE <u>DECRETO 143 DE 2004</u>. APLICA DESDE EL 26 DE ABRIL DE 2004 AL 16 DE NOVIEMBRE DE 2010.</p> <p>TRD 2010: SE TRAMITÓ BAJO LA SERIE CATEGORIZACIÓN.</p> <p>TRD ACTUAL: SE TRAMITA BAJO LA SUBSERIE CERTIFICACIONES DE CATEGORIZACIÓN DE DEPARTAMENTOS, DISTRITOS Y MUNICIPIOS.</p>	N/A	ACTIVA	INACTIVA	INACTIVA
CERTIFICACIONES	<p>TRD 2000: NO SE PRODUCE</p> <p>TRD 2007: SE TRAMITÓ BAJO LA SERIE CATEGORIZACIÓN Y REFRENDACIÓN.</p> <p>TRD 2010: SE TRAMITÓ BAJO LA SERIE CATEGORIZACIÓN.</p>	N/A	N/A	N/A	ACTIVA

SERIES	OFICINAS PRODUCTORAS RESPONSABLES EN EL TIEMPO	TRD 2000	TRD 2007	TRD 2010	TRD ACTUAL
	TRD ACTUAL: PRODUCTOR <u>SUBCONTADURÍA DE CENTRALIZACIÓN DE LA INFORMACIÓN</u> CREADO MEDIANTE DECRETO 143 DE 2004. APLICA DESDE LA PROMULGACIÓN DEL ACUERDO AGN 004 DE 2013 (15-MAR -2013) A LA ACTUALIDAD.				
CERTIFICADOS	TRD 2000: SE TRAMITÓ BAJO LA SERIE CERTIFICADOS DE INGRESOS Y RETENCIONES. TRD 2007: SE TRAMITÓ BAJO LA SERIE DECLARACIONES TRIBUTARIAS. TRD 2010: PRODUCTOR <u>GIT DE SERVICIOS GENERALES, ADMINISTRATIVOS Y FINANCIEROS</u> CREADO MEDIANTE RESOL 148 DE 2004. APLICA DESDE EL 17 DE NOVIEMBRE DE 2010 HASTA LA EXPEDICIÓN DEL ACUERDO 004 DE 2013 (15-MAR-2013). TRD ACTUAL: SE TRAMITA BAJO LA SERIE CERTIFICADOS DE INGRESOS Y RETENCIONES.	N/A	N/A	ACTIVA	INACTIVA
CERTIFICADOS DE DISPONIBILIDAD DE LOS RECURSOS O EXCEDENTES FINANCIEROS DE LA NACIÓN	TRD 2000, 2007 Y 2010: NO SE PRODUCE TRD ACTUAL: PRODUCTOR <u>GIT DE ESTADÍSTICA Y ANÁLISIS ECONÓMICO</u> CREADO MEDIANTE RESOL 148 DE 2004. APLICA DESDE EL 26 DE ABRIL DE 2004 (SI SE LLEGARE A ENCONTRAR DOCUMENTACIÓN ANTIGUA) A LA ACTUALIDAD.	N/A	N/A	N/A	ACTIVA
CERTIFICADOS DE DISPONIBILIDAD PRESUPUESTAL - CDP	TRD 2000: PRODUCTOR <u>GIT ADMINISTRATIVO Y FINANCIERO</u> CREADO MEDIANTE RESOL 002 DE 1996. APLICA DESDE EL 31 DE DICIEMBRE DE 1996 AL 20 DE ENERO DE 2004. TRD 2007 Y 2010: SE TRAMITÓ BAJO LA SERIE EJECUCIÓN PRESUPUESTAL. TRD ACTUAL: PRODUCTOR <u>GIT DE SERVICIOS GENERALES, ADMINISTRATIVOS Y FINANCIEROS</u> CREADO MEDIANTE RESOL 148 DE 2004. APLICA DESDE LA PROMULGACIÓN DEL ACUERDO AGN 004 DE 2013 (15-MAR - 2013) A LA ACTUALIDAD.	ACTIVA	INACTIVA	INACTIVA	ACTIVA

SERIES	OFICINAS PRODUCTORAS RESPONSABLES EN EL TIEMPO	TRD 2000	TRD 2007	TRD 2010	TRD ACTUAL
CERTIFICADOS DE INGRESOS Y RETENCIONES	TRD 2000: PRODUCTOR <u>GIT ADMINISTRATIVO Y FINANCIERO</u> CREADO MEDIANTE RESOL 002 DE 1996. APLICA DESDE EL 31 DE DICIEMBRE DE 1996 AL 20 DE ENERO DE 2004. TRD 2007 Y 2010: SE TRAMITÓ BAJO LA SERIE DECLARACIONES TRIBUTARIAS. TRD ACTUAL: PRODUCTOR <u>GIT DE SERVICIOS GENERALES, ADMINISTRATIVOS Y FINANCIEROS</u> CREADO MEDIANTE RESOL 148 DE 2004. APLICA DESDE LA PROMULGACIÓN DEL ACUERDO AGN 004 DE 2013 (15-MAR - 2013) A LA ACTUALIDAD.	ACTIVA	INACTIVA	INACTIVA	ACTIVA
CERTIFICADOS DE REGISTRO PRESUPUESTAL - RP	TRD 2000: NO SE PRODUCE TRD 2007 Y 2010: SE TRAMITÓ BAJO LA SERIE EJECUCIÓN PRESUPUESTAL. TRD ACTUAL: PRODUCTOR <u>GIT DE SERVICIOS GENERALES, ADMINISTRATIVOS Y FINANCIEROS</u> CREADO MEDIANTE RESOL 148 DE 2004. APLICA DESDE 26 DE ABRIL DE 2004 (DE ENCONTRARSE DOCUMENTOS ANTIGUOS) A LA ACTUALIDAD.	N/A	N/A	N/A	ACTIVA
CIRCULARES	TRD 2000: SE TRAMITÓ BAJO LA SERIE ACTOS ADMINISTRATIVOS. TRD 2007 Y 2010: NO SE CONTEMPLÓ TRD ACTUAL: PRODUCTOR <u>SECRETARÍA GENERAL</u> CREADO MEDIANTE DECRETO 1914 DE 1996. APLICA DESDE EL 21 DE ENERO DE 2004 (DE ENCONTRARSE DOCUMENTACIÓN ANTIGUA) A LA ACTUALIDAD.	N/A	N/A	N/A	ACTIVA
COMISIONES	TRD 2000: SE TRAMITÓ BAJO LA SERIE ACTAS DE COMISIÓN DE PERSONAL. TRD 2007 Y 2010: PRODUCTOR <u>GIT DE TALENTO HUMANO</u> CREADO MEDIANTE RESOL 148 DE 2004. APLICA DESDE EL 26 DE ABRIL DE 2004 HASTA LA EXPEDICIÓN DEL ACUERDO 004 DE 2013 (15-MAR-2013). TRD ACTUAL: SE TRAMITA BAJO LA SUBSERIE ACTAS DE LA COMISIÓN DE PERSONAL.	N/A	ACTIVA	ACTIVA	INACTIVA
COMITÉS	TRD 2000: SE TRAMITÓ BAJO LA SERIE ACTAS. TRD 2007: PRODUCTOR <u>GIT DE PLANEACIÓN</u> CREADO MEDIANTE RESOL 148 DE 2004. APLICA DESDE EL 26 DE ABRIL DE 2004 HASTA LA EXPEDICIÓN DEL ACUERDO 004 DE 2013 (15-MAR-2013).	N/A	ACTIVA	INACTIVA	INACTIVA

SERIES	OFICINAS PRODUCTORAS RESPONSABLES EN EL TIEMPO	TRD 2000	TRD 2007	TRD 2010	TRD ACTUAL
	TRD 2010 Y ACTUAL: SE TRAMITA BAJO LA SERIE ACTAS.				
COMPROBANTE DE DIARIO	TRD 2000: PRODUCTOR <u>GIT ADMINISTRATIVO Y FINANCIERO</u> CREADO MEDIANTE RESOL 002 DE 1996. APLICA DESDE EL 31 DE DICIEMBRE DE 1996 AL 20 DE ENERO DE 2004. TRD 2007: SE TRAMITÓ BAJO LA SUBSERIE COMPROBANTE DE DIARIOS DE CAJA Y BANCOS. TRD 2010: SE TRAMITÓ BAJO LA SERIE LOTES. TRD ACTUAL: SE TRAMITA BAJO LA SERIE BOLETINES DIARIOS DE TESORERÍA.	ACTIVA	INACTIVA	INACTIVA	INACTIVA
COMPROBANTES	TRD 2000: SE TRAMITÓ BAJO LA SUBSERIE COMPROBANTE DE DIARIO. TRD 2007: PRODUCTOR <u>GIT DE SERVICIOS GENERALES, ADMINISTRATIVOS Y FINANCIEROS</u> CREADO MEDIANTE RESOL 148 DE 2004. APLICA DESDE EL 26 DE ABRIL DE 2004 AL 16 DE NOVIEMBRE DE 2010. TRD 2010: SE TRAMITÓ BAJO LA SERIE LOTES. TRD ACTUAL: SE TRAMITA BAJO LA SERIE BOLETINES DIARIOS DE TESORERÍA.	N/A	ACTIVA	INACTIVA	INACTIVA
COMPROBANTES DE ALMACÉN	TRD 2000: SE TRAMITÓ BAJO LA SERIE COMPROBANTES DE EGRESO. TRD 2007: SE TRAMITÓ BAJO LA SERIE ÓRDENES. TRD 2010: SE TRAMITÓ BAJO LA SUBSERIE LOTES DE ALMACÉN. TRD ACTUAL: PRODUCTOR <u>GIT DE SERVICIOS GENERALES, ADMINISTRATIVOS Y FINANCIEROS</u> CREADO MEDIANTE RESOL 148 DE 2004. APLICA DESDE LA PROMULGACIÓN DEL ACUERDO AGN 004 DE 2013 (15-MAR - 2013) A LA ACTUALIDAD.	N/A	N/A	N/A	ACTIVA
COMPROBANTES DE EGRESO	TRD 2000: PRODUCTOR <u>GIT ADMINISTRATIVO Y FINANCIERO</u> CREADO MEDIANTE RESOL 002 DE 1996. APLICA DESDE EL 31 DE DICIEMBRE DE 1996 AL 20 DE ENERO DE 2004. TRD 2007: SE TRAMITÓ BAJO LAS SERIES DONACIONES Y ÓRDENES. TRD 2010: SE TRAMITÓ BAJO LA SUBSERIE LOTES DE ALMACÉN. TRD ACTUAL: SE TRAMITA BAJO LA SERIE COMPROBANTES DE ALMACÉN.	ACTIVA	INACTIVA	INACTIVA	INACTIVA

SERIES	OFICINAS PRODUCTORAS RESPONSABLES EN EL TIEMPO	TRD 2000	TRD 2007	TRD 2010	TRD ACTUAL
COMUNICACIONES	<p>TRD 2000: SE TRAMITÓ BAJO LA SERIE CONSECUTIVO CORRESPONDENCIA ENVIADA.</p> <p>TRD 2007: PRODUCTOR <u>GIT DE SERVICIOS GENERALES, ADMINISTRATIVOS Y FINANCIEROS</u> CREADO MEDIANTE RESOL 148 DE 2004. APLICA DESDE EL 26 DE ABRIL DE 2004 AL 16 DE NOVIEMBRE DE 2010.</p> <p>TRD 2010: PRODUCTOR <u>SECRETARÍA GENERAL</u> CREADO MEDIANTE DECRETO 143 DE 2004 DEL 21 DE ENERO DE 2004. APLICA DESDE EL 17 DE NOVIEMBRE DE 2010 HASTA LA EXPEDICIÓN DEL ACUERDO 004 DE 2013 (15-MAR-2013).</p> <p>TRD ACTUAL: SE TRAMITA BAJO LA SERIE CONSECUTIVOS DE COMUNICACIONES OFICIALES.</p>	N/A	ACTIVA	ACTIVA	INACTIVA
COMUNICACIONES DE PRENSA	<p>TRD 2000: PRODUCTOR <u>DESPACHO DEL CONTADOR GENERAL DE LA NACIÓN</u> CREADO MEDIANTE DECRETO 1914 DE 1996. APLICA DESDE EL 23 DE OCTUBRE DE 1996 AL 20 DE ENERO DE 2004.</p> <p>TRD 2007 Y 2010: SE TRAMITÓ BAJO LA SUBSERIE BOLETINES DE PRENSA.</p> <p>TRD ACTUAL: SE TRAMITA BAJO LA SERIE INSTRUMENTOS DE LA INFORMACIÓN Y LA COMUNICACIÓN</p>	ACTIVA	INACTIVA	INACTIVA	INACTIVA
CONCEPTOS	<p>TRD 2000: PRODUCTOR <u>GIT DE CONSOLIDACIÓN Y GIT DE INVESTIGACIÓN</u> CREADOS MEDIANTE RESOL 005 DE 1996. APLICA DESDE EL 31 DE DICIEMBRE DE 1996 AL 21 DE ENERO DE 2004.</p> <p>TRD 2007: PRODUCTOR <u>SUBCONTADURÍA GENERAL Y DE INVESTIGACIÓN</u> CREADO MEDIANTE DECRETO 143 DE 2004. APLICA DESDE EL 21 DE ENERO DE 2004 AL 16 DE NOVIEMBRE DE 2010.</p> <p>PRODUCTOR <u>GIT DE JURÍDICA, GIT DE INVESTIGACIÓN Y NORMAS, GIT DE DOCTRINA Y CAPACITACIÓN</u> CREADO MEDIANTE RESOL 148 DE 2004. APLICA DESDE EL 21 DE ENERO DE 2004 AL 16 DE NOVIEMBRE DE 2010.</p> <p>TRD 2010: PRODUCTOR <u>GIT DE JURÍDICA Y GIT DE DOCTRINA Y CAPACITACIÓN</u> CREADOS MEDIANTE RESOL 148 DE 2004. APLICA DESDE EL 17 DE NOVIEMBRE DE 2010 HASTA LA EXPEDICIÓN DEL ACUERDO 004 DE 2013 (15-MAR-2013).</p> <p>TRD ACTUAL: PRODUCTOR <u>GIT DE</u></p>	ACTIVA	ACTIVA	ACTIVA	ACTIVA

SERIES	OFICINAS PRODUCTORAS RESPONSABLES EN EL TIEMPO	TRD 2000	TRD 2007	TRD 2010	TRD ACTUAL
	<u>DOCTRINA CONTABLE PÚBLICA</u> CREADO MEDIANTE RESOL 078 DE 2022. APLICA DESDE LA PROMULGACIÓN DEL ACUERDO AGN 004 DE 2013 (15-MAR - 2013) A LA ACTUALIDAD.				
CONCEPTOS JURÍDICOS	TRD 2000: PRODUCTOR <u>UNIDAD JURÍDICA</u> CREADO MEDIANTE RESOL 005 DE 1996. APLICA DESDE EL 31 DE DICIEMBRE DE 1996 AL 20 DE ENERO DE 2004. TRD 2007, 2010 Y ACTUAL: SE TRAMITA BAJO LA SUBSERIE CONCEPTOS JURÍDICOS.	ACTIVA	INACTIVA	INACTIVA	INACTIVA
CONCILIACIONES	TRD 2000: SE TRAMITÓ BAJO LA SERIE INFORMES. TRD 2007 Y 2010: PRODUCTOR <u>GIT DE SERVICIOS GENERALES, ADMINISTRATIVOS Y FINANCIEROS</u> CREADO MEDIANTE RESOL 148 DE 2004. APLICA DESDE EL 26 DE ABRIL DE 2004 HASTA LA EXPEDICIÓN DEL ACUERDO 004 DE 2013 (15-MAR-2013). TRD ACTUAL: SE TRAMITA BAJO LA SERIE CONCILIACIONES CONTABLES.	N/A	ACTIVA	ACTIVA	INACTIVA
CONCILIACIONES CONTABLES	TRD 2000: SE TRAMITÓ BAJO LA SERIE INFORMES. TRD 2007 Y 2010: SE TRAMITÓ BAJO LA SERIE CONCILIACIONES. TRD ACTUAL: PRODUCTOR <u>GIT DE SERVICIOS GENERALES, ADMINISTRATIVOS Y FINANCIEROS</u> CREADO MEDIANTE RESOL 148 DE 2004. APLICA DESDE LA PROMULGACIÓN DEL ACUERDO AGN 004 DE 2013 (15-MAR - 2013) A LA ACTUALIDAD.	N/A	N/A	N/A	ACTIVA

SERIES	OFICINAS PRODUCTORAS RESPONSABLES EN EL TIEMPO	TRD 2000	TRD 2007	TRD 2010	TRD ACTUAL
CONCURSO	TRD 2000: PRODUCTOR <u>GIT DE DESARROLLO DE PERSONAL</u> CREADO MEDIANTE RESOL 002 DE 1996. APLICA DESDE EL 31 DE DICIEMBRE DE 1996 AL 20 DE ENERO DE 2004. TRD 2007: NO SE CONTEMPLÓ. TRD 2010: SE TRAMITÓ BAJO LA SERIE CONVOCATORIAS. TRD ACTUAL: SE TRAMITA BAJO LA SUBSERIE DE PLANES ANUALES DE EMPLEOS VACANTES.	ACTIVA	INACTIVA	INACTIVA	INACTIVA
CONSECUTIVO CORRESPONDENCIA ENVIADA	TRD 2000: PRODUCTOR <u>GIT ADMINISTRATIVO Y FINANCIERO</u> CREADO MEDIANTE RESOL 002 DE 1996. APLICA DESDE EL 31 DE DICIEMBRE DE 1996 AL 20 DE ENERO DE 2004. TRD 2007 Y 2010: SE TRAMITÓ BAJO LA SERIE COMUNICACIONES. TRD ACTUAL: SE TRAMITA BAJO LA SERIE CONSECUTIVOS DE COMUNICACIONES OFICIALES.	ACTIVA	INACTIVA	INACTIVA	INACTIVA
CONSECUTIVOS	TRD 2000: NO SE PRODUCE TRD 2007: PRODUCTOR <u>GIT DE SERVICIOS GENERALES, ADMINISTRATIVOS Y FINANCIEROS</u> CREADO MEDIANTE RESOL 148 DE 2004. APLICA DESDE EL 26 DE ABRIL DE 2004 AL 16 DE NOVIEMBRE DE 2010. TRD 2010 Y ACTUAL: NO SE PRODUCE, ES DOCUMENTACIÓN DE APOYO.	N/A	ACTIVA	INACTIVA	INACTIVA
CONSECUTIVOS DE COMUNICACIONES OFICIALES	TRD 2000: SE TRAMITÓ BAJO LA SERIE CONSECUTIVO CORRESPONDENCIA ENVIADA. TRD 2007 Y 2010: SE TRAMITÓ BAJO LA SERIE COMUNICACIONES. TRD ACTUAL: PRODUCTOR <u>SECRETARÍA GENERAL</u> CREADO MEDIANTE DECRETO 1914 DE 1996. APLICA DESDE LA PROMULGACIÓN DEL ACUERDO AGN 004 DE 2013 (15-MAR -2013) A LA ACTUALIDAD.	N/A	N/A	N/A	ACTIVA
CONSOLIDACIÓN	TRD 2000: SE TRAMITÓ BAJO LA SUBSERIE INFORMES CONSOLIDACIÓN. TRD 2007: NO SE PRODUCE TRD 2010: PRODUCTOR <u>GIT DE PROCESAMIENTO Y ANÁLISIS DE PRODUCTOS</u> CREADO MEDIANTE RESOL 148 DE 2004. APLICA DESDE EL 17 DE NOVIEMBRE DE 2010 HASTA LA EXPEDICIÓN DEL ACUERDO 004 DE 2013 (15-MAR-2013). TRD ACTUAL: SE TRAMITA BAJO LA	N/A	N/A	ACTIVA	INACTIVA

SERIES	OFICINAS PRODUCTORAS RESPONSABLES EN EL TIEMPO	TRD 2000	TRD 2007	TRD 2010	TRD ACTUAL
	SUBSERIE REGISTROS DE CONSOLIDACIÓN DE LA INFORMACIÓN CONTABLE.				
CONSTITUCIONES	TRD 2000 Y 2007: NO SE PRODUCE TRD 2010: PRODUCTOR <u>GIT DE SERVICIOS GENERALES, ADMINISTRATIVOS Y FINANCIEROS</u> CREADO MEDIANTE RESOL 148 DE 2004. APLICA DESDE EL 26 DE ABRIL DE 2004 AL 16 DE NOVIEMBRE DE 2010. TRD ACTUAL: SE TRAMITA BAJO LA SUBSERIE REGISTROS DE CUENTAS POR PAGAR.	N/A	N/A	ACTIVA	INACTIVA
CONTRATOS	TRD 2000: PRODUCTOR <u>UNIDAD JURÍDICA</u> CREADO MEDIANTE RESOL 005 DE 1996. APLICA DESDE EL 31 DE DICIEMBRE DE 1996 AL 20 DE ENERO DE 2004. TRD 2007: PRODUCTOR <u>GIT DE SERVICIOS GENERALES, ADMINISTRATIVOS Y FINANCIEROS</u> CREADO MEDIANTE RESOL 148 DE 2004. APLICA DESDE EL 21 DE ENERO DE 2004 AL 16 DE NOVIEMBRE DE 2010. TRD 2010: PRODUCTOR <u>SECRETARÍA GENERAL</u> CREADO MEDIANTE DECRETO 143 DE 2004. APLICA DESDE EL 17 DE NOVIEMBRE DE 2010 HASTA LA EXPEDICIÓN DEL ACUERDO 004 DE 2013 (15-MAR-2013). TRD ACTUAL: PRODUCTOR <u>GIT DE SERVICIOS GENERALES, ADMINISTRATIVOS Y FINANCIEROS</u> CREADO MEDIANTE RESOL 148 DE 2004. APLICA DESDE LA PROMULGACIÓN DEL ACUERDO AGN 004 DE 2013 (15-MAR - 2013) A LA ACTUALIDAD.	ACTIVA	ACTIVA	ACTIVA	ACTIVA
CONTROL DE GESTIÓN ADMINISTRATIVA	TRD 2000: PRODUCTOR <u>UNIDAD DE PLANEACIÓN</u> CREADO MEDIANTE DECRETO 1914 DE 1996. APLICA DESDE EL 23 DE OCTUBRE DE 1996 AL 20 DE ENERO DE 2004. TRD 2007, 2010 Y ACTUAL: NO SE PRODUCE PORQUE ES DOCUMENTACIÓN DE APOYO.	ACTIVA	INACTIVA	INACTIVA	INACTIVA

SERIES	OFICINAS PRODUCTORAS RESPONSABLES EN EL TIEMPO	TRD 2000	TRD 2007	TRD 2010	TRD ACTUAL
CONTROLES DE ACTIVIDADES	TRD 2000: PRODUCTOR <u>UNIDAD DE PLANEACIÓN</u> CREADO MEDIANTE DECRETO 1914 DE 1996. APLICA DESDE EL 23 DE OCTUBRE DE 1996 AL 20 DE ENERO DE 2004. TRD 2007 Y 2010: SE TRAMITÓ BAJO LA SERIE INSTRUMENTOS DE CONTROL. TRD ACTUAL: SE TRAMITA BAJO LA SERIE INSTRUMENTOS DE REGISTRO Y CONTROL.	ACTIVA	INACTIVA	INACTIVA	INACTIVA
CONVENIOS	TRD 2000: NO SE PRODUCE TRD 2007: PRODUCTOR SUBCONTADURÍA DE CENTRALIZACIÓN DE LA INFORMACIÓN CREADO MEDIANTE DECRETO 143 DE 2004. APLICA DESDE EL 21 DE ENERO DE 2004 AL 16 DE NOVIEMBRE DE 2010. PRODUCTOR GIT DE JURÍDICA Y GIT DE TALENTO HUMANO CREADOS MEDIANTE RESOL 148 DE 2004. APLICA DESDE EL 26 DE ABRIL DE 2004 AL 16 DE NOVIEMBRE DE 2010. TRD 2010: PRODUCTOR GIT DE JURÍDICA Y GIT DE TALENTO HUMANO CREADOS MEDIANTE RESOL 148 DE 2004. APLICA DESDE EL 26 DE ABRIL DE 2004 A LA ACTUALIDAD. APLICA DESDE EL 17 DE NOVIEMBRE DE 2010 HASTA LA EXPEDICIÓN DEL ACUERDO 004 DE 2013 (15-MAR-2013). TRD ACTUAL: PRODUCTOR GIT DE SERVICIOS GENERALES, ADMINISTRATIVOS Y FINANCIEROS CREADO MEDIANTE RESOL 148 DE 2004. APLICA DESDE LA PROMULGACIÓN DEL ACUERDO AGN 004 DE 2013 (15-MAR - 2013) A LA ACTUALIDAD.	N/A	ACTIVA	ACTIVA	ACTIVA
CONVENIOS INTERINSTITUCIONALES	TRD 2000: PRODUCTOR <u>UNIDAD JURÍDICA</u> CREADO MEDIANTE RESOL 005 DE 1996. APLICA DESDE EL 31 DE DICIEMBRE DE 1996 AL 20 DE ENERO DE 2004. TRD 2007, 2010 Y ACTUAL: SE TRAMITA BAJO LA SUBSERIE CONVENIOS.	ACTIVA	INACTIVA	INACTIVA	INACTIVA
CONVENIOS UNIVERSITARIOS	TRD 2000: PRODUCTOR <u>GIT DE INVESTIGACIÓN</u> CREADO MEDIANTE RESOL 005 DE 1996. APLICA DESDE EL 31 DE DICIEMBRE DE 1996 AL 20 DE ENERO DE 2004. TRD 2007, 2010 Y ACTUAL: SE TRAMITA BAJO LA SUBSERIE CONVENIOS.	ACTIVA	INACTIVA	INACTIVA	INACTIVA

SERIES	OFICINAS PRODUCTORAS RESPONSABLES EN EL TIEMPO	TRD 2000	TRD 2007	TRD 2010	TRD ACTUAL
CONVOCATORIAS	<p>TRD 2000: SE TRAMITÓ BAJO LA SERIE CONCURSOS.</p> <p>TRD 2007: NO SE CONTEMPLÓ</p> <p>TRD 2010: PRODUCTOR <u>GIT DE TALENTO HUMANO CREADO MEDIANTE RESOL 148 DE 2004. APLICA DESDE EL 17 DE NOVIEMBRE DE 2010 HASTA LA EXPEDICIÓN DEL ACUERDO 004 DE 2013 (15-MAR-2013).</u></p> <p>TRD ACTUAL: SE TRAMITA BAJO LA SUBSERIE DE PLANES ANUALES DE EMPLEOS VACANTES.</p>	N/A	N/A	ACTIVA	INACTIVA
COORDINACIÓN DE EVENTOS	<p>TRD 2000: PRODUCTOR <u>GIT DE CAPACITACIÓN INSTITUCIONAL CREADO MEDIANTE RESOL 005 DE 1996. APLICA DESDE EL 31 DE DICIEMBRE DE 1996 AL 20 DE ENERO DE 2004.</u></p> <p>TRD 2007 Y 2010: SE TRAMITÓ BAJO LA SERIE PROGRAMAS.</p> <p>TRD ACTUAL: SE TRAMITA BAJO LA SUBSERIE REGISTROS DE LOGÍSTICA DE CAPACITACIÓN, DIVULGACIÓN Y ASISTENCIA TÉCNICA.</p>	ACTIVA	INACTIVA	INACTIVA	INACTIVA
CUENTAS	<p>TRD 2000: SE TRAMITÓ BAJO LA SERIE INFORMES FINANCIERA CUENTA FISCAL.</p> <p>TRD 2007: PRODUCTOR <u>GIT DE PLANEACIÓN CREADO MEDIANTE RESOL 148 DE 2004. APLICA DESDE EL 26 DE ABRIL DE 2004 AL 16 DE NOVIEMBRE DE 2010.</u></p> <p>TRD 2010 Y ACTUAL: NO SE PRODUCE</p>	N/A	ACTIVA	INACTIVA	INACTIVA
DECLARACIONES TRIBUTARIAS	<p>TRD 2000: SE TRAMITÓ BAJO LA SERIE CERTIFICADOS DE INGRESOS Y RETENCIONES.</p> <p>TRD 2007: PRODUCTOR <u>GIT DE SERVICIOS GENERALES, ADMINISTRATIVOS Y FINANCIEROS CREADO MEDIANTE RESOL 148 DE 2004. APLICA DESDE EL 26 DE ABRIL DE 2004 AL 16 DE NOVIEMBRE DE 2010.</u></p> <p>TRD 2010: SE TRAMITÓ BAJO LA SERIE CERTIFICADOS.</p> <p>TRD ACTUAL: PRODUCTOR <u>GIT DE SERVICIOS GENERALES, ADMINISTRATIVOS Y FINANCIEROS CREADO MEDIANTE RESOL 148 DE 2004. APLICA DESDE LA PROMULGACIÓN DEL ACUERDO AGN 004 DE 2013 (15-MAR - 2013) A LA ACTUALIDAD.</u></p>	N/A	ACTIVA	INACTIVA	ACTIVA

SERIES	OFICINAS PRODUCTORAS RESPONSABLES EN EL TIEMPO	TRD 2000	TRD 2007	TRD 2010	TRD ACTUAL
DEMANDAS	<p>TRD 2000: PRODUCTOR <u>UNIDAD JURÍDICA</u> CREADO MEDIANTE RESOL 005 DE 1996. APLICA DESDE EL 31 DE DICIEMBRE DE 1996 AL 20 DE ENERO DE 2004.</p> <p>TRD 2007 Y 2010: SE TRAMITÓ BAJO LA SERIE PROCESOS.</p> <p>TRD ACTUAL: SE TRAMITA BAJO LA SERIE PROCESOS JURÍDICOS.</p>	ACTIVA	INACTIVA	INACTIVA	INACTIVA
DERECHOS DE PETICIÓN	<p>TRD 2000: SE TRAMITÓ BAJO LA SERIE SERVICIO AL USUARIO.</p> <p>TRD 2007: PRODUCTOR <u>SUBCONTADURÍA GENERAL Y DE INVESTIGACIÓN</u> CREADO MEDIANTE DECRETO 143 DE 2004. APLICA DESDE EL 21 DE ENERO DE 2004 AL 16 DE NOVIEMBRE DE 2010.</p> <p>PRODUCTOR <u>GIT DE JURÍDICA, GIT DE PROCESAMIENTO Y ANÁLISIS DE PRODUCTOS, GIT DE ESTADÍSTICAS Y ANÁLISIS ECONÓMICO Y GIT DE TALENTO HUMANO</u> CREADOS MEDIANTE RESOL 148 DE 2004. APLICA DESDE EL 26 DE ABRIL DE 2004 AL 16 DE NOVIEMBRE DE 2010.</p> <p>PRODUCTOR <u>GIT DE BOLETÍN DEUDORES MOROSOS DEL ESTADO</u> CREADO MEDIANTE RESOL 340 DE 2005. APLICA DESDE EL 30 DE AGOSTO DE 2005 AL 22 DE ENERO DE 2008 CUANDO LAS FUNCIONES SON ASUMIDAS POR EL GIT DE VALIDACIÓN Y ESTADÍSTICA MEDIANTE RESOL 023 DE 2008 Y SE DEJA DE PRODUCIR ESTA SERIE.</p> <p>TRD 2010: PRODUCTOR <u>GIT DE JURÍDICA</u> CREADO MEDIANTE RESOL 148 DE 2004. APLICA DESDE EL 17 DE NOVIEMBRE DE 2010 HASTA LA EXPEDICIÓN DEL ACUERDO 004 DE 2013 (15-MAR-2013).</p> <p>TRD ACTUAL: PRODUCTOR <u>DESPACHO DEL CONTADOR GENERAL DE LA NACIÓN, SUBCONTADURÍA GENERAL Y DE INVESTIGACIÓN, SUBCONTADURÍA DE CENTRALIZACIÓN DE LA INFORMACIÓN, SUBCONTADURÍA DE CONSOLIDACIÓN DE LA INFORMACIÓN Y SECRETARÍA GENERAL</u> CREADOS MEDIANTE DECRETO 143 DE 2004. APLICA DESDE LA PROMULGACIÓN DEL ACUERDO AGN 004 DE 2013 (15-MAR -2013) A LA ACTUALIDAD.</p> <p>PRODUCTOR <u>GIT DE JURÍDICA</u> CREADO MEDIANTE RESOL 148 DE 2004. APLICA DESDE LA PROMULGACIÓN DEL</p>	N/A	ACTIVA	ACTIVA	ACTIVA

SERIES	OFICINAS PRODUCTORAS RESPONSABLES EN EL TIEMPO	TRD 2000	TRD 2007	TRD 2010	TRD ACTUAL
	ACUERDO AGN 004 DE 2013 (15-MAR - 2013) A LA ACTUALIDAD.				
DESARROLLO Y MANTENIMIENTO DE SOFTWARE	TRD 2000: SE TRAMITÓ BAJO LA SERIE APLICACIONES SOFTWARE. TRD 2007: SE TRAMITÓ BAJO LA SERIE APLICACIONES. TRD 2010: PRODUCTOR <u>GIT DE APOYO INFORMÁTICO</u> CREADO MEDIANTE RESOL 148 DE 2004. APLICA DESDE EL 26 DE ABRIL DE 2004 A LA ACTUALIDAD (DE ENCONTRARSE DOCUMENTACIÓN ANTIGUA O RECIENTE). TRD ACTUAL: SE TRAMITA BAJO LA SERIE INSTRUMENTOS DE DESARROLLO Y ADMINISTRACIÓN DE SISTEMAS DE INFORMACIÓN.	N/A	N/A	ACTIVA	INACTIVA
DICCIONARIO DE TÉRMINOS DE CONTADURÍA PÚBLICA	TRD 2000: PRODUCTOR <u>GIT DE INVESTIGACIÓN</u> CREADO MEDIANTE RESOL 005 DE 1996. APLICA DESDE EL 31 DE DICIEMBRE DE 1996 AL 20 DE ENERO DE 2004. TRD 2007, 2010 Y ACTUAL: NO SE PRODUCE	ACTIVA	INACTIVA	INACTIVA	INACTIVA
DICTÁMENES	TRD 2000: NO SE PRODUCE TRD 2007: PRODUCTOR <u>DESPACHO DEL CONTADOR GENERAL DE LA NACIÓN</u> CREADO MEDIANTE DECRETO 143 DE 2004. APLICA DESDE EL 21 DE ENERO DE 2004 AL 16 DE NOVIEMBRE DE 2010. TRD 2010 Y ACTUAL: NO SE PRODUCE	N/A	ACTIVA	INACTIVA	INACTIVA
DISCURSOS	TRD 2000: PRODUCTOR <u>DESPACHO DEL CONTADOR GENERAL DE LA NACIÓN</u> CREADO MEDIANTE DECRETO 1914 DE 1996. APLICA DESDE EL 23 DE OCTUBRE DE 1996 AL 20 DE ENERO DE 2004. TRD 2007, 2010 Y ACTUAL: NO SE PRODUCE	ACTIVA	INACTIVA	INACTIVA	INACTIVA
DOCTRINA	TRD 2000: PRODUCTOR <u>ZONA 2 PACÍFICO NORTE, ZONA 3 REGIONES PACÍFICO SUR, AMAZONÍA Y ORINOQUÍA Y ZONA 4 REGIONES ANDINA CENTRO Y ANDINA SUR</u> CREADO MEDIANTE RESOL 005 DE 1996. APLICA DESDE EL 31 DE DICIEMBRE DE 1996 AL 20 DE ENERO DE 2004. TRD 2007: SE TRAMITÓ BAJO LA SERIE CONCEPTOS. TRD 2010: SE TRAMITÓ BAJO LA SERIE REQUERIMIENTOS. TRD ACTUAL: SE TRAMITA BAJO LA SERIE INSTRUMENTOS DE	ACTIVA	INACTIVA	INACTIVA	INACTIVA

SERIES	OFICINAS PRODUCTORAS RESPONSABLES EN EL TIEMPO	TRD 2000	TRD 2007	TRD 2010	TRD ACTUAL
	NORMALIZACIÓN Y REGULACIÓN DE LA CONTABILIDAD PÚBLICA.				
DOCTRINA CONTABLE	<p>TRD 2000: PRODUCTOR <u>ZONA 1 CARIBE NORTE</u> CREADO MEDIANTE RESOL 005 DE 1996. APLICA DESDE EL 31 DE DICIEMBRE DE 1996 AL 20 DE ENERO DE 2004.</p> <p>TRD 2007: SE TRAMITÓ BAJO LA SERIE CONCEPTOS.</p> <p>TRD 2010: SE TRAMITÓ BAJO LA SERIE REQUERIMIENTOS.</p> <p>TRD ACTUAL: SE TRAMITA BAJO LA SERIE INSTRUMENTOS DE NORMALIZACIÓN Y REGULACIÓN DE LA CONTABILIDAD PÚBLICA.</p>	ACTIVA	INACTIVA	INACTIVA	INACTIVA
DOCTRINA CONTABLE PÚBLICA	<p>TRD 2000: PRODUCTOR <u>GIT DE INVESTIGACIÓN</u> CREADO MEDIANTE RESOL 005 DE 1996. APLICA DESDE EL 31 DE DICIEMBRE DE 1996 AL 20 DE ENERO DE 2004.</p> <p>TRD 2007: SE TRAMITÓ BAJO LA SERIE CONCEPTOS.</p> <p>TRD 2010: SE TRAMITÓ BAJO LA SERIE REQUERIMIENTOS.</p> <p>TRD ACTUAL: SE TRAMITA BAJO LA SERIE INSTRUMENTOS DE NORMALIZACIÓN Y REGULACIÓN DE LA CONTABILIDAD PÚBLICA.</p>	ACTIVA	INACTIVA	INACTIVA	INACTIVA
DOCUMENTOS	<p>TRD 2000: PRODUCTOR <u>DESPACHO DEL CONTADOR GENERAL DE LA NACIÓN</u> CREADO MEDIANTE DECRETO 1914 DE 1996. APLICA DESDE EL 23 DE OCTUBRE DE 1996 AL 20 DE ENERO DE 2004.</p> <p>TRD 2007, 2010 Y ACTUAL: NO SE PRODUCE</p>	ACTIVA	INACTIVA	INACTIVA	INACTIVA
DONACIONES	<p>TRD 2000: SE TRAMITÓ BAJO LA SERIE COMPROBANTES DE EGRESO.</p> <p>TRD 2007: PRODUCTOR <u>GIT DE SERVICIOS GENERALES, ADMINISTRATIVOS Y FINANCIEROS</u> CREADO MEDIANTE RESOL 148 DE 2004. CREADO MEDIANTE RESOL 148 DE 2004. APLICA DESDE EL 26 DE ABRIL DE 2004</p>	N/A	ACTIVA	INACTIVA	INACTIVA

SERIES	OFICINAS PRODUCTORAS RESPONSABLES EN EL TIEMPO	TRD 2000	TRD 2007	TRD 2010	TRD ACTUAL
	AL 16 DE NOVIEMBRE DE 2010. TRD 2010: SE TRAMITÓ BAJO LA SUBSERIE LOTES DE ALMACÉN. TRD ACTUAL: SE TRAMITA BAJO LA SERIE COMPROBANTES DE ALMACÉN.				
EJECUCIÓN PRESUPUESTAL	TRD 2000: PRODUCTOR <u>GIT ADMINISTRATIVO Y FINANCIERO</u> CREADO MEDIANTE RESOL 002 DE 1996. APLICA DESDE EL 31 DE DICIEMBRE DE 1996 AL 20 DE ENERO DE 2004. TRD 2007 Y TRD 2010: PRODUCTOR <u>GIT DE SERVICIOS GENERALES, ADMINISTRATIVOS Y FINANCIEROS</u> CREADO MEDIANTE RESOL 148 DE 2004. APLICA DESDE EL 26 DE ABRIL DE 2004 HASTA LA EXPEDICIÓN DEL ACUERDO 004 DE 2013 (15-MAR-2013). TRD ACTUAL: SE TRAMITA BAJO LA SERIE INFORMES.	ACTIVA	ACTIVA	ACTIVA	INACTIVA
ELABORACIÓN Y MODIFICACIÓN DE UN PROCEDIMIENTO CHIP	TRD 2000 Y 2007: NO SE PRODUCE TRD 2010: PRODUCTOR <u>GIT DE CHIP</u> CREADO MEDIANTE RESOL 024 DE 2008. APLICA DESDE EL 22 DE ENERO DE 2008 HASTA LA EXPEDICIÓN DEL ACUERDO 004 DE 2013 (15-MAR-2013). TRD ACTUAL: SE TRAMITA A TRAVÉS DE LA SERIE REQUERIMIENTOS.	N/A	N/A	ACTIVA	INACTIVA
ESTADOS FINANCIEROS	TRD 2000, 2007 Y 2010: SE TRAMITÓ BAJO LA SERIE INFORMES. TRD ACTUAL: PRODUCTOR <u>GIT DE SERVICIOS GENERALES, ADMINISTRATIVOS Y FINANCIEROS</u> CREADO MEDIANTE RESOL 148 DE 2004. APLICA DESDE LA PROMULGACIÓN DEL ACUERDO AGN 004 DE 2013 (15-MAR - 2013) A LA ACTUALIDAD.	N/A	N/A	N/A	ACTIVA
ESTUDIOS	TRD 2000: SE TRAMITÓ BAJO LA SERIE ESTUDIOS TÉCNICOS ESPECIALES TRD 2007: SE TRAMITÓ BAJO LA SERIE INFORMES. TRD 2010: SE TRAMITÓ BAJO LA SERIE INVESTIGACIONES. TRD ACTUAL: PRODUCTOR <u>GIT DE INVESTIGACIÓN Y NORMAS Y GIT DE ESTADÍSTICA Y ANÁLISIS ECONÓMICO-CREADOS</u> MEDIANTE RESOL 148 DE 2004. APLICA DESDE LA PROMULGACIÓN DEL ACUERDO AGN 004 DE 2013 (15-MAR -2013) A LA ACTUALIDAD.	N/A	N/A	N/A	ACTIVA

SERIES	OFICINAS PRODUCTORAS RESPONSABLES EN EL TIEMPO	TRD 2000	TRD 2007	TRD 2010	TRD ACTUAL
ESTUDIOS TÉCNICOS ESPECIALES	TRD 2000: PRODUCTOR <u>GIT DE EMPRESAS ESTATALES Y GIT DE ESTUDIOS ECONÓMICOS</u> CREADOS MEDIANTE RESOL 005 DE 1996. APLICA DESDE EL 31 DE DICIEMBRE DE 1996 AL 20 DE ENERO DE 2004. TRD 2007: SE TRAMITÓ BAJO LA SERIE INFORMES. TRD 2010: SE TRAMITÓ BAJO LA SERIE INVESTIGACIONES. TRD ACTUAL: SE TRAMITÓ BAJO LA SERIE ESTUDIOS.	ACTIVA	INACTIVA	INACTIVA	INACTIVA
EVALUACIÓN SEMESTRAL	TRD 2000: PRODUCTOR <u>UNIDAD DE PLANEACIÓN</u> CREADO MEDIANTE DECRETO 1914 DE 1996. APLICA DESDE EL 23 DE OCTUBRE DE 1996 AL 20 DE ENERO DE 2004. TRD 2007, 2010 Y ACTUAL: SE TRAMITÓ BAJO LA SERIE INFORMES.	ACTIVA	INACTIVA	INACTIVA	INACTIVA
EXPEDIENTE ENTIDADES PÚBLICAS TERRITORIALES	TRD 2000: PRODUCTOR <u>ZONA 1 CARIBE NORTE, ZONA 2 PACÍFICO NORTE, ZONA 3 REGIONES PACÍFICO SUR, AMAZONÍA Y ORINOQUÍA Y ZONA 4 REGIONES ANDINA CENTRO Y ANDINA SUR</u> CREADOS MEDIANTE RESOL 005 DE 1996. APLICA DESDE EL 31 DE DICIEMBRE DE 1996 AL 20 DE ENERO DE 2004. TRD 2007, 2010 Y ACTUAL: NO SE PRODUCE	ACTIVA	INACTIVA	INACTIVA	INACTIVA
EXPEDIENTE INVESTIGACIÓN DISCIPLINARIA	TRD 2000: PRODUCTOR <u>UNIDAD JURÍDICA</u> CREADO MEDIANTE RESOL 005 DE 1996. APLICA DESDE EL 31 DE DICIEMBRE DE 1996 AL 20 DE ENERO DE 2004. TRD 2007 Y 2010: SE TRAMITA BAJO LA SUBSERIE INVESTIGACIONES DISCIPLINARIAS. TRD ACTUAL: SE TRAMITA BAJO LA SUBSERIE PROCESOS DISCIPLINARIOS.	ACTIVA	INACTIVA	INACTIVA	INACTIVA
EXPEDIENTES ENTIDADES PÚBLICAS	TRD 2000: PRODUCTOR <u>GIT DE EMPRESAS ESTATALES, GIT DE ADMINISTRACIÓN CENTRAL Y GIT DE ESTABLECIMIENTOS PÚBLICOS</u> CREADOS MEDIANTE RESOL 005 DE 1996. APLICA DESDE EL 31 DE DICIEMBRE DE 1996 AL 20 DE ENERO DE 2004. TRD 2007, 2010 Y ACTUAL: NO SE PRODUCE	ACTIVA	INACTIVA	INACTIVA	INACTIVA

SERIES	OFICINAS PRODUCTORAS RESPONSABLES EN EL TIEMPO	TRD 2000	TRD 2007	TRD 2010	TRD ACTUAL
FORMATO	TRD 2000: NO SE PRODUCE TRD 2007: SE TRAMITÓ BAJO LA SERIE INSTRUMENTOS DE CONTROL. TRD 2010: PRODUCTOR <u>SECRETARÍA GENERAL</u> CREADO MEDIANTE DECRETO 143 DE 2004. APLICA DESDE EL 17 DE NOVIEMBRE DE 2010 HASTA LA EXPEDICIÓN DEL ACUERDO 004 DE 2013 (15-MAR-2013). TRD ACTUAL: SE TRAMITA BAJO LA SERIE INSTRUMENTOS DE REGISTRO Y CONTROL.	N/A	N/A	ACTIVA	INACTIVA
GENERACIÓN DE RECOMENDACIONES DE SEGURIDAD	TRD 2000: NO SE PRODUCE TRD 2007: SE TRAMITÓ BAJO LA SERIE SEGURIDAD. TRD 2010: PRODUCTOR <u>GIT DE APOYO INFORMÁTICO</u> CREADO MEDIANTE RESOL 148 DE 2004. APLICA DESDE EL 17 DE NOVIEMBRE DE 2010 HASTA LA EXPEDICIÓN DEL ACUERDO 004 DE 2013 (15-MAR-2013). TRD ACTUAL: SE TRAMITA BAJO LA SUBSERIE PLANES DE SEGURIDAD Y PRIVACIDAD DE LA INFORMACIÓN.	N/A	N/A	ACTIVA	INACTIVA
GESTIÓN ADMINISTRATIVA	TRD 2000 Y 2007: NO SE PRODUCE TRD 2010: PRODUCTOR <u>GIT DE APOYO INFORMÁTICO</u> CREADO MEDIANTE RESOL 148 DE 2004. APLICA DESDE EL 26 DE ABRIL DE 2004 A LA ACTUALIDAD (DE ENCONTRARSE DOCUMENTACIÓN ANTIGUA O RECIENTE). TRD ACTUAL: NO SE PRODUCE	N/A	N/A	ACTIVA	INACTIVA
GESTIÓN DE LA INFORMACIÓN	TRD 2000: NO SE PRODUCE TRD 2007: PRODUCTOR <u>GIT DE PROYECTOS ESPECIALES</u> CREADO MEDIANTE RESOL 148 DE 2004. APLICA DESDE EL 26 DE ABRIL DE 2004 AL 16 DE NOVIEMBRE DE 2010. TRD 2010: SE TRAMITÓ BAJO LA SERIE MANTENIMIENTOS. TRD ACTUAL: SE TRAMITA BAJO LA SERIE REQUERIMIENTOS.	N/A	ACTIVA	INACTIVA	INACTIVA
GESTIÓN DE TARIFA POSTAL REDUCIDA	TRD 2000: PRODUCTOR <u>GIT DE CAPACITACIÓN INSTITUCIONAL</u> CREADO MEDIANTE RESOL 005 DE 1996. APLICA DESDE EL 31 DE DICIEMBRE DE 1996 AL 20 DE ENERO DE 2004. TRD 2007, 2010 Y ACTUAL: NO SE PRODUCE	ACTIVA	INACTIVA	INACTIVA	INACTIVA

SERIES	OFICINAS PRODUCTORAS RESPONSABLES EN EL TIEMPO	TRD 2000	TRD 2007	TRD 2010	TRD ACTUAL
GESTIÓN DOCUMENTAL	<p>TRD 2000: NO SE PRODUCE</p> <p>TRD 2007: PRODUCTOR <u>GIT DE SERVICIOS GENERALES, ADMINISTRATIVOS Y FINANCIEROS</u> CREADO MEDIANTE RESOL 148 DE 2004. APLICA DESDE EL 26 DE ABRIL DE 2004 AL 16 DE NOVIEMBRE DE 2010.</p> <p>TRD 2010: PRODUCTOR <u>SECRETARÍA GENERAL</u> CREADO MEDIANTE DECRETO 143 DE 2004. APLICA DESDE EL 17 DE NOVIEMBRE DE 2010 HASTA LA EXPEDICIÓN DEL ACUERDO 004 DE 2013 (15-MAR-2013).</p> <p>TRD ACTUAL: SE TRAMITA BAJO LA SERIE INSTRUMENTOS ARCHIVÍSTICOS.</p>	N/A	ACTIVA	ACTIVA	INACTIVA
HISTORIALES DE VEHÍCULOS	<p>TRD 2000, 2007 Y 2010: NO SE PRODUCE</p> <p>TRD ACTUAL: PRODUCTOR <u>GIT DE SERVICIOS GENERALES, ADMINISTRATIVOS Y FINANCIEROS</u> CREADO MEDIANTE RESOL 148 DE 2004. APLICA DESDE LA PROMULGACIÓN DEL ACUERDO AGN 004 DE 2013 (15-MAR - 2013) A LA ACTUALIDAD.</p>	N/A	N/A	N/A	ACTIVA
HISTORIAS LABORALES	<p>TRD 2000: PRODUCTOR <u>GIT DE DESARROLLO DE PERSONAL</u> CREADO MEDIANTE RESOL 002 DE 1996. APLICA DESDE EL 31 DE DICIEMBRE DE 1996 AL 20 DE ENERO DE 2004.</p> <p>TRD 2007: PRODUCTOR <u>GIT DE TALENTO HUMANO</u> CREADO MEDIANTE RESOL 148 DE 2004. APLICA DESDE EL 26 DE ABRIL DE 2004 AL 16 DE NOVIEMBRE DE 2010.</p> <p>TRD 2010: PRODUCTOR <u>GIT DE NÓMINA Y PRESTACIONES</u> CREADO MEDIANTE RESOL 148 DE 2004. APLICA DESDE EL 17 DE NOVIEMBRE DE 2010 HASTA LA EXPEDICIÓN DEL ACUERDO 004 DE 2013 (15-MAR-2013).</p> <p>TRD ACTUAL: PRODUCTOR <u>GIT DE TALENTO HUMANO Y DE PRESTACIONES SOCIALES</u> CREADO MEDIANTE RESOL 125 DE 2021 EL CUAL UNIFICÓ LOS GIT DE TALENTO HUMANO Y GIT DE NÓMINA Y PRESTACIONES. APLICA DESDE LA PROMULGACIÓN DEL ACUERDO AGN 004 DE 2013 (15-MAR -2013) A LA ACTUALIDAD.</p>	ACTIVA	ACTIVA	ACTIVA	ACTIVA

SERIES	OFICINAS PRODUCTORAS RESPONSABLES EN EL TIEMPO	TRD 2000	TRD 2007	TRD 2010	TRD ACTUAL
INCLUSIÓN DE UN USUARIO ESTRATÉGICO EN EL CHIP	TRD 2000 Y 2007: NO SE PRODUCE TRD 2010: PRODUCTOR <u>GIT DE CHIP</u> CREADO MEDIANTE RESOL 024 DE 2008. APLICA DESDE EL 22 DE ENERO DE 2008 HASTA LA EXPEDICIÓN DEL ACUERDO 004 DE 2013 (15-MAR-2013). TRD ACTUAL: SE TRAMITA A TRAVÉS DE LA SERIE REQUERIMIENTOS.	N/A	N/A	ACTIVA	INACTIVA
INFORME DE ACTIVIDADES	TRD 2000: PRODUCTOR <u>UNIDAD INFORMÁTICA</u> CREADA MEDIANTE LA RESOL 005 DE 1996. APLICA DESDE EL 31 DE DICIEMBRE DE 1996 AL 20 DE ENERO DE 2004. TRD 2007, 2010 Y ACTUAL: NO SE PRODUCE	ACTIVA	INACTIVA	INACTIVA	INACTIVA
INFORME DE AUDITORÍAS	TRD 2000: PRODUCTOR <u>OFICINA DE CONTROL INTERNO</u> CREADO MEDIANTE DECRETO 1914 DE 1996. APLICA DESDE EL 23 DE OCTUBRE DE 1996 AL 20 DE ENERO DE 2004. TRD 2007, 2010 Y ACTUAL: SE TRAMITA BAJO LA SERIE INFORMES.	ACTIVA	INACTIVA	INACTIVA	INACTIVA
INFORMES	TRD 2000: PRODUCTOR DESPACHO DEL CONTADOR GENERAL DE LA NACIÓN, UNIDAD DE PLANEACIÓN, SUBCONTADURÍA DE CONSOLIDACIÓN E INVESTIGACIÓN, SECRETARÍA GENERAL, SUBCONTADURÍA DE NIVEL NACIONAL Y SUBCONTADURÍA DE NIVEL TERRITORIAL CREADO MEDIANTE DECRETO 1914 DE 1996. APLICA DESDE EL 23 DE OCTUBRE DE 1996 AL 20 DE ENERO DE 2004. PRODUCTOR GIT DE CAPACITACIÓN INSTITUCIONAL, GIT DE INFORMACIÓN Y ESTADÍSTICA, GIT ADMINISTRATIVO Y FINANCIERO, GIT DE EMPRESAS ESTATALES, GIT DE ADMINISTRACIÓN CENTRAL Y GIT DE ESTABLECIMIENTOS PÚBLICOS CREADOS MEDIANTE RESOL 005 DE 1996. APLICA DESDE EL 31 DE	ACTIVA	ACTIVA	ACTIVA	ACTIVA

SERIES	OFICINAS PRODUCTORAS RESPONSABLES EN EL TIEMPO	TRD 2000	TRD 2007	TRD 2010	TRD ACTUAL
	<p>DICIEMBRE DE 1996 AL 20 DE ENERO DE 2004. PRODUCTOR GIT DE QUEJAS Y RECLAMOS Y ATENCIÓN AL USUARIO CREADO MEDIANTE RESOL 096 DE 1998. APLICA DESDE EL 16 DE ABRIL DE 1998 AL 20 DE ENERO DE 2004. TRD 2007: PRODUCTOR DESPACHO DEL CONTADOR GENERAL DE LA NACIÓN, SUBCONTADURÍA DE CENTRALIZACIÓN DE LA INFORMACIÓN Y SECRETARÍA GENERAL CREADO MEDIANTE DECRETO 143 DE 2004. APLICA DESDE EL 21 DE ENERO DE 2004 AL 16 DE NOVIEMBRE DE 2010. PRODUCTOR GIT DE PLANEACIÓN, GIT LOGÍSTICO DE CAPACITACIÓN, GIT CONTROL INTERNO, GIT DE INVESTIGACIÓN Y NORMAS, GIT DE VALIDACIÓN Y ESTADÍSTICA, GIT DE GESTIÓN Y EVALUACIÓN DE LA INFORMACIÓN, GIT DE ESTADÍSTICA Y ANÁLISIS ECONÓMICO, GIT DE APOYO INFORMÁTICO, GIT DE SERVICIOS GENERALES, ADMINISTRATIVOS Y FINANCIEROS Y GIT DE TALENTO HUMANO CREADO MEDIANTE RESOL 148 DE 2004. APLICA DESDE EL 26 DE ABRIL DE 2004 AL 16 DE NOVIEMBRE DE 2010. PRODUCTOR GIT DE NÓMINA Y PRESTACIONES CREADO MEDIANTE RESOL 102 DE 2007. APLICA DESDE EL 26 DE ABRIL DE 2004 AL 16 DE NOVIEMBRE DE 2010. TRD 2010: PRODUCTOR DESPACHO DEL CONTADOR GENERAL DE LA NACIÓN, SUBCONTADURÍA GENERAL Y DE INVESTIGACIÓN, SUBCONTADURÍA DE CENTRALIZACIÓN DE LA INFORMACIÓN, SUBCONTADURÍA DE CONSOLIDACIÓN DE LA INFORMACIÓN Y SECRETARÍA GENERAL CREADO MEDIANTE DECRETO 143 DE 2004. APLICA DESDE EL 17 DE NOVIEMBRE DE 2010 HASTA LA EXPEDICIÓN DEL ACUERDO 004 DE 2013 (15-MAR-2013). PRODUCTOR GIT DE PLANEACIÓN, GIT LOGÍSTICO DE CAPACITACIÓN, GIT CONTROL INTERNO, GIT DE GESTIÓN Y EVALUACIÓN DE LA INFORMACIÓN, GIT DE ESTADÍSTICA Y ANÁLISIS ECONÓMICO, GIT DE APOYO INFORMÁTICO, GIT DE SERVICIOS GENERALES, ADMINISTRATIVOS Y FINANCIEROS Y GIT DE TALENTO HUMANO CREADO MEDIANTE RESOL 148 DE 2004. APLICA DESDE EL 17 DE</p>				

SERIES	OFICINAS PRODUCTORAS RESPONSABLES EN EL TIEMPO	TRD 2000	TRD 2007	TRD 2010	TRD ACTUAL
	<p>NOVIEMBRE DE 2010 HASTA LA EXPEDICIÓN DEL ACUERDO 004 DE 2013 (15-MAR-2013). PRODUCTOR GIT DE NÓMINA Y PRESTACIONES CREADO MEDIANTE RESOL 102 DE 2007. APLICA DESDE EL 17 DE NOVIEMBRE DE 2010 HASTA LA EXPEDICIÓN DEL ACUERDO 004 DE 2013 (15-MAR-2013). TRD ACTUAL: PRODUCTOR DESPACHO DEL CONTADOR GENERAL DE LA NACIÓN, SUBCONTADURÍA GENERAL Y DE INVESTIGACIÓN, SUBCONTADURÍA DE CENTRALIZACIÓN DE LA INFORMACIÓN, SUBCONTADURÍA DE CONSOLIDACIÓN DE LA INFORMACIÓN Y SECRETARÍA GENERAL CREADO MEDIANTE DECRETO 143 DE 2004. APLICA DESDE LA PROMULGACIÓN DEL ACUERDO AGN 004 DE 2013 (15-MAR -2013) A LA ACTUALIDAD. PRODUCTOR GIT DE PLANEACIÓN, GIT DE JURÍDICA, GIT CONTROL INTERNO, GIT DE ESTADÍSTICA Y ANÁLISIS ECONÓMICO, GIT DE APOYO INFORMÁTICO Y GIT DE SERVICIOS GENERALES, ADMINISTRATIVOS Y FINANCIEROS CREADO MEDIANTE RESOL 148 DE 2004, GIT LOGÍSTICO DE CAPACITACIÓN Y PRENSA CREADO MEDIANTE RESOL 311 DE 2011, GIT DE PROCESAMIENTO Y ANÁLISIS DE PRODUCTOS CREADO MEDIANTE RESOL 610 DE 2013 Y GIT DE TALENTO HUMANO Y DE PRESTACIONES SOCIALES CREADO MEDIANTE RESOL 125 DE 2021 EL CUAL UNIFICÓ LOS GIT DE TALENTO HUMANO Y GIT DE NÓMINA Y PRESTACIONES.. APLICA DESDE LA PROMULGACIÓN DEL ACUERDO AGN 004 DE 2013 (15-MAR - 2013) A LA ACTUALIDAD.</p>				
INFORMES DEPARTAMENTO NACIONAL DE PLANEACIÓN	<p>TRD 2000: PRODUCTOR <u>GIT ADMINISTRATIVO Y FINANCIERO</u> CREADO MEDIANTE RESOL 002 DE 1996. APLICA DESDE EL 31 DE DICIEMBRE DE 1996 AL 20 DE ENERO DE 2004. TRD 2007, 2010 Y ACTUAL: SE TRAMITAN BAJO LA SERIE INFORMES.</p>	ACTIVA	INACTIVA	INACTIVA	INACTIVA
INFORMES FINANCIERA CUENTA FISCAL	<p>TRD 2000: PRODUCTOR <u>GIT ADMINISTRATIVO Y FINANCIERO</u> CREADO MEDIANTE RESOL 002 DE 1996.</p>	ACTIVA	INACTIVA	INACTIVA	INACTIVA

SERIES	OFICINAS PRODUCTORAS RESPONSABLES EN EL TIEMPO	TRD 2000	TRD 2007	TRD 2010	TRD ACTUAL
	APLICA DESDE EL 31 DE DICIEMBRE DE 1996 AL 20 DE ENERO DE 2004. TRD 2007: SE TRAMITÓ BAJO LA SERIE CUENTAS. TRD 2010 Y ACTUAL: NO SE PRODUCE				
INFORMES SECTOR PÚBLICO	TRD 2000: PRODUCTOR <u>GIT DE CONSOLIDACIÓN</u> CREADO MEDIANTE RESOL 005 DE 1996. APLICA DESDE EL 31 DE DICIEMBRE DE 1996 AL 20 DE ENERO DE 2004. TRD 2007, 2010 Y ACTUAL: SE TRAMITAN BAJO LA SERIE INFORMES.	ACTIVA	INACTIVA	INACTIVA	INACTIVA
INSTRUCTIVOS	TRD 2000: SE TRAMITÓ BAJO LA SERIE INSTRUCTIVOS TÉCNICOS. TRD 2007 Y 2010: PRODUCTOR <u>GIT DE APOYO INFORMÁTICO</u> CREADO MEDIANTE RESOL 148 DE 2004. APLICA DESDE EL 26 DE ABRIL DE 2004 HASTA LA EXPEDICIÓN DEL ACUERDO 004 DE 2013 (15-MAR-2013). TRD ACTUAL: NO SE PRODUCE	N/A	ACTIVA	ACTIVA	INACTIVA
INSTRUCTIVOS ADMINISTRATIVOS DE CONTROL INTERNO	TRD 2000: PRODUCTOR <u>UNIDAD DE PLANEACIÓN</u> CREADO MEDIANTE DECRETO 1914 DE 1996. APLICA DESDE EL 23 DE OCTUBRE DE 1996 AL 20 DE ENERO DE 2004. TRD 2007, 2010 Y ACTUAL: NO SE PRODUCE PORQUE ES DOCUMENTACIÓN DE APOYO.	ACTIVA	INACTIVA	INACTIVA	INACTIVA
INSTRUCTIVOS TÉCNICOS	TRD 2000: PRODUCTOR <u>UNIDAD DE INFORMÁTICA</u> CREADO MEDIANTE RESOL 005 DE 1996. APLICA DESDE EL 31 DE DICIEMBRE DE 1996 AL 20 DE ENERO DE 2004. TRD 2007 Y 2010: SE TRAMITÓ BAJO LA SERIE INSTRUCTIVOS. TRD ACTUAL: NO SE PRODUCE	ACTIVA	INACTIVA	INACTIVA	INACTIVA
INSTRUMENTOS ARCHIVÍSTICOS	TRD 2000: NO SE PRODUCE TRD 2007 Y ACTUAL: SE TRAMITÓ BAJO LA SERIE TABLAS DE RETENCIÓN DOCUMENTAL. TRD ACTUAL: PRODUCTOR <u>SECRETARÍA GENERAL</u> CREADO MEDIANTE DECRETO 143 DE 2004. APLICA DESDE LA PROMULGACIÓN DEL ACUERDO AGN 004 DE 2013 (15-MAR -2013) A LA ACTUALIDAD.	N/A	N/A	N/A	ACTIVA
INSTRUMENTOS DE ANÁLISIS DE INFORMACIÓN	TRD 2000, 2007 Y 2010: NO SE PRODUCE TRD ACTUAL: PRODUCTOR <u>GIT DE</u>	N/A	N/A	N/A	ACTIVA

SERIES	OFICINAS PRODUCTORAS RESPONSABLES EN EL TIEMPO	TRD 2000	TRD 2007	TRD 2010	TRD ACTUAL
PARA LA GESTIÓN FINANCIERA PÚBLICA	<u>ESTADÍSTICA Y ANÁLISIS ECONÓMICO</u> CREADO MEDIANTE RESOL 148 DE 2004. APLICA DESDE LA PROMULGACIÓN DEL ACUERDO AGN 004 DE 2013 (15-MAR - 2013) A LA ACTUALIDAD.				
INSTRUMENTOS DE CONTROL	TRD 2000: PRODUCTOR <u>GIT ADMINISTRATIVO Y FINANCIERO</u> CREADO MEDIANTE RESOL 005 DE 1996. APLICA DESDE EL 31 DE DICIEMBRE DE 1996 AL 20 DE ENERO DE 2004. TRD 2007: PRODUCTOR <u>GIT DE TALENTO HUMANO</u> CREADO MEDIANTE RESOL 148 DE 2004 Y <u>GIT BOLETÍN DEUDORES MOROSOS DEL ESTADO</u> CREADO MEDIANTE RESOL 340 DE 2005. APLICA DESDE EL 26 DE ABRIL DE 2004 AL 16 DE NOVIEMBRE DE 2010. TRD 2010: PRODUCTOR <u>GIT DE TALENTO HUMANO</u> CREADO MEDIANTE RESOL 148 DE 2004. APLICA DESDE EL 26 DE ABRIL DE 2004 AL 16 DE NOVIEMBRE DE 2010. TRD ACTUAL: SE TRAMITA BAJO LA SERIE INSTRUMENTOS DE REGISTRO Y CONTROL.	ACTIVA	ACTIVA	ACTIVA	INACTIVA
INSTRUMENTOS DE CONTROL DE ACTIVOS DE TECNOLOGÍAS DE LA INFORMACIÓN	TRD 2000, 2007 Y 2010: NO SE PRODUCE TRD ACTUAL: PRODUCTOR <u>GIT DE APOYO INFORMÁTICO</u> CREADO MEDIANTE RESOL 148 DE 2004. APLICA DESDE LA PROMULGACIÓN DEL ACUERDO AGN 004 DE 2013 (15-MAR - 2013) A LA ACTUALIDAD.	N/A	N/A	N/A	ACTIVA
INSTRUMENTOS DE DESARROLLO Y ADMINISTRACIÓN DE SISTEMAS DE INFORMACIÓN	TRD 2000: SE TRAMITÓ BAJO LA SERIE APLICACIONES SOFTWARE. TRD 2007: SE TRAMITÓ BAJO LAS SERIES ADMINISTRACION Y APLICACIONES. TRD 2010: SE TRAMITÓ BAJO LAS SERIES ADMINISTRACIÓN Y, DESARROLLO Y MANTENIMIENTO DE SOFTWARE. TRD ACTUAL: PRODUCTOR <u>GIT DE APOYO INFORMÁTICO</u> CREADO MEDIANTE RESOL 148 DE 2004. APLICA DESDE LA PROMULGACIÓN DEL ACUERDO AGN 004 DE 2013 (15-MAR - 2013) A LA ACTUALIDAD.	N/A	N/A	N/A	ACTIVA
INSTRUMENTOS DE LA INFORMACIÓN Y LA COMUNICACIÓN	TRD 2000: SE TRAMITÓ BAJO LA SERIE COMUNICACIONES DE PRENSA. TRD 2007 Y 2010: SE TRAMITÓ BAJO LA SUBSERIE BOLETINES DE PRENSA.	N/A	N/A	N/A	ACTIVA

SERIES	OFICINAS PRODUCTORAS RESPONSABLES EN EL TIEMPO	TRD 2000	TRD 2007	TRD 2010	TRD ACTUAL
	TRD ACTUAL: PRODUCTOR <u>GIT LOGÍSTICO DE CAPACITACIÓN Y PRENSA</u> REUBICADO EN EL DESPACHO DEL CONTADOR MEDIANTE RESOL 311 DE 2011. APLICA DESDE LA PROMULGACIÓN DEL ACUERDO AGN 004 DE 2013 (15-MAR -2013) A LA ACTUALIDAD.				
INSTRUMENTOS DE NORMALIZACIÓN Y REGULACIÓN DE LA CONTABILIDAD PÚBLICA	TRD 2000, 2007 Y 2010: NO SE PRODUCE TRD ACTUAL: PRODUCTOR <u>GIT DE INVESTIGACIÓN Y NORMAS CREADO</u> MEDIANTE RESOL 148 DE 2004 Y <u>GIT DE DOCTRINA CONTABLE PÚBLICA CREADO</u> MEDIANTE RESOL 078 DE 2022. APLICA DESDE LA PROMULGACIÓN DEL ACUERDO AGN 004 DE 2013 (15-MAR - 2013) A LA ACTUALIDAD.	N/A	N/A	N/A	ACTIVA
INSTRUMENTOS DE REGISTRO Y CONTROL	TRD 2000, 2007 Y ACTUAL: SE TRAMITÓ BAJO LA SERIE INSTRUMENTOS DE CONTROL. TRD ACTUAL: PRODUCTOR <u>SECRETARÍA GENERAL</u> CREADO MEDIANTE DECRETO 143 DE 2004. APLICA DESDE LA PROMULGACIÓN DEL ACUERDO AGN 004 DE 2013 (15-MAR -2013) A LA ACTUALIDAD.	N/A	N/A	N/A	ACTIVA
INSTRUMENTOS DEL SISTEMA INTEGRADO DE GESTIÓN	TRD 2000: NO SE PRODUCE TRD 2007 Y 2010: SE TRAMITÓ BAJO LA SERIE SISTEMAS DE GESTIÓN. TRD ACTUAL: PRODUCTOR <u>GIT DE PLANEACIÓN</u> CREADO MEDIANTE RESOL 148 DE 2004. APLICA DESDE LA PROMULGACIÓN DEL ACUERDO AGN 004 DE 2013 (15-MAR -2013) A LA ACTUALIDAD.	N/A	N/A	N/A	ACTIVA
INSTRUMENTOS PARA LA IMPLEMENTACIÓN DE NUEVAS FUNCIONALIDADES EN LOS SIIN	TRD 2000, 2007 Y 2010: NO SE PRODUCE TRD ACTUAL: PRODUCTOR <u>GIT SISTEMAS DE INFORMACIÓN INTEGRADOS NACIÓN SIIN</u> CREADO MEDIANTE LA RESOL 554 DE 2015. APLICA DESDE EL 21 DE OCTUBRE DE 2015 A LA ACTUALIDAD.	N/A	N/A	N/A	ACTIVA
INVENTARIOS	TRD 2000: PRODUCTOR <u>GIT ADMINISTRATIVO Y FINANCIERO</u> CREADO MEDIANTE RESOL 005 DE 1996. APLICA DESDE EL 31 DE DICIEMBRE DE 1996 AL 20 DE ENERO DE 2004. TRD 2007 Y 2010: PRODUCTOR <u>GIT DE SERVICIOS GENERALES, ADMINISTRATIVOS Y FINANCIEROS</u>	ACTIVA	ACTIVA	ACTIVA	INACTIVA

SERIES	OFICINAS PRODUCTORAS RESPONSABLES EN EL TIEMPO	TRD 2000	TRD 2007	TRD 2010	TRD ACTUAL
	CREADO MEDIANTE RESOL 148 DE 2004. APLICA DESDE EL 26 DE ABRIL DE 2004 HASTA LA EXPEDICIÓN DEL ACUERDO 004 DE 2013 (15-MAR-2013). TRD ACTUAL: SE TRAMITA BAJO LAS SERIES INVENTARIOS DE BIENES MUEBLES E, INSTRUMENTOS ARCHIVÍSTICOS.				
INVENTARIOS DE BIENES MUEBLES	TRD 2000, 2007 Y 2010: SE TRAMITÓ BAJO LA SERIE INVENTARIOS. TRD ACTUAL: PRODUCTOR <u>GIT DE SERVICIOS GENERALES, ADMINISTRATIVOS Y FINANCIEROS</u> CREADO MEDIANTE RESOL 148 DE 2004. APLICA DESDE LA PROMULGACIÓN DEL ACUERDO AGN 004 DE 2013 (15-MAR - 2013) A LA ACTUALIDAD.	N/A	N/A	N/A	ACTIVA
INVESTIGACIONES	TRD 2000: SE TRAMITÓ BAJO LA SERIE EXPEDIENTE INVESTIGACIÓN DISCIPLINARIA. TRD 2007: PRODUCTOR <u>GIT DE CONTROL DISCIPLINARIO</u> CREADO MEDIANTE RESOL 148 DE 2004. APLICA DESDE EL 26 DE ABRIL DE 2004 AL 16 DE NOVIEMBRE DE 2010. TRD 2010: PRODUCTOR <u>GIT DE CONTROL DISCIPLINARIO Y GIT DE INVESTIGACIÓN Y NORMAS</u> CREADOS MEDIANTE RESOL 148 DE 2004. APLICA DESDE EL 26 DE ABRIL DE 2004 AL 16 DE NOVIEMBRE DE 2010. TRD ACTUAL: SE TRAMITA BAJO LA SERIE ESTUDIOS Y PROCESOS DISCIPLINARIOS.	N/A	ACTIVA	ACTIVA	INACTIVA
LIBRANZAS	TRD 2000: NO SE PRODUCE TRD 2007: PRODUCTOR <u>GIT DE TALENTO HUMANO</u> CREADO MEDIANTE RESOL 148 DE 2004. APLICA DESDE EL 26 DE ABRIL DE 2004 AL 16 DE NOVIEMBRE DE 2010. TRD 2010: PRODUCTOR <u>GIT DE NÓMINA Y PRESTACIONES</u> CREADO MEDIANTE RESOL 102 DE 2007. APLICA DESDE EL 17 DE NOVIEMBRE DE 2010 HASTA LA EXPEDICIÓN DEL ACUERDO 004 DE 2013 (15-MAR-2013). TRD ACTUAL: SE TRAMITA BAJO LA SERIE INFORMES A OTRAS ENTIDADES.	N/A	ACTIVA	ACTIVA	INACTIVA
LIBROS	TRD 2000: PRODUCTOR <u>GIT ADMINISTRATIVO Y FINANCIERO</u> CREADO MEDIANTE RESOL 005 DE 1996. APLICA DESDE EL 31 DE DICIEMBRE DE	ACTIVA	ACTIVA	ACTIVA	INACTIVA

SERIES	OFICINAS PRODUCTORAS RESPONSABLES EN EL TIEMPO	TRD 2000	TRD 2007	TRD 2010	TRD ACTUAL
	1996 AL 20 DE ENERO DE 2004. TRD 2007: PRODUCTOR <u>GIT DE SERVICIOS GENERALES, ADMINISTRATIVOS Y FINANCIEROS</u> CREADO MEDIANTE RESOL 148 DE 2004. APLICA DESDE EL 26 DE ABRIL DE 2004 AL 16 DE NOVIEMBRE DE 2010. TRD 2010: PRODUCTOR <u>GIT DE SERVICIOS GENERALES, ADMINISTRATIVOS Y FINANCIEROS</u> CREADO MEDIANTE RESOL 148 DE 2004. APLICA DESDE EL 17 DE NOVIEMBRE DE 2010 HASTA LA EXPEDICIÓN DEL ACUERDO 004 DE 2013 (15-MAR-2013). TRD ACTUAL: SE TRAMITA BAJO LA SERIE LIBROS CONTABLES PRINCIPALES.				
LIBROS AUXILIARES	TRD 2000: SE TRAMITÓ BAJO LA SERIE LIBROS. TRD 2007: PRODUCTOR <u>GIT DE SERVICIOS GENERALES, ADMINISTRATIVOS Y FINANCIEROS</u> CREADO MEDIANTE RESOL 148 DE 2004. APLICA DESDE EL 26 DE ABRIL DE 2004 AL 16 DE NOVIEMBRE DE 2010. TRD 2010: SE TRAMITÓ BAJO LA SERIE LIBROS. TRD ACTUAL: SE TRAMITA BAJO LA SERIE LIBROS CONTABLES AUXILIARES.	N/A	ACTIVA	INACTIVA	INACTIVA
LIBROS CONTABLES AUXILIARES	TRD 2000: SE TRAMITÓ BAJO LA SERIE LIBROS. TRD 2007: SE TRAMITÓ BAJO LA SERIE LIBROS Y LIBROS AUXILIARES. TRD 2010: SE TRAMITÓ BAJO LA SERIE LIBROS. TRD ACTUAL: PRODUCTOR <u>GIT DE SERVICIOS GENERALES, ADMINISTRATIVOS Y FINANCIEROS</u> CREADO MEDIANTE RESOL 148 DE 2004. APLICA DESDE LA PROMULGACIÓN DEL ACUERDO AGN 004 DE 2013 (15-MAR - 2013) A LA ACTUALIDAD.	N/A	N/A	N/A	ACTIVA
LIBROS CONTABLES PRINCIPALES	TRD 2000: SE TRAMITÓ BAJO LA SERIE LIBROS. TRD 2007: SE TRAMITÓ BAJO LA SERIE LIBROS Y LIBROS AUXILIARES. TRD 2010: SE TRAMITÓ BAJO LA SERIE LIBROS. TRD ACTUAL: PRODUCTOR <u>GIT DE SERVICIOS GENERALES, ADMINISTRATIVOS Y FINANCIEROS</u> CREADO MEDIANTE RESOL 148 DE 2004. APLICA DESDE LA PROMULGACIÓN DEL	N/A	N/A	N/A	ACTIVA

SERIES	OFICINAS PRODUCTORAS RESPONSABLES EN EL TIEMPO	TRD 2000	TRD 2007	TRD 2010	TRD ACTUAL
	ACUERDO AGN 004 DE 2013 (15-MAR - 2013) A LA ACTUALIDAD.				
LOTES	<p>TRD 2000: SE TRAMITÓ BAJO LA SERIE COMPROBANTES DE DIARIO Y COMPROBANTES DE EGRESO.</p> <p>TRD 2007: SE TRAMITÓ BAJO LA SUBSERIE COMPROBANTES DE DIARIO DE CAJA, BANCOS Y ÓRDENES.</p> <p>TRD 2010: PRODUCTOR <u>GIT DE SERVICIOS GENERALES, ADMINISTRATIVOS Y FINANCIEROS</u> CREADO MEDIANTE RESOL 148 DE 2004. APLICA DESDE EL 17 DE NOVIEMBRE DE 2010 HASTA LA EXPEDICIÓN DEL ACUERDO 004 DE 2013 (15-MAR-2013).</p> <p>TRD ACTUAL: SE TRAMITA BAJO LA SERIE COMPROBANTES DE ALMACÉN Y BOLETINES DIARIOS DE TESORERÍA.</p>	N/A	N/A	ACTIVA	INACTIVA
MANTENIMIENTO DE EQUIPOS	<p>TRD 2000: PRODUCTOR <u>UNIDAD DE INFORMÁTICA</u> CREADO MEDIANTE RESOL 005 DE 1996. APLICA DESDE EL 31 DE DICIEMBRE DE 1996 AL 20 DE ENERO DE 2004.</p> <p>TRD 2007: SE TRAMITÓ BAJO LA SERIE MANTENIMIENTOS.</p> <p>TRD 2010: SE TRAMITÓ BAJO LA SERIE ADMINISTRACIÓN.</p> <p>TRD ACTUAL: SE TRAMITA BAJO LA SERIE INFORMES.</p>	ACTIVA	INACTIVA	INACTIVA	INACTIVA
MANTENIMIENTO PARÁMETROS DE VALIDACIÓN	<p>TRD 2000: NO SE PRODUCE</p> <p>TRD 2007: PRODUCTOR <u>SUBCONTADURÍA GENERAL Y DE INVESTIGACIÓN</u> CREADO MEDIANTE DECRETO 143 DE 2004. APLICA DESDE EL 21 DE ENERO DE 2004 AL 16 DE NOVIEMBRE DE 2010.</p> <p>TRD 2010 Y ACTUAL: NO SE PRODUCE</p>	N/A	ACTIVA	INACTIVA	INACTIVA

SERIES	OFICINAS PRODUCTORAS RESPONSABLES EN EL TIEMPO	TRD 2000	TRD 2007	TRD 2010	TRD ACTUAL
MANTENIMIENTOS	<p>TRD 2000: SE TRAMITÓ BAJO LA SERIE MANTENIMIENTO DE EQUIPOS.</p> <p>TRD 2007: PRODUCTOR <u>GIT DE APOYO INFORMÁTICO</u> CREADO MEDIANTE RESOL 148 DE 2004. APLICA DESDE EL 26 DE ABRIL DE 2004 AL 16 DE NOVIEMBRE DE 2010.</p> <p>TRD 2010: PRODUCTOR <u>GIT DE PROCESAMIENTO Y ANÁLISIS DE PRODUCTOS</u> CREADO MEDIANTE RESOL 148 DE 2004. APLICA DESDE EL 17 DE NOVIEMBRE DE 2010 HASTA LA EXPEDICIÓN DEL ACUERDO 004 DE 2013 (15-MAR-2013).</p> <p>TRD ACTUAL: SE TRAMITA BAJO LA SERIE INFORMES.</p>	N/A	ACTIVA	ACTIVA	INACTIVA
MANUALES	<p>TRD 2000: NO SE PRODUCE</p> <p>TRD 2007: PRODUCTOR <u>GIT DE PLANEACIÓN, GIT DE PROCESAMIENTO Y ANÁLISIS DE PRODUCTOS Y GIT DE SERVICIOS GENERALES, ADMINISTRATIVOS Y FINANCIEROS</u> CREADOS MEDIANTE RESOL 148 DE 2004. APLICA DESDE EL 26 DE ABRIL DE 2004 AL 16 DE NOVIEMBRE DE 2010.</p> <p>TRD 2010: PRODUCTOR <u>GIT DE PROCESAMIENTO Y ANÁLISIS DE PRODUCTOS Y GIT DE TALENTO HUMANO</u> CREADO MEDIANTE RESOL 148 DE 2004. APLICA DESDE EL 17 DE NOVIEMBRE DE 2010 HASTA LA EXPEDICIÓN DEL ACUERDO 004 DE 2013 (15-MAR-2013).</p> <p>TRD ACTUAL: PRODUCTOR <u>GIT LOGÍSTICO DE CAPACITACIÓN Y PRENSA</u> CREADO MEDIANTE RESOL 148 DE 2004 Y <u>GIT DE TALENTO HUMANO Y DE PRESTACIONES SOCIALES</u> CREADO MEDIANTE RESOL 125 DE 2021. APLICA DESDE LA PROMULGACIÓN DEL ACUERDO AGN 004 DE 2013 (15-MAR - 2013) A LA ACTUALIDAD.</p>	N/A	ACTIVA	ACTIVA	ACTIVA
MARCO DE GASTO A MEDIANO PLAZO	<p>TRD 2000: NO SE PRODUCE</p> <p>TRD 2007 Y 2010: PRODUCTOR <u>GIT DE SERVICIOS GENERALES, ADMINISTRATIVOS Y FINANCIEROS</u> CREADO MEDIANTE RESOL 148 DE 2004. APLICA DESDE EL 26 DE ABRIL DE 2004 HASTA LA EXPEDICIÓN DEL ACUERDO 004 DE 2013 (15-MAR-2013).</p> <p>TRD ACTUAL: SE TRAMITA BAJO LA SERIE ANTEPROYECTO DE PRESUPUESTO.</p>	N/A	ACTIVA	ACTIVA	INACTIVA

SERIES	OFICINAS PRODUCTORAS RESPONSABLES EN EL TIEMPO	TRD 2000	TRD 2007	TRD 2010	TRD ACTUAL
MATERIAL AUDIOVISUAL Y GRÁFICO	TRD 2000 Y 2007: NO SE PRODUCE TRD 2010: PRODUCTOR <u>DESPACHO DEL CONTADOR GENERAL DE LA NACIÓN</u> CREADO MEDIANTE DECRETO 143 DE 2004. APLICA DESDE EL 17 DE NOVIEMBRE DE 2010 HASTA LA EXPEDICIÓN DEL ACUERDO 004 DE 2013 (15-MAR-2013). TRD ACTUAL: SE TRAMITA BAJO LA SERIE INSTRUMENTOS DE LA INFORMACIÓN Y LA COMUNICACIÓN.	N/A	N/A	ACTIVA	INACTIVA
METODOLOGÍA DEL CARGO	TRD 2000: PRODUCTOR <u>GIT ADMINISTRATIVO Y FINANCIERO</u> CREADO MEDIANTE RESOL 005 DE 1996. APLICA DESDE EL 31 DE DICIEMBRE DE 1996 AL 20 DE ENERO DE 2004. TRD 2007, 2010 Y ACTUAL: NO SE PRODUCE	ACTIVA	INACTIVA	INACTIVA	INACTIVA
MODELO ESTÁNDAR DE CONTROL INTERNO MECI	TRD 2000: NO SE PRODUCE TRD 2007 Y 2010: PRODUCTOR <u>GIT DE PLANEACIÓN</u> CREADO MEDIANTE RESOL 148 DE 2004. APLICA DESDE EL 26 DE ABRIL DE 2004 HASTA LA EXPEDICIÓN DEL ACUERDO 004 DE 2013 (15-MAR-2013). TRD ACTUAL: SE TRAMITA BAJO LA SERIE INSTRUMENTOS DEL SISTEMA INTEGRADO DE GESTIÓN	N/A	ACTIVA	ACTIVA	INACTIVA
MODIFICACIONES	TRD 2000: SE TRAMITÓ BAJO LA SERIE PROGRAMA ANUAL MENSUALIZADO DE CAJA PAC. TRD 2007 Y 2010: PRODUCTOR <u>GIT DE SERVICIOS GENERALES, ADMINISTRATIVOS Y FINANCIEROS</u> CREADO MEDIANTE RESOL 148 DE 2004. APLICA DESDE EL 26 DE ABRIL DE 2004 HASTA LA EXPEDICIÓN DEL ACUERDO 004 DE 2013 (15-MAR-2013). TRD ACTUAL: SE TRAMITA BAJO LA SERIE PROGRAMAS.	N/A	ACTIVA	ACTIVA	INACTIVA

Docu

SERIES	OFICINAS PRODUCTORAS RESPONSABLES EN EL TIEMPO	TRD 2000	TRD 2007	TRD 2010	TRD ACTUAL
NÓMINAS	<p>TRD 2000: PRODUCTOR <u>GIT ADMINISTRATIVO Y FINANCIERO Y GIT DE DESARROLLO DE PERSONAL</u> CREADOS MEDIANTE RESOL 005 DE 1996. APLICA DESDE EL 31 DE DICIEMBRE DE 1996 AL 20 DE ENERO DE 2004.</p> <p>TRD 2007: PRODUCTOR <u>GIT DE TALENTO HUMANO</u> CREADO MEDIANTE RESOL 148 DE 2004. APLICA DESDE EL 26 DE ABRIL DE 2004 AL 16 DE NOVIEMBRE DE 2010.</p> <p>TRD 2010: PRODUCTOR <u>GIT DE SERVICIOS GENERALES, ADMINISTRATIVOS Y FINANCIEROS</u> CREADO MEDIANTE RESOL 148 DE 2004 Y <u>GIT DE NÓMINA Y PRESTACIONES</u> CREADO MEDIANTE RESOL 102 DE 2007. APLICA DESDE EL 17 DE NOVIEMBRE DE 2010 HASTA LA EXPEDICIÓN DEL ACUERDO 004 DE 2013 (15-MAR-2013).</p> <p>TRD ACTUAL: PRODUCTOR <u>GIT DE TALENTO HUMANO Y DE PRESTACIONES SOCIALES</u> CREADO MEDIANTE RESOL 125 DE 2021 EL CUAL UNIFICÓ LOS GIT DE TALENTO HUMANO Y GIT DE NÓMINA Y PRESTACIONES. APLICA DESDE LA PROMULGACIÓN DEL ACUERDO AGN 004 DE 2013 (15-MAR -2013) A LA ACTUALIDAD.</p>	ACTIVA	ACTIVA	ACTIVA	ACTIVA
NORMAS	<p>TRD 2000: PRODUCTOR <u>GIT CONSOLIDACIÓN CONTABLE</u> CREADO MEDIANTE RESOL 005 DE 1996. APLICA DESDE EL 31 DE DICIEMBRE DE 1996 AL 20 DE ENERO DE 2004.</p> <p>TRD 2007: SE TRAMITÓ BAJO LA SERIE NORMAS Y PROCEDIMIENTOS.</p> <p>TRD 2010: PRODUCTOR <u>GIT DE INVESTIGACIÓN Y NORMAS</u> CREADO MEDIANTE RESOL 148 DE 2004. CREADO MEDIANTE RESOL 148 DE 2004. APLICA DESDE EL 17 DE NOVIEMBRE DE 2010 HASTA LA EXPEDICIÓN DEL ACUERDO 004 DE 2013 (15-MAR-2013).</p> <p>TRD ACTUAL: SE TRAMITA BAJO LA SERIE PROYECTOS.</p>	ACTIVA	INACTIVA	ACTIVA	INACTIVA
NORMAS Y PROCEDIMIENTOS	<p>TRD 2000: SE TRAMITÓ BAJO LA SERIE NORMAS.</p> <p>TRD 2007: PRODUCTOR <u>SUBCONTADURÍA GENERAL Y DE INVESTIGACIÓN</u> CREADO MEDIANTE DECRETO 143 DE 2004. APLICA DESDE EL 21 DE ENERO DE 2004 AL 16 DE NOVIEMBRE DE 2010.</p>	N/A	ACTIVA	INACTIVA	INACTIVA

SERIES	OFICINAS PRODUCTORAS RESPONSABLES EN EL TIEMPO	TRD 2000	TRD 2007	TRD 2010	TRD ACTUAL
	<p>TRD 2010: SE TRAMITÓ BAJO LA SERIE NORMAS.</p> <p>TRD ACTUAL: SE TRAMITA BAJO LA SERIE PROYECTOS.</p>				
NORMATIVIDAD	<p>TRD 2000: NO SE PRODUCE</p> <p>TRD 2007 Y 2010: PRODUCTOR <u>GIT DE JURÍDICA</u> CREADO MEDIANTE RESOL 148 DE 2004. APLICA DESDE EL 26 DE ABRIL DE 2004 HASTA LA EXPEDICIÓN DEL ACUERDO 004 DE 2013 (15-MAR-2013).</p> <p>TRD ACTUAL: SE TRAMITA BAJO LA SUBSERIE PROYECTOS NORMATIVOS.</p>	N/A	ACTIVA	ACTIVA	INACTIVA
ÓRDENES	<p>TRD 2000: PRODUCTOR <u>GIT ADMINISTRATIVO Y FINANCIERO</u> CREADO MEDIANTE RESOL 005 DE 1996. APLICA DESDE EL 31 DE DICIEMBRE DE 1996 AL 20 DE ENERO DE 2004.</p> <p>TRD 2007, 2010 Y ACTUAL: PRODUCTOR <u>GIT DE SERVICIOS GENERALES, ADMINISTRATIVOS Y FINANCIEROS</u> CREADO MEDIANTE RESOL 148 DE 2004. APLICA DESDE EL 26 DE ABRIL DE 2004 A LA ACTUALIDAD.</p>	ACTIVA	ACTIVA	ACTIVA	ACTIVA
ÓRDENES DE SERVICIO Y COMPRA	<p>TRD 2000: PRODUCTOR <u>GIT ADMINISTRATIVO Y FINANCIERO</u> CREADO MEDIANTE RESOL 005 DE 1996. APLICA DESDE EL 31 DE DICIEMBRE DE 1996 AL 20 DE ENERO DE 2004.</p> <p>TRD 2007, 2010 Y ACTUAL: SE TRAMITA BAJO LA SERIE CONTRATOS.</p>	ACTIVA	INACTIVA	INACTIVA	INACTIVA
PAGOS A TERCEROS POR IMPUESTOS	<p>TRD 2000: PRODUCTOR <u>GIT ADMINISTRATIVO Y FINANCIERO</u> CREADO MEDIANTE RESOL 005 DE 1996. APLICA DESDE EL 31 DE DICIEMBRE DE 1996 AL 20 DE ENERO DE 2004.</p> <p>TRD 2007, 2010 Y ACTUAL: SE TRAMITA BAJO LA SERIE DECLARACIONES TRIBUTARIAS.</p>	ACTIVA	INACTIVA	INACTIVA	INACTIVA
PARAMETRIZACIÓN DE UNA CATEGORÍA	<p>TRD 2000 Y 2007: NO SE PRODUCE</p> <p>TRD 2010: PRODUCTOR <u>GIT DE CHIP</u> CREADO MEDIANTE RESOL 148 DE 2004. APLICA DESDE EL 17 DE NOVIEMBRE DE 2010 HASTA LA EXPEDICIÓN DEL ACUERDO 004 DE 2013 (15-MAR-2013).</p> <p>TRD ACTUAL: SE TRAMITA A TRAVÉS DE LA SERIE REQUERIMIENTOS.</p>	N/A	N/A	ACTIVA	INACTIVA

SERIES	OFICINAS PRODUCTORAS RESPONSABLES EN EL TIEMPO	TRD 2000	TRD 2007	TRD 2010	TRD ACTUAL
PARÁMETROS DE LA CGN	TRD 2000: PRODUCTOR <u>GIT ADMINISTRATIVO Y FINANCIERO</u> CREADO MEDIANTE RESOL 005 DE 1996. APLICA DESDE EL 31 DE DICIEMBRE DE 1996 AL 20 DE ENERO DE 2004. TRD 2007, 2010 Y ACTUAL: SE TRAMITA BAJO LA SERIE QUE RESGUARDAN EL BALANCE GENERAL.	ACTIVA	INACTIVA	INACTIVA	INACTIVA
PLAN DE ACTIVIDADES	TRD 2000: PRODUCTOR <u>GIT ADMINISTRATIVO Y FINANCIERO</u> CREADO MEDIANTE RESOL 005 DE 1996. APLICA DESDE EL 31 DE DICIEMBRE DE 1996 AL 20 DE ENERO DE 2004. TRD 2007, 2010 Y ACTUAL: NO SE PRODUCE POR SER UNA DOCUMENTACIÓN DE APOYO.	ACTIVA	INACTIVA	INACTIVA	INACTIVA
PLAN DE COMPRAS	TRD 2000: PRODUCTOR <u>GIT ADMINISTRATIVO Y FINANCIERO</u> CREADO MEDIANTE RESOL 005 DE 1996. APLICA DESDE EL 31 DE DICIEMBRE DE 1996 AL 20 DE ENERO DE 2004. TRD 2007, 2010: NO SE CONTEMPLÓ TRD ACTUAL: SE TRAMITA BAJO LA SUBSERIE PLANES ANUALES DE ADQUISICIONES.	ACTIVA	INACTIVA	INACTIVA	INACTIVA
PLAN ESTRATÉGICO	TRD 2000: PRODUCTOR <u>UNIDAD DE INFORMÁTICA</u> CREADO MEDIANTE RESOL 005 DE 1996. APLICA DESDE EL 31 DE DICIEMBRE DE 1996 AL 20 DE ENERO DE 2004. TRD 2007, 2010 Y ACTUAL: SE TRAMITA BAJO LA SUBSERIE PLANES ESTRATÉGICOS.	ACTIVA	INACTIVA	INACTIVA	INACTIVA

SERIES	OFICINAS PRODUCTORAS RESPONSABLES EN EL TIEMPO	TRD 2000	TRD 2007	TRD 2010	TRD ACTUAL
PLANES	<p>TRD 2000: PRODUCTOR <u>UNIDAD DE PLANEACIÓN</u> CREADO MEDIANTE DECRETO 23 DE 1996. APLICA DESDE EL 23 DE OCTUBRE DE 1996 AL 20 DE ENERO DE 2004.</p> <p>TRD 2007: PRODUCTOR <u>GIT DE PLANEACIÓN, GIT LOGÍSTICO DE CAPACITACIÓN, GIT CONTROL INTERNO Y GIT DE APOYO INFORMÁTICO</u> CREADOS MEDIANTE RESOL 148 DE 2004. APLICA DESDE EL 26 DE ABRIL DE 2004 AL 16 DE NOVIEMBRE DE 2010.</p> <p>TRD 2010: PRODUCTOR <u>GIT DE PLANEACIÓN, GIT LOGÍSTICO DE CAPACITACIÓN Y GIT CONTROL INTERNO</u> CREADOS MEDIANTE RESOL 148 DE 2004. APLICA DESDE EL 17 DE NOVIEMBRE DE 2010 HASTA LA EXPEDICIÓN DEL ACUERDO 004 DE 2013 (15-MAR-2013).</p> <p>TRD ACTUAL: PRODUCTOR <u>SECRETARÍA GENERAL</u> CREADO MEDIANTE DECRETO 143 DE 2004. APLICA DESDE LA PROMULGACIÓN DEL ACUERDO AGN 004 DE 2013 (15-MAR -2013) A LA ACTUALIDAD.</p> <p>PRODUCTOR <u>GIT DE PLANEACIÓN, GIT CONTROL INTERNO, GIT DE APOYO INFORMÁTICO Y GIT DE SERVICIOS GENERALES, ADMINISTRATIVOS Y FINANCIEROS</u> CREADOS MEDIANTE RESOL 148 DE 2004, <u>GIT LOGÍSTICO DE CAPACITACIÓN Y PRENSA</u> REUBICADO EN EL DESPACHO DEL CONTADOR MEDIANTE RESOL 311 DE 2011, <u>GIT EN CAPACITACIÓN EN CONTABILIDAD PÚBLICA</u> CREADO MEDIANTE RESOL 078 DE 2022 Y <u>GIT DE TALENTO HUMANO Y DE PRESTACIONES SOCIALES</u> CREADO MEDIANTE RESOL 125 DE 2021. APLICA DESDE LA PROMULGACIÓN DEL ACUERDO AGN 004 DE 2013 (15-MAR - 2013) A LA ACTUALIDAD.</p>	ACTIVA	ACTIVA	ACTIVA	ACTIVA
PLANES DE TRANSFERENCIAS DOCUMENTALES	<p>TRD 2000, 2007 Y ACTUAL: NO SE PRODUCE</p> <p>TRD ACTUAL: PRODUCTOR <u>SECRETARÍA GENERAL</u> CREADO MEDIANTE DECRETO 143 DE 2004. APLICA DESDE EL 21 DE ENERO DE 2004 (DE ENCONTRARSE DOCUMENTOS ANTIGUOS) A LA ACTUALIDAD.</p>	N/A	N/A	N/A	ACTIVA

SERIES	OFICINAS PRODUCTORAS RESPONSABLES EN EL TIEMPO	TRD 2000	TRD 2007	TRD 2010	TRD ACTUAL
PLANILLAS	TRD 2000 Y 2007: NO SE PRODUCE TRD 2010: PRODUCTOR <u>GIT DE NÓMINA Y PRESTACIONES</u> CREADO MEDIANTE RESOL 102 DE 2007. APLICA DESDE EL 15 DE MARZO DE 2007 (DE ENCONTRARSE DOCUMENTACIÓN ANTIGUA) HASTA LA EXPEDICIÓN DEL ACUERDO 004 DE 2013 (15-MAR-2013). TRD ACTUAL: SE TRAMITA BAJO LA SERIE NÓMINAS.	N/A	N/A	ACTIVA	INACTIVA
PRÉSTAMOS	TRD 2000: PRODUCTOR <u>GIT DE CAPACITACIÓN INSTITUCIONAL</u> CREADO MEDIANTE RESOL 005 DE 1996. APLICA DESDE EL 31 DE DICIEMBRE DE 1996 AL 20 DE ENERO DE 2004. TRD 2007, 2010 Y ACTUAL: NO SE PRODUCE	ACTIVA	INACTIVA	INACTIVA	INACTIVA
PROCESOS	TRD 2000: NO SE PRODUCE TRD 2007: PRODUCTOR <u>GIT DE JURÍDICA Y GIT DE APOYO INFORMÁTICO</u> CREADOS MEDIANTE RESOL 148 DE 2004. APLICA DESDE EL 26 DE ABRIL DE 2004 AL 16 DE NOVIEMBRE DE 2010. TRD 2010: PRODUCTOR <u>GIT DE JURÍDICA</u> CREADO MEDIANTE RESOL 148 DE 2004. APLICA DESDE EL 17 DE NOVIEMBRE DE 2010 HASTA LA EXPEDICIÓN DEL ACUERDO 004 DE 2013 (15-MAR-2013). TRD ACTUAL: SE TRAMITA BAJO LA SERIE PROCESOS JURÍDICOS.	N/A	ACTIVA	ACTIVA	INACTIVA
PROCESOS JURÍDICOS	TRD 2000: NO SE PRODUCE TRD 2007 Y 2010: SE TRAMITÓ BAJO LA SERIE PROCESOS. TRD ACTUAL: PRODUCTOR <u>SECRETARÍA GENERAL</u> CREADO MEDIANTE DECRETO 143 DE 2004. APLICA DESDE LA PROMULGACIÓN DEL ACUERDO AGN 004 DE 2013 (15-MAR -2013) A LA ACTUALIDAD. PRODUCTOR <u>GIT DE JURÍDICA</u> CREADO MEDIANTE RESOL 148 DE 2004. APLICA DESDE LA PROMULGACIÓN DEL ACUERDO AGN 004 DE 2013 (15-MAR - 2013) A LA ACTUALIDAD.	N/A	N/A	N/A	ACTIVA

SERIES	OFICINAS PRODUCTORAS RESPONSABLES EN EL TIEMPO	TRD 2000	TRD 2007	TRD 2010	TRD ACTUAL
PROGRAMA ANUAL DE CAPACITACIÓN EN INFORMÁTICA	<p>TRD 2000: PRODUCTOR <u>UNIDAD DE INFORMÁTICA</u> CREADO MEDIANTE RESOL 005 DE 1996. APLICA DESDE EL 31 DE DICIEMBRE DE 1996 AL 20 DE ENERO DE 2004.</p> <p>TRD 2007: SE TRAMITÓ BAJO LA SUBSERIE PROGRAMAS ANUALES CAPACITACIÓN EN INFORMÁTICA.</p> <p>TRD 2010: SE TRAMITÓ BAJO LA SUBSERIE PROGRAMAS PLAN INSTITUCIONAL DE FORMACIÓN Y CAPACITACIÓN PIFC.</p> <p>TRD ACTUAL: SE TRAMITA BAJO LA SUBSERIE PLANES INSTITUCIONALES DE CAPACITACIÓN.</p>	ACTIVA	INACTIVA	INACTIVA	INACTIVA
PROGRAMA ANUAL MENSUALIZADO DE CAJA PAC	<p>TRD 2000: PRODUCTOR <u>GIT ADMINISTRATIVO Y FINANCIERO</u> CREADO MEDIANTE RESOL 005 DE 1996. APLICA DESDE EL 31 DE DICIEMBRE DE 1996 AL 20 DE ENERO DE 2004.</p> <p>TRD 2007 Y 2010: SE TRAMITÓ BAJO LA SERIE MODIFICACIONES.</p> <p>TRD ACTUAL: SE TRAMITA BAJO LA SERIE PROGRAMAS.</p>	ACTIVA	INACTIVA	INACTIVA	INACTIVA
PROGRAMA DE VISITAS	<p>TRD 2000: PRODUCTOR <u>GIT DE EMPRESAS ESTATALES, GIT DE ADMINISTRACIÓN CENTRAL, GIT DE ESTABLECIMIENTOS PÚBLICOS, GIT ZONA 1 CARIBE NORTE, GIT ZONA 2 PACÍFICO NORTE, GIT ZONA 3 REGIONES PACÍFICO SUR, AMAZONÍA Y ORINOQUÍA Y GIT ZONA 4 REGIONES ANDINA CENTRO Y ANDINA SUR</u> CREADOS MEDIANTE RESOL 005 DE 1996. APLICA DESDE EL 31 DE DICIEMBRE DE 1996 AL 20 DE ENERO DE 2004.</p> <p>TRD 2007, 2010 Y ACTUAL: NO SE PRODUCE</p>	ACTIVA	INACTIVA	INACTIVA	INACTIVA
PROGRAMACIÓN DE ACTIVIDADES ANUALES	<p>TRD 2000: PRODUCTOR <u>UNIDAD DE PLANEACIÓN</u> CREADO MEDIANTE RESOL 005 DE 1996. APLICA DESDE EL 31 DE DICIEMBRE DE 1996 AL 20 DE ENERO DE 2004.</p> <p>TRD 2007 Y 2010: SE TRAMITÓ BAJO LA SUBSERIE PLAN DE ACCIÓN.</p> <p>TRD ACTUAL: SE TRAMITA BAJO LA SUBSERIE PLANES DE ACCIÓN INSTITUCIONAL.</p>	ACTIVA	INACTIVA	INACTIVA	INACTIVA

SERIES	OFICINAS PRODUCTORAS RESPONSABLES EN EL TIEMPO	TRD 2000	TRD 2007	TRD 2010	TRD ACTUAL
PROGRAMAS	<p>TRD 2000: PRODUCTOR <u>GIT DE CAPACITACIÓN INSTITUCIONAL</u> CREADO MEDIANTE RESOL 005 DE 1996. APLICA DESDE EL 31 DE DICIEMBRE DE 1996 AL 20 DE ENERO DE 2004.</p> <p>TRD 2007: PRODUCTOR <u>GIT DE APOYO INFORMÁTICO</u> Y <u>GIT DE TALENTO HUMANO</u> CREADOS MEDIANTE RESOL 148 DE 2004. APLICA DESDE EL 26 DE ABRIL DE 2004 AL 16 DE NOVIEMBRE DE 2010.</p> <p>TRD 2010: PRODUCTOR <u>GIT LOGÍSTICO DE CAPACITACIÓN Y GIT DE TALENTO HUMANO</u> CREADO MEDIANTE RESOL 148 DE 2004. APLICA DESDE EL 17 DE NOVIEMBRE DE 2010 HASTA LA EXPEDICIÓN DEL ACUERDO 004 DE 2013 (15-MAR-2013).</p> <p>TRD ACTUAL: PRODUCTOR <u>GIT DE SERVICIOS GENERALES, ADMINISTRATIVOS Y FINANCIEROS</u> CREADO MEDIANTE RESOL 148 DE 2004 Y <u>GIT DE TALENTO HUMANO</u> Y DE PRESTACIONES SOCIALES CREADO MEDIANTE RESOL 125 DE 2021. APLICA DESDE LA PROMULGACIÓN DEL ACUERDO AGN 004 DE 2013 (15-MAR - 2013) A LA ACTUALIDAD. PRODUCTOR <u>GIT EN CAPACITACIÓN EN CONTABILIDAD PÚBLICA</u> CREADO MEDIANTE RESOL 078 DE 2022. APLICA DESDE EL 31 DE AGOSTO DE 2022 A LA ACTUALIDAD. PRODUCTOR <u>GIT DE GESTIÓN Y EVALUACIÓN DE LA INFORMACIÓN - ENTIDADES DE GOBIERNO</u> Y <u>GIT DE GESTIÓN Y EVALUACIÓN DE LA INFORMACIÓN - EMPRESAS</u> CREADOS MEDIANTE RESOL 671 DE 2016. APLICA DESDE EL 23 DE NOVIEMBRE DE 2016 A LA ACTUALIDAD.</p>	ACTIVA	ACTIVA	ACTIVA	ACTIVA
PROYECCIÓN Y ADMINISTRACIÓN TECNOLÓGICA	<p>TRD 2000: SE TRAMITÓ BAJO LA SERIE PLAN ESTRATÉGICO.</p> <p>TRD 2007: SE TRAMITÓ BAJO LA SUBSERIE PROYECTOS DE INVERSIÓN.</p> <p>TRD 2010: PRODUCTOR <u>GIT DE APOYO INFORMÁTICO</u> CREADO MEDIANTE RESOL 148 DE 2004. APLICA DESDE EL 17 DE NOVIEMBRE DE 2010 HASTA LA EXPEDICIÓN DEL ACUERDO 004 DE 2013 (15-MAR-2013).</p> <p>TRD ACTUAL: SE TRAMITA BAJO LA SUBSERIE REQUERIMIENTOS DE VIABILIDAD TÉCNICA PARA ADQUISICIONES DE TIPO INFORMÁTICO.</p>	N/A	N/A	ACTIVA	INACTIVA

SERIES	OFICINAS PRODUCTORAS RESPONSABLES EN EL TIEMPO	TRD 2000	TRD 2007	TRD 2010	TRD ACTUAL
PROYECTOS	<p>TRD 2000: PRODUCTOR <u>GIT DE DESARROLLO DE PERSONAL CREADO MEDIANTE RESOL 005 DE 1996. APLICA DESDE EL 31 DE DICIEMBRE DE 1996 AL 20 DE ENERO DE 2004.</u></p> <p>TRD 2007: PRODUCTOR <u>DESPACHO DEL CONTADOR GENERAL DE LA NACIÓN CREADO MEDIANTE DECRETO 143 DE 2004. APLICA DESDE EL 21 DE ENERO DE 2004 AL 16 DE NOVIEMBRE DE 2010.</u></p> <p>PRODUCTOR <u>GIT DE PLANEACIÓN, GIT DE PROYECTOS ESPECIALES Y GIT DE APOYO INFORMÁTICO CREADO MEDIANTE RESOL 148 DE 2004. APLICA DESDE EL 26 DE ABRIL DE 2004 AL 16 DE NOVIEMBRE DE 2010.</u></p> <p>TRD 2010: PRODUCTOR <u>GIT DE PLANEACIÓN CREADO MEDIANTE RESOL 148 DE 2004 Y GIT SISTEMA INTEGRADO DE INFORMACIÓN FINANCIERA SIIF NOMBRE CON EL CUAL SE RECONOCIÓ EL GIT DE PROYECTOS ESPECIALES MEDIANTE LA RESOL 171 DE 2008. APLICA DESDE EL 17 DE NOVIEMBRE DE 2010 HASTA LA EXPEDICIÓN DEL ACUERDO 004 DE 2013 (15-MAR-2013).</u></p> <p>TRD ACTUAL: PRODUCTOR <u>GIT DE PLANEACIÓN Y GIT DE INVESTIGACIÓN Y NORMAS CREADO MEDIANTE RESOL 148 DE 2004. APLICA DESDE LA PROMULGACIÓN DEL ACUERDO AGN 004 DE 2013 (15-MAR -2013) A LA ACTUALIDAD.</u></p>	N/A	ACTIVA	ACTIVA	ACTIVA
QUEJAS Y RECLAMOS	<p>TRD 2000: SE TRAMITÓ BAJO LA SERIE SERVICIO AL USUARIO.</p> <p>TRD 2007: PRODUCTOR <u>GIT DE SERVICIOS GENERALES, ADMINISTRATIVOS Y FINANCIEROS CREADO MEDIANTE RESOL 148 DE 2004. APLICA DESDE EL 26 DE ABRIL DE 2004 AL 16 DE NOVIEMBRE DE 2010.</u></p> <p>TRD 2010: PRODUCTOR <u>SECRETARÍA GENERAL CREADO MEDIANTE DECRETO 143 DE 2004. APLICA DESDE EL 17 DE NOVIEMBRE DE 2010 HASTA LA EXPEDICIÓN DEL ACUERDO 004 DE 2013 (15-MAR-2013).</u></p> <p>TRD ACTUAL: SE TRAMITA BAJO LA SERIE DERECHOS DE PETICIÓN.</p>	N/A	ACTIVA	ACTIVA	INACTIVA

SERIES	OFICINAS PRODUCTORAS RESPONSABLES EN EL TIEMPO	TRD 2000	TRD 2007	TRD 2010	TRD ACTUAL
REFRENDACIÓN	<p>TRD 2000: NO SE PRODUCE</p> <p>TRD 2007: SE TRAMITÓ MEDIANTE LA SERIE CATEGORIZACIÓN Y REFRENDACIÓN.</p> <p>TRD 2010: PRODUCTOR <u>GIT DE GESTIÓN Y EVALUACIÓN DE LA INFORMACIÓN</u> CREADO MEDIANTE RESOL 148 DE 2004. APLICA DESDE EL 17 DE NOVIEMBRE DE 2010 HASTA LA EXPEDICIÓN DEL ACUERDO 004 DE 2013 (15-MAR-2013).</p> <p>TRD ACTUAL: SE TRAMITA BAJO LA SUBSERIE CERTIFICACIONES DE CATEGORIZACIÓN DE DEPARTAMENTOS, DISTRITOS Y MUNICIPIOS.</p>	N/A	N/A	ACTIVA	INACTIVA
REGISTROS	<p>TRD 2000, 2007 Y 2010: NO SE PRODUCE.</p> <p>TRD ACTUAL: PRODUCTOR <u>GIT DE JURÍDICA Y GIT DE APOYO INFORMÁTICO</u> CREADOS MEDIANTE RESOL 148 DE 2004. APLICA DESDE EL 26 DE ABRIL DE 2004 AL 16 DE NOVIEMBRE DE 2010. PRODUCTOR <u>GIT LOGÍSTICO DE CAPACITACIÓN Y PRENSA</u> REUBICADO EN EL DESPACHO DEL CONTADOR MEDIANTE RESOL 311 DE 2011. APLICA DESDE EL 5 DE OCTUBRE DE 2011 A LA ACTUALIDAD. PRODUCTOR <u>GIT SISTEMAS DE INFORMACIÓN INTEGRADOS NACIONALES SIIN</u> CREADO MEDIANTE LA RESOL 554 DE 2015. APLICA DESDE EL 21 DE OCTUBRE DE 2015 A LA ACTUALIDAD.</p>	N/A	N/A	N/A	ACTIVA
REGISTROS CONTABLES PRESUPUESTALES	<p>TRD 2000: SE TRAMITÓ BAJO LA SERIE COMPROBANTES DE DIARIO.</p> <p>TRD 2007: SE TRAMITÓ BAJO LA SUBSERIE COMPROBANTES DE DIARIO DE CAJA Y BANCOS.</p> <p>TRD 2010: SE TRAMITÓ BAJO LA SERIE LOTES.</p> <p>TRD ACTUAL: PRODUCTOR <u>GIT DE SERVICIOS GENERALES, ADMINISTRATIVOS Y FINANCIEROS</u> CREADO MEDIANTE RESOL 148 DE 2004. APLICA DESDE LA PROMULGACIÓN DEL ACUERDO AGN 004 DE 2013 (15-MAR - 2013) A LA ACTUALIDAD.</p>	N/A	N/A	N/A	ACTIVA

SERIES	OFICINAS PRODUCTORAS RESPONSABLES EN EL TIEMPO	TRD 2000	TRD 2007	TRD 2010	TRD ACTUAL
REGISTROS DE OPERACIONES DE CAJA MENOR	<p>TRD 2000: SE TRAMITÓ BAJO LA SERIE CAJA MENOR.</p> <p>TRD 2007: NO SE CONTEMPLÓ EN LA TRD.</p> <p>TRD 2010: SE TRAMITÓ BAJO LA SERIE CAJA MENOR.</p> <p>TRD ACTUAL: PRODUCTOR <u>GIT DE SERVICIOS GENERALES, ADMINISTRATIVOS Y FINANCIEROS</u> CREADO MEDIANTE RESOL 148 DE 2004. APLICA DESDE LA PROMULGACIÓN DEL ACUERDO AGN 004 DE 2013 (15-MAR - 2013) A LA ACTUALIDAD.</p>	N/A	N/A	N/A	ACTIVA
REPORTES	<p>TRD 2000: NO SE PRODUCE</p> <p>TRD 2007: PRODUCTOR <u>GIT DE VALIDACIÓN Y ESTADÍSTICA, GIT DE SERVICIOS GENERALES, ADMINISTRATIVOS Y FINANCIEROS Y GIT DE TALENTO HUMANO</u> CREADOS MEDIANTE RESOL 148 DE 2004 Y <u>GIT DE NÓMINA Y PRESTACIONES</u> CREADO MEDIANTE RESOL 102 DE 2007. APLICA DESDE EL 26 DE ABRIL DE 2004 AL 16 DE NOVIEMBRE DE 2010.</p> <p>TRD 2010: PRODUCTOR <u>GIT DE TALENTO HUMANO</u> CREADO MEDIANTE RESOL 148 DE 2004; PRODUCTOR <u>GIT DE VALIDACIÓN Y ESTADÍSTICA</u> CREADO MEDIANTE RESOL 148 DE 2004, ASUMIÓ FUNCIONES DEL GIT BOLETÍN DE DEUDORES MOROSOS DEL ESTADO MEDIANTE RESOL 023 DE 2008 Y POSTERIORMENTE CAMBIO SU DENOMINACIÓN A <u>GIT DE ADMINISTRACIÓN DE ENTIDADES Y ESTADÍSTICA</u> MEDIANTE RESOL 171 DE 2008; PRODUCTOR <u>GIT DE NÓMINA Y PRESTACIONES</u> CREADO MEDIANTE RESOL 102 DE 2007. APLICA DESDE EL 17 DE NOVIEMBRE DE 2010 HASTA LA EXPEDICIÓN DEL ACUERDO 004 DE 2013 (15-MAR-2013).</p> <p>TRD ACTUAL: PRODUCTOR <u>GIT CONTROL INTERNO</u> CREADO MEDIANTE RESOL 148 DE 2004 Y <u>GIT DE PROCESAMIENTO Y ANÁLISIS DE PRODUCTOS</u> EL CUAL MEDIANTE RESOL 610 DE 2013 ASUMIÓ FUNCIONES DE GIT DE ADMINISTRACIÓN DE ENTIDADES Y ESTADÍSTICA, APLICA DESDE LA PROMULGACIÓN DEL ACUERDO AGN 004 DE 2013 (15-MAR -2013) A LA ACTUALIDAD.</p>	N/A	ACTIVA	ACTIVA	ACTIVA

SERIES	OFICINAS PRODUCTORAS RESPONSABLES EN EL TIEMPO	TRD 2000	TRD 2007	TRD 2010	TRD ACTUAL
REQUERIMIENTOS	<p>TRD 2000: NO SE PRODUCE</p> <p>TRD 2007: PRODUCTOR SUBCONTADURÍA GENERAL Y DE INVESTIGACIÓN, SUBCONTADURÍA DE CENTRALIZACIÓN DE LA INFORMACIÓN, SUBCONTADURÍA DE CONSOLIDACIÓN DE LA INFORMACIÓN Y SECRETARÍA GENERAL CREADOS MEDIANTE DECRETO 143 DE 2004. APLICA DESDE EL 21 DE ENERO DE 2004 AL 16 DE NOVIEMBRE DE 2010.</p> <p>PRODUCTOR GIT DE VALIDACIÓN Y ESTADÍSTICA, GIT DE GESTIÓN Y EVALUACIÓN DE LA INFORMACIÓN CREADOS MEDIANTE RESOL 148 DE 2004. APLICA DESDE EL 26 DE ABRIL DE 2004 AL 16 DE NOVIEMBRE DE 2010.</p> <p>TRD 2010: PRODUCTOR SUBCONTADURÍA GENERAL Y DE INVESTIGACIÓN, SUBCONTADURÍA DE CENTRALIZACIÓN DE LA INFORMACIÓN, SUBCONTADURÍA DE CONSOLIDACIÓN DE LA INFORMACIÓN Y SECRETARÍA GENERAL CREADOS MEDIANTE DECRETO 143 DE 2004. APLICA DESDE EL 17 DE NOVIEMBRE DE 2010 HASTA LA EXPEDICIÓN DEL ACUERDO 004 DE 2013 (15-MAR-2013).</p> <p>PRODUCTOR GIT DE ADMINISTRACIÓN DE ENTIDADES Y ESTADÍSTICA CREADO MEDIANTE RESOL 171 DE 2008. APLICA DESDE EL 6 DE MAYO DE 2008 HASTA LA EXPEDICIÓN DEL ACUERDO 004 DE 2013 (15-MAR-2013).</p> <p>TRD ACTUAL: PRODUCTOR GIT DE APOYO INFORMÁTICO CREADO MEDIANTE RESOL 148 DE 2004, GIT LOGÍSTICO DE CAPACITACIÓN Y PRENSA REUBICADO EN EL DESPACHO DEL CONTADOR MEDIANTE RESOL 311 DE 2011, GIT DE PROCESAMIENTO Y ANÁLISIS DE PRODUCTOS EL CUAL MEDIANTE RESOL 610 DE 2013 Y GIT DE CHIP CREADO MEDIANTE RESOL 024 DE 2008. APLICA DESDE LA PROMULGACIÓN DEL ACUERDO AGN 004 DE 2013 (15-MAR - 2013) A LA ACTUALIDAD.</p> <p>PRODUCTOR GIT DE GESTIÓN Y EVALUACIÓN DE LA INFORMACIÓN - ENTIDADES DE GOBIERNO Y GIT DE GESTIÓN Y EVALUACIÓN DE LA INFORMACIÓN - EMPRESAS CREADOS MEDIANTE LA RESOL 671 DE 2016. APLICA DESDE EL 23 DE NOVIEMBRE DE 2016 A LA ACTUALIDAD.</p> <p>PRODUCTOR GIT SISTEMAS DE INFORMACIÓN INTEGRADOS</p>	N/A	ACTIVA	ACTIVA	ACTIVA

SERIES	OFICINAS PRODUCTORAS RESPONSABLES EN EL TIEMPO	TRD 2000	TRD 2007	TRD 2010	TRD ACTUAL
	NACIONALES SIIN CREADO MEDIANTE LA RESOL 554 DE 2015. APLICA DESDE EL 21 DE OCTUBRE DE 2015 A LA ACTUALIDAD.				
RESERVA PRESUPUESTAL	TRD 2000: PRODUCTOR <u>GIT ADMINISTRATIVO Y FINANCIERO</u> CREADO MEDIANTE RESOL 005 DE 1996. APLICA DESDE EL 31 DE DICIEMBRE DE 1996 AL 20 DE ENERO DE 2004. TRD 2007 Y 2010: SE TRAMITÓ BAJO LA SERIE RESERVAS. TRD ACTUAL: SE TRAMITA BAJO LA SUBSERIE REGISTROS DE RESERVAS PRESUPUESTALES.	ACTIVA	INACTIVA	INACTIVA	INACTIVA
RESERVAS	TRD 2000: SE TRAMITÓ BAJO LA SERIE RESERVA PRESUPUESTAL. TRD 2007 Y 2010: PRODUCTOR <u>GIT DE SERVICIOS GENERALES, ADMINISTRATIVOS Y FINANCIEROS</u> CREADO MEDIANTE RESOL 148 DE 2004. APLICA DESDE EL 26 DE ABRIL DE 2004 HASTA LA EXPEDICIÓN DEL ACUERDO 004 DE 2013 (15-MAR-2013). TRD ACTUAL: SE TRAMITA BAJO LA SUBSERIE REGISTROS DE RESERVAS PRESUPUESTALES.	N/A	ACTIVA	ACTIVA	INACTIVA
RESOLUCIONES	TRD 2000: SE TRAMITÓ BAJO LA SERIE ACTOS ADMINISTRATIVOS. TRD 2007: PRODUCTOR <u>SECRETARÍA GENERAL</u> CREADO MEDIANTE DECRETO 143 DE 2004. APLICA DESDE EL 21 DE ENERO DE 2004 AL 16 DE NOVIEMBRE DE 2010. TRD 2010: PRODUCTOR <u>GIT DE JURÍDICA</u> CREADO MEDIANTE RESOL 148 DE 2004. APLICA DESDE EL 17 DE NOVIEMBRE DE 2010 HASTA LA EXPEDICIÓN DEL ACUERDO 004 DE 2013 (15-MAR-2013). TRD ACTUAL: SE TRAMITA A NIVEL DE ACTOS ADMINISTRATIVOS	N/A	ACTIVA	ACTIVA	INACTIVA
REVISIÓN POR LA DIRECCIÓN DEL SISTEMA DE GESTIÓN DE CALIDAD	TRD 2000 Y 2007: NO SE PRODUCE TRD 2010: PRODUCTOR <u>DESPACHO DEL CONTADOR GENERAL DE LA NACIÓN</u> CREADO MEDIANTE DECRETO 143 DE 2004. APLICA DESDE EL 17 DE NOVIEMBRE DE 2010 HASTA LA EXPEDICIÓN DEL ACUERDO 004 DE 2013 (15-MAR-2013). TRD ACTUAL: NO SE PRODUCE	N/A	N/A	ACTIVA	INACTIVA

SERIES	OFICINAS PRODUCTORAS RESPONSABLES EN EL TIEMPO	TRD 2000	TRD 2007	TRD 2010	TRD ACTUAL
RIESGOS	TRD 2000 Y 2007: NO SE PRODUCE TRD 2010: PRODUCTOR <u>DESPACHO DEL CONTADOR GENERAL DE LA NACIÓN</u> CREADO MEDIANTE DECRETO 143 DE 2004. APLICA DESDE EL 17 DE NOVIEMBRE DE 2010 HASTA LA EXPEDICIÓN DEL ACUERDO 004 DE 2013 (15-MAR-2013). TRD ACTUAL: SE TRAMITA BAJO LA SUBSERIE PLANES DE GESTIÓN DEL RIESGO.	N/A	N/A	ACTIVA	INACTIVA
SEGURIDAD	TRD 2000: NO SE PRODUCE TRD 2007: PRODUCTOR <u>GIT DE APOYO INFORMÁTICO</u> CREADO MEDIANTE RESOL 148 DE 2004. APLICA DESDE EL 26 DE ABRIL DE 2004 AL 16 DE NOVIEMBRE DE 2010. TRD 2010: SE TRAMITÓ BAJO LA SERIE GENERACIÓN DE RECOMENDACIONES DE SEGURIDAD. TRD ACTUAL: SE TRAMITA BAJO LA SUBSERIE PLANES DE SEGURIDAD Y PRIVACIDAD DE LA INFORMACIÓN.	N/A	ACTIVA	INACTIVA	INACTIVA
SERVICIO AL USUARIO	TRD 2000: PRODUCTOR <u>GIT DE QUEJAS Y RECLAMOS Y ATENCIÓN AL USUARIO</u> CREADO MEDIANTE RESOL 096 DE 1998. APLICA DESDE EL 16 DE ABRIL DE 1998 AL 20 DE ENERO DE 2004. TRD 2007 Y 2010: SE TRAMITÓ BAJO LA SERIE QUEJAS Y RECLAMOS. TRD ACTUAL: SE TRAMITA BAJO LA SERIE DERECHOS DE PETICIÓN.	ACTIVA	INACTIVA	INACTIVA	INACTIVA
SISTEDA	TRD 2000: NO SE PRODUCE TRD 2007 Y 2010: PRODUCTOR <u>GIT DE PLANEACIÓN</u> CREADO MEDIANTE RESOL 148 DE 2004. APLICA DESDE EL 26 DE ABRIL DE 2004 HASTA LA EXPEDICIÓN DEL ACUERDO 004 DE 2013 (15-MAR-2013). TRD ACTUAL: SE TRAMITA BAJO LA SERIE INSTRUMENTOS DEL SISTEMA INTEGRADO DE GESTIÓN.	N/A	ACTIVA	ACTIVA	INACTIVA
SISTEMA INTEGRADO DE INFORMACIÓN FINANCIERA SIIF	TRD 2000: NO SE PRODUCE TRD 2007: PRODUCTOR <u>GIT DE PROYECTOS ESPECIALES</u> CREADO MEDIANTE RESOL 148 DE 2004. APLICA DESDE EL 26 DE ABRIL DE 2004 AL 16 DE NOVIEMBRE DE 2010. TRD 2010: SE TRAMITÓ BAJO LA SERIE MANTENIMIENTOS. TRD ACTUAL: SE TRAMITA BAJO LA SERIE INSTRUMENTOS PARA LA	N/A	ACTIVA	INACTIVA	INACTIVA

SERIES	OFICINAS PRODUCTORAS RESPONSABLES EN EL TIEMPO	TRD 2000	TRD 2007	TRD 2010	TRD ACTUAL
	IMPLEMENTACIÓN DE NUEVAS FUNCIONALIDADES EN LOS SIIN.				
SOLICITUDES	<p>TRD 2000: PRODUCTOR <u>GIT ADMINISTRATIVO Y FINANCIERO</u> CREADO MEDIANTE RESOL 005 DE 1996. APLICA DESDE EL 31 DE DICIEMBRE DE 1996 AL 20 DE ENERO DE 2004.</p> <p>TRD 2007: PRODUCTOR <u>GIT LOGÍSTICO DE CAPACITACIÓN</u> CREADO MEDIANTE RESOL 148 DE 2004. APLICA DESDE EL 26 DE ABRIL DE 2004 AL 16 DE NOVIEMBRE DE 2010.</p> <p>TRD 2010: PRODUCTOR <u>GIT LOGÍSTICO DE CAPACITACIÓN</u> CREADO MEDIANTE RESOL 148 DE 200 Y <u>GIT DE CHIP</u> CREADO MEDIANTE RESOL 024 DE 2008. APLICA DESDE EL 17 DE NOVIEMBRE DE 2010 HASTA LA EXPEDICIÓN DEL ACUERDO 004 DE 2013 (15-MAR-2013).</p> <p>TRD ACTUAL: SE TRAMITA BAJO LA SUBSERIE REQUERIMIENTOS DE CAPACITACIÓN NO VIABLE.</p>	ACTIVA	ACTIVA	ACTIVA	INACTIVA
SOPORTE A USUARIOS	<p>TRD 2000 Y 2007: NO SE PRODUCE</p> <p>TRD 2010: PRODUCTOR <u>GIT DE APOYO INFORMÁTICO</u> CREADO MEDIANTE RESOL 148 DE 2004. APLICA DESDE EL 17 DE NOVIEMBRE DE 2010 HASTA LA EXPEDICIÓN DEL ACUERDO 004 DE 2013 (15-MAR-2013).</p> <p>TRD ACTUAL: NO SE PRODUCE</p>	N/A	N/A	ACTIVA	INACTIVA
TRÁMITES	<p>TRD 2000: PRODUCTOR <u>GIT DE CAPACITACIÓN INSTITUCIONAL</u> CREADO MEDIANTE RESOL 005 DE 1996. APLICA DESDE EL 31 DE DICIEMBRE DE 1996 AL 20 DE ENERO DE 2004.</p> <p>TRD 2007, 2010 Y ACTUAL: NO SE PRODUCE</p>	ACTIVA	INACTIVA	INACTIVA	INACTIVA
TRASLADOS	<p>TRD 2000: SE TRAMITÓ BAJO LA SERIE COMPROBANTES DE EGRESO.</p> <p>TRD 2007 Y 2010: PRODUCTOR <u>GIT DE SERVICIOS GENERALES, ADMINISTRATIVOS Y FINANCIEROS</u> CREADO MEDIANTE RESOL 148 DE 2004. APLICA DESDE EL 26 DE ABRIL DE 2004 HASTA LA EXPEDICIÓN DEL ACUERDO 004 DE 2013 (15-MAR-2013).</p> <p>TRD ACTUAL: SE TRAMITA BAJO LA SERIE COMPROBANTES DE ALMACÉN.</p>	N/A	ACTIVA	ACTIVA	INACTIVA

SERIES	OFICINAS PRODUCTORAS RESPONSABLES EN EL TIEMPO	TRD 2000	TRD 2007	TRD 2010	TRD ACTUAL
TRASLADOS PRESUPUESTALES	<p>TRD 2000: PRODUCTOR <u>GIT ADMINISTRATIVO Y FINANCIERO</u> CREADO MEDIANTE RESOL 005 DE 1996. APLICA DESDE EL 31 DE DICIEMBRE DE 1996 AL 20 DE ENERO DE 2004.</p> <p>TRD 2007 Y 2010: SE TRAMITÓ BAJO LA SERIE MODIFICACIONES.</p> <p>TRD ACTUAL: SE TRAMITA BAJO LA SUBSERIE REGISTROS DE MODIFICACIONES PRESUPUESTALES.</p>	ACTIVA	INACTIVA	INACTIVA	INACTIVA
VIGENCIAS FUTURAS	<p>TRD 2000: NO SE PRODUCE</p> <p>TRD 2007 Y 2010: PRODUCTOR <u>GIT DE SERVICIOS GENERALES, ADMINISTRATIVOS Y FINANCIEROS</u> CREADO MEDIANTE RESOL 148 DE 2004. APLICA DESDE EL 26 DE ABRIL DE 2004 HASTA LA EXPEDICIÓN DEL ACUERDO 004 DE 2013 (15-MAR-2013).</p> <p>TRD ACTUAL: SE TRAMITA BAJO LA SUBSERIE REGISTROS DE VIGENCIAS FUTURAS.</p>	N/A	ACTIVA	ACTIVA	INACTIVA

4.2. FORMATO DE CUADRO DE CLASIFICACIÓN DOCUMENTAL

El cuadro de clasificación documental - CCD como instrumento archivístico, se elabora a partir de las diferentes reuniones sostenidas con los productores documentales de las veintiún (21) dependencias que componen la CGN.

El CCD obedece a la estructura establecida por el Archivo General de la Nación, de forma unificada y su diligenciamiento obedece el organigrama de la entidad y su producción documental decantada en series y subseries.

A continuación, se presenta el formato de Cuadro de Clasificación Documental adoptado por la CGN, el cual está aprobado y publicado dentro del Sistema integrado de gestión documental de la entidad bajo el código GAD10-FOR02 versión 02, del procedimiento GAD-PRC10 ELABORACIÓN Y ACTUALIZACIÓN DE LAS TRD. Así mismo, se explica su diligenciamiento a continuación.

SERIE: Nombre que recibe el conjunto de unidades documentales de estructura y contenido homogéneo, producidas por un mismo sujeto productor, como resultado de su gestión. Ejemplo: Actas.

CÓDIGO SUBSERIE: Número consecutivo que se asigna a la subserie documental.

SUBSERIE DOCUMENTAL: Nombre del conjunto de unidades documentales que forman parte de una serie documental. Ejemplo: Actas de la Comisión de Personal.

RETENCIÓN ARCHIVO DE GESTIÓN: Tiempo en años que la serie o subserie permanecerá en el archivo de gestión de la oficina productora.

RETENCIÓN ARCHIVO CENTRAL: Tiempo en años que la serie o subserie permanecerá en el archivo central de la entidad.

DISPOSICIÓN FINAL: Decisión de la valoración hecha a las series o subserie con miras a su conservación total, eliminación, selección y/o reproducción en medio tecnológico.

REPROGRAFÍA: Técnica que se aplicará a las series o subseries marcadas en la tabla de retención documental con esta condición.

4.3. FORMATO DE TABLA DE RETENCIÓN DOCUMENTAL

Para la construcción de las Tablas de Retención Documental se tomó como referencia el formato base que ofrece el Mini-manual Tablas de Retención Documental y Transferencias Documentales expedido por el Archivo General de la Nación, con el fin de que se tuvieran en cuenta los campos mínimos a contener. Sin embargo, este fue complementado teniendo en cuenta las nuevas exigencias estipuladas para la creación de TRD como lo son los soportes en los que se produce la documentación.

El número de TRD presentadas son veintiún (21), lo cual corresponde al mismo número de áreas o dependencias registradas en la estructura orgánico-funcional que compone la CGN.

A continuación, se presenta el formato de Tabla de Retención Documental adoptado por la CGN, el cual está actualizado, aprobado y publicado dentro del sistema de gestión documental bajo el código GAD10-FOR01 versión 07, del procedimiento GAD-PRC10 ELABORACIÓN Y ACTUALIZACIÓN DE LAS TRD, con sus respectivas indicaciones. Así mismo, se explica su diligenciamiento.

Ilustración 5. Formato de Tabla de Retención de la CGN

TABLA DE RETENCIÓN DOCUMENTAL											
											
PROCESO:		Gestión Administrativa									
PROCEDIMIENTO:		Elaboración y/o Actualización de Tablas de Retención Documental									
FECHA DE APROBACIÓN:		CÓDIGO:				VERSIÓN:					
13/12/2023		GAD10-FOR01				07					
ENTIDAD PRODUCTORA:											
CÓDIGO / UNIDAD ADMINISTRATIVA											
CÓDIGO / OFICINA PRODUCTORA:											
CÓDIGO		SERIES, SUBSERIES Y TIPOS DOCUMENTALES	SOPORTE		TIEMPOS DE RETENCIÓN		DISPOSICIÓN FINAL				PROCEDIMIENTO
Oficina Productora	Serie / Subserie		P	EL	Archivo Gestión	Archivo Central	CT	E	MT	S	
Convenciones		Soporte: P= Papel / EL= Electrónico Disposición Final: CT= Conservación Total / E= Eliminación / MT= Medio Técnico / S= Selección									
FIRMAS RESPONSABLES											
FIRMA RESPONSABLE OFICINA PRODUCTORA				FIRMA GESTIÓN DOCUMENTAL- GIT SGAF				FIRMA SECRETARIA GENERAL			
GAD10-FOR01		+									

UNIDAD ADMINISTRATIVA: Se indica la dependencia de la cual depende la oficina productora de los documentos y se indicará el código respectivo de acuerdo a la codificación para gestión documental.

OFICINA PRODUCTORA: Corresponde a la unidad administrativa (oficina, dependencia, sección o grupo), productora y receptora de los documentos tramitados en ejercicio de sus funciones y se indicará el código respectivo de acuerdo a la codificación para gestión documental.

CÓDIGO: En este campo se consignará el número asignado a las series y subseries documentales, consignadas en el Cuadro de Clasificación Documental – CCD.

SERIES, SUBSERIES Y TIPOS DOCUMENTALES: Se anota el nombre asignado al conjunto de unidades documentales de estructura y contenido homogéneos, emanados de un mismo órgano productor como consecuencia del ejercicio de sus funciones específicas. Es decir, se registra el nombre de la serie, subseries y tipos documentales que configuran los expedientes.

Para facilitar la visualización e identificación en el cuadro de Tablas de Retención Documental, las series, subseries y tipos documentales se escribieron cumpliendo las siguientes características en cuanto a tipo de letra:

- Serie: Mayúscula sostenida y en negrita
- Subseries: Mayúscula inicial y negrita.
- Tipos documentales: escritura normal sin uso de negritas.

TIPOS DOCUMENTALES: Documentos que contiene la Unidad Documental.

RETENCIÓN: En este campo se define y registra el número de años que la unidad documental permanecerá de acuerdo con su ciclo vital en el Archivo de Gestión (AG) y en el Archivo Central (AC), teniendo en cuenta el Cuadro de Clasificación Documental – CCD.

RETENCIÓN EN EL ARCHIVO DE GESTIÓN (AG): Se determinó en años el tiempo de permanencia de los documentos en el archivo que está destinado en cada dependencia.

RETENCIÓN EN EL ARCHIVO CENTRAL (AC): En este archivo se salvaguardan los documentos originales, para ofrecer el servicio de consulta a las diferentes dependencias de la entidad y por un plazo establecido de las series, determinando en años.

SOPORTE: Se debe indicar si los documentos que pertenecen a la unidad documental se encuentran en medio físico o sea Papel (P) o electrónico (EL).

DISPOSICIÓN FINAL: Corresponde a la selección de los documentos en cualquiera de sus tres edades con miras a su Conservación Total (CT), Selección (S), Conservación en otros soportes (MT) o eliminación (E).

- **Conservación Total (CT):** Para aquellas series y subseries que tienen valor permanente ya sea por disposición legal o que por su contenido informan sobre el origen, desarrollo, estructura, procedimientos y políticas de la Institución. Así mismo, son Patrimonio documental los documentos producidos, utilizados y conservados para la investigación, la ciencia y la cultura.
- **Eliminación (E):** Proceso mediante el cual se destruyen los documentos que han perdido su valor administrativo, legal o fiscal y que no tienen valor histórico y carecen de relevancia para la investigación, la ciencia y la tecnología.
- **Medios Tecnológicos (MT):** Técnicas como la digitalización y Microfilmación.
- **Selección (S):** Proceso mediante el cual se determina la conservación parcial de la documentación por medio de muestreo.

PROCEDIMIENTO: En esta columna deben consignarse los procesos aplicados en la modalidad de muestreo, otros soportes y eliminación.

4.4. VALORACIÓN DOCUMENTAL, TIEMPOS DE RETENCIÓN DE SERIES Y SUBSERIES, Y DISPOSICIÓN FINAL

Antes de indicar los criterios generales para definir los tiempos de retención y disposición final de series y subseries, es importante incluir en este texto, las etapas del ciclo vital del documento, para entender el por qué la decisión de los criterios de valoración.

Ilustración 6. Ciclo vital del documento

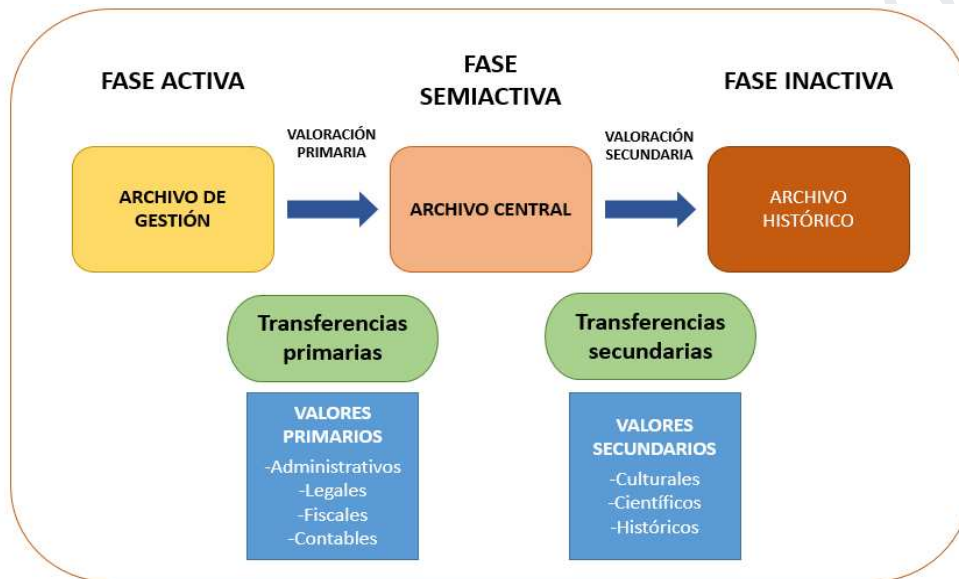

Es claro que para que las series y subseries puedan cumplir con su ciclo vital, se debe asignar tiempos de retención tanto en el archivo de gestión como en el central, y se registrarán únicamente en años.

Para definir los tiempos de retención de las series y subseries, la entidad tuvo en cuenta las diferentes mesas de trabajo realizadas a las veintiún (21) unidades productoras, realizando la valoración documental de las mismas, la cual se basó en el análisis del ciclo vital de los documentos, en donde se tienen en cuenta los valores primarios y secundarios; así mismo, se analizó la misionalidad de la entidad, las funciones y particularidades de la producción documental en cada una de sus dependencias. A partir de estos criterios, se establecieron las categorizaciones para referenciar cada una de las series y el porqué de los tiempos de retención y de su disposición final.

De acuerdo con lo anterior, para mayor comprensión de los criterios de valoración, se procedió a realizar una explicación general de criterios que sustentan la identificación de valores primarios y secundarios de la producción documental

identificada, seguido por la discriminación normativa utilizada en el periodo establecido será aplicada la TRD, que se presentan a continuación.

4.4.1. CRITERIOS DE VALORACIÓN PRIMARIA

Esta valoración primaria consistió en analizar los valores administrativos, jurídicos, legales, contables y fiscales que pueden distinguir a cada una de las agrupaciones documentales identificadas. Estos valores, por lo general se traducen en el número de años que la documentación debe retenerse, a partir del marco jurídico y legal vigente que se aplica a la documentación.

- **Valor Administrativo.**

Este valor es transversal para todas las series y subseries documentales que en razón de las funciones de la entidad son generadas o recibidas, por lo cual este valor nos habla de la utilización del documento producido o recibido en la entidad mientras éste se encuentre vigente.

En atención a lo anterior, para lograr una valoración y un mayor alcance a la documentación sobre la que se ciñe dicho valor se tuvo en cuenta los siguientes criterios:

- La frecuencia de consulta de las diferentes series, subseries o asuntos documentales por usuarios internos y externos después del cierre definitivo y/o cierre del trámite del expediente. (Considerando que gran parte de la documentación se encuentra en el Archivo Central)
- Volumen documental que produce la oficina productora.

- **Valor Jurídico.**

Con este criterio se ponen a consideración aquellos elementos de legalidad y eventuales responsabilidades resultantes del quehacer en la entidad y que se apoya en los documentos. Para lograr un mayor alcance a la documentación sobre la que se circunscribe dicho valor se justifica a partir de lo consagrado en las Leyes y normativas que circunden para el efecto de acuerdo con cada caso específico por serie y Subserie cuando aplique y sustentado dentro del procedimiento de la TRD.

- **Valor Legal.**

Este criterio permite identificar cómo algunas series documentales son agentes de prueba ante la ley como instrumento testimonial en procesos judiciales contra la entidad. Para lograr una valoración en contexto y un mayor alcance a la documentación sobre la que se circunscribe dicho valor se justifica a partir de lo consagrado en la normatividad que rige en la actualidad.

- **Valor Fiscal.**

Este criterio permite reconocer en los documentos aquella información producto de la actividad de fiscalización de cuentas y transacciones económicas que sirven de certeza de la pureza de la ejecución presupuestal.

- **Valor Contable.**

Para la documentación con características contables se definió a través de la normatividad y el alcance establecido por las normas prescritas para el efecto. Se estudia si la información contenida en los documentos da luces del manejo de la hacienda pública en la entidad acorde al presupuesto proyectado. Al respecto, para la TRD en cuanto al tiempo de retención documental fijado para la documentación a la cual se le atribuye este tipo de valor dada su naturaleza misma, esta retención fue establecida a partir de lo consignado en la normatividad que rige en la actualidad.

4.4.2. NORMATIVIDAD EXTERNA APLICABLE A LA PRODUCCIÓN DOCUMENTAL PARA DETERMINAR LOS TIEMPOS DE RETENCIÓN DOCUMENTAL

A efectos de demostrar el accionar administrativo, contar con el material probatorio de defensa jurídica ante posibles demandas internas y externas, demostrar la asignación y ejecución de recursos públicos, y soportar los ejercicios de fiscalización y control de cuentas por parte de instancias de control interno o por parte de entidades externas de control, se realizó un análisis normativo con el fin de aportar al proceso de valoración para la determinación correctamente los tiempos de retención de las diferentes series y subseries.

En este sentido se presenta la normatividad que sustenta los tiempos de retención, así:

Tabla 15. Normas que determinan tiempos de prescripción

VALORES PRIMARIOS	NORMA	PRESCRIPCIÓN	RETENCIÓN DE ACUERDO CON LA PRESCRIPCIÓN
Valor Contable (valores administrativos)	Ley 962 de 2005 "Ley Antitrámites" Art. 28	Racionalización de la conservación de libros y papeles de comercio. "Los libros y papeles del comerciante deberán ser conservados por un período de diez (10) años contados a partir de la fecha del último asiento, documento o comprobante, pudiendo utilizar para el efecto, a elección del comerciante, su conservación en papel o en cualquier medio técnico, magnético o electrónico que garantice su reproducción exacta".	10 años

VALORES PRIMARIOS	NORMA	PRESCRIPCIÓN	RETENCIÓN DE ACUERDO CON LA PRESCRIPCIÓN
	El Decreto 2649 de 1993.	Reglamenta la contabilidad en general y se expiden los principios o normas de contabilidad aceptados en Colombia. ARTICULO 134. Conservación y destrucción de los libros. Los entes económicos deben conservar debidamente ordenados los libros de contabilidad, de actas, de registro de aportes, los comprobantes de las cuentas, los soportes de contabilidad y la correspondencia relacionada con sus operaciones. Salvo lo dispuesto en normas especiales, los documentos que deben conservarse pueden destruirse después de veinte (20) años contados desde el cierre de aquéllos o la fecha del último asiento, documento o comprobante. No obstante, cuando se garantice su reproducción por cualquier medio técnico, pueden destruirse transcurridos diez (10) años.	10- 20 años
Valor Fiscal (Transparencia y ejecución presupuestal)	Ley 80 de 1993, Art. 55	De la Prescripción de las Acciones de Responsabilidad Contractual. "La acción civil derivada de las acciones y omisiones a que se refieren los artículos 50, 51, 52 y 53 de esta ley prescribirá en el término de veinte (20) años, contados a partir de la ocurrencia de estos. La acción disciplinaria prescribirá en diez (10) años. La acción penal prescribirá en veinte (20) años."	20 años
	Ley 610 de 2000. Art. 9	Caducidad y prescripción. La acción fiscal caducará si transcurridos cinco (5) años desde la ocurrencia del hecho generador del daño al patrimonio público, no se ha proferido auto de apertura del proceso de responsabilidad fiscal. Este término empezará a contarse para los hechos o actos instantáneos desde el día de su realización, y para los complejos, de tracto sucesivo, de carácter permanente o continuado desde la del último hecho o acto. La responsabilidad fiscal prescribirá en cinco (5) años, contados a partir del auto de apertura del proceso de responsabilidad fiscal, si dentro de dicho término no se ha dictado providencia en firme que la declare.	5 años
	Ley 863 de 2003, Art. 42	Documentación comprobatoria. Modifícase el artículo 260-4 del Estatuto Tributario, el cual queda así: "... Dicha documentación deberá conservarse por un término mínimo de cinco (5) años, contados a partir del 1º de enero del año siguiente al año gravable de su elaboración, expedición o recibo y colocarse a	5 a 10 años

VALORES PRIMARIOS	NORMA	PRESCRIPCIÓN	RETENCIÓN DE ACUERDO CON LA PRESCRIPCIÓN
Valor jurídico y/o legal (Probatorios para la defensa / Reconocimiento de los Derechos)		disposición de la Administración Tributaria, cuando ésta así lo requiera.”	
	Ley 1437 de 2011, Art. 52	Caducidad de la facultad sancionatoria. Salvo lo dispuesto en leyes especiales, la facultad que tienen las autoridades para imponer sanciones caducas a los tres (3) años de ocurrido el hecho, la conducta u omisión que pudiese ocasionarse, término dentro del cual el acto administrativo que impone la sanción debe haber sido expedido y notificado. Dicho acto sancionatorio es diferente de los actos que resuelven los recursos, los cuales deberán ser decididos, so pena de pérdida de competencia, en un término de un (1) año contado a partir de su debida y oportuna interposición. Si los recursos no se deciden en el término fijado en esta disposición, se entenderán fallados a favor del recurrente, sin perjuicio de la responsabilidad patrimonial y disciplinaria que tal abstención genere para el funcionario encargado de resolver. Cuando se trate de un hecho o conducta continuada, este término se contará desde el día siguiente a aquel en que cesó la infracción y/o la ejecución. La sanción decretada por acto administrativo prescribirá al cabo de cinco (5) años contados a partir de la fecha de la ejecutoria.	5 años
	Ley 1474 de 2011. Art. 14.	ARTÍCULO 14. Ampliación de términos de prescripción penal. El inciso sexto del artículo 83 del Código Penal quedará así: 6. Al servidor público que en ejercicio de las funciones de su cargo o con ocasión de ellas realice una conducta punible o participe en ella, el término de prescripción se aumentará en la mitad. Lo anterior se aplicará también en relación con los particulares que ejerzan funciones públicas en forma permanente o transitoria y de quienes obren como agentes retenedores o recaudadores.	20 – 30 años
Ley 599 de 2000, Art. 83 Modificado por el Art. 8 de la Ley 2098 de 2021	Término de prescripción de la acción penal. La acción penal prescribirá en un tiempo igual al máximo de la pena fijada en la ley, si fuere privativa de la libertad, pero en ningún caso será inferior a cinco (5) años, ni excederá de veinte (20), salvo lo dispuesto en el inciso siguiente de este Artículo. El termino de prescripción para las conductas punibles de desaparición forzada, tortura, homicidio de miembro de una organización sindical, homicidio de defensor de Derechos		

VALORES PRIMARIOS	NORMA	PRESCRIPCIÓN	RETENCIÓN DE ACUERDO CON LA PRESCRIPCIÓN
	Inciso ADICIONADO por el Art. 70 de la Ley 2277 de 2022	<p>Humanos, homicidio de periodista, desplazamiento forzado será de treinta (30) años. En las conductas punibles de ejecución permanente el termino de prescripción comenzara. a correr desde la perpetración del último acto La acción penal para los delitos de genocidio, lesa humanidad y crímenes de guerra será imprescriptible.</p> <p>Cuando se trate de delitos contra la libertad, integridad y formación sexuales, del incesto o del homicidio agravado del Artículo 103A del Código Penal, cometidos contra niños, niñas y adolescentes, la acción penal será imprescriptible.</p> <p>En las conductas punibles que tengan señalada pena no privativa de la libertad, la acción penal prescribirá en cinco (5) años.</p> <p>Pará este efecto se tendrán en cuenta las causales sustanciales modificadoras de la punibilidad.</p> <p>Al servidor público que en ejercicio de las funciones de su de ellas realice una conducta punible o participe o con ocasión el termino de prescripción se aumentará en la mitad. Lo anterior se aplicará también en relación con los particulares que ejerzan funciones públicas en forma permanente o transitoria y de quienes obren como agentes retenedores o recaudadores.</p> <p>También se aumentará el término de prescripción, en la mitad, cuando la conducta punible se hubiere iniciado o consumado en el exterior.</p> <p>En todo caso, cuando se aumente el término de prescripción, no se excederá el límite máximo fijado.</p> <p>En los delitos previstos en los artículos 402 (Omisión del agente retenedor o recaudador), 434A (Omisión de activos o inclusión de pasivos: inexistentes) y 434B (Defraudación o evasión tributaria) de la Ley 599 de 2000 el término de prescripción de la acción penal se suspende por la suscripción del acuerdo de pago con. la administración tributaria sobre las obligaciones objeto de investigación penal durante el tiempo en que sea concedido el acuerdo de pago, sin que se supere un término de cinco (5) años, contado desde el momento de suscripción del acuerdo, y hasta la declaratoria de cumplimiento o incumplimiento: del acuerdo de pago por la autoridad. tributaria. Acaecido cualquiera de estos eventos se reanudará el término de prescripción de la acción penal.</p>	

VALORES PRIMARIOS	NORMA	PRESCRIPCIÓN	RETENCIÓN DE ACUERDO CON LA PRESCRIPCIÓN
	<p>Ley 1952 de 2019. Art. 33. Artículo modificado por el artículo 7 de la Ley 2094 de 2021. Entra a regir a partir del 29 de diciembre de 2023 (Art. 73)</p> <p>Art. 36</p>	<p>ARTÍCULO 33. PRESCRIPCIÓN E INTERRUPCIÓN DE LA ACCIÓN DISCIPLINARIA. La acción disciplinaria prescribirá en cinco (5) años contados para las faltas instantáneas desde el día de su consumación, para las de carácter permanente o continuado, desde la realización del último hecho o acto y para las omisivas, cuando haya cesado el deber de actuar.</p> <p>Cuando fueren varias las conductas juzgadas en un mismo proceso la prescripción se cumple independientemente para cada una de ellas.</p> <p>ARTÍCULO 36. TÉRMINO DE PRESCRIPCIÓN DE LA SANCIÓN DISCIPLINARIA. La sanción disciplinaria prescribe en un término de cinco (5) años, contados a partir de la ejecutoria del fallo.</p> <p>Cuando la sanción impuesta fuere la destitución e inhabilidad general o la suspensión e inhabilidad especial, una vez cumplidas se producirá la rehabilitación en forma automática, salvo lo dispuesto en la Carta Política*</p>	5 años
Valores Administrativos (soportan trámites)	Decreto 1072 de 2016, Art. 2.2.4.6.13.	<p>Conservación de documentos. El empleador debe conservar los registros y documentos que soportan el Sistema de Gestión de la Seguridad y Salud en el Trabajo SG-SST de manera controlada, garantizando que sean legibles, fácilmente identificables y accesibles, protegidos contra daño, deterioro o pérdida. El responsable del SG-SST tendrá acceso a todos los documentos y registros exceptuando el acceso a las historias clínicas ocupacionales de los trabajadores cuando no tenga perfil de médico especialista en seguridad y salud en el trabajo. La conservación puede hacerse de forma electrónica de conformidad con lo establecido en el presente capítulo siempre y cuando se garantice la preservación de la información.</p> <p>Los siguientes documentos y registros deben ser conservados por un periodo mínimo de veinte (20) años, contados a partir del momento en que cese la relación laboral del trabajador con la empresa:</p> <ol style="list-style-type: none"> Los resultados de los perfiles epidemiológicos de salud de los trabajadores, así como los conceptos de los exámenes de ingreso, periódicos y de retiro de los trabajadores, en caso de que no cuente con los servicios de médico especialista en áreas afines a la seguridad y salud en el trabajo; Cuando la empresa cuente con médico especialista en áreas afines a la seguridad y 	20 años

VALORES PRIMARIOS	NORMA	PRESCRIPCIÓN	RETENCIÓN DE ACUERDO CON LA PRESCRIPCIÓN
		<p>salud en el trabajo, los resultados de exámenes de ingreso, periódicos y de egreso, así como los resultados de los exámenes complementarios tales como paraclínicos, pruebas de monitoreo biológico, audiometrías, espirometrías, radiografías de tórax y en general, las que se realicen con el objeto de monitorear los efectos hacia la salud de la exposición a peligros y riesgos; cuya reserva y custodia está a cargo del médico correspondiente;</p> <p>3. Resultados de mediciones y monitoreo a los ambientes de trabajo, como resultado de los programas de vigilancia y control de los peligros y riesgos en seguridad y salud en el trabajo;</p> <p>4. Registros de las actividades de capacitación, formación y entrenamiento en seguridad y salud en el trabajo; y,</p> <p>5. Registro del suministro de elementos y equipos de protección personal.</p> <p>Para los demás documentos y registros, el empleador deberá elaborar y cumplir con un sistema de archivo o retención documental, según aplique, acorde con la normatividad vigente y las políticas de la empresa.</p>	

Para el caso de las series que fueron reconocidas por contener información relativa a los DDHH e infracciones al DIH, se ha dispuesto un tiempo de retención de 20 años considerando los criterios de verdad, justicia y reparación de las víctimas; acceso a la justicia, ante Tribunales Nacionales o Extranjeros; imprescriptibilidad de acciones; jurisprudencia nacional e internacional relativa a Derechos Humanos y Derecho Internacional Humanitario; la aplicación del Control de Convencionalidad por Jueces, Tribunales y Cortes Colombianas.

Considerando lo anterior, se disponen justificaciones de algunas de las series y subseries que han sido definidas con valores primarios, a continuación.

Tabla 16. Ejemplos de series y subseries identificadas con valores primarios

SERIE	SUBSERIE	JUSTIFICACIÓN VALOR PRIMARIO
INFORMES	Informes de Seguimiento a Proyectos de Inversión	<p>Son útiles para soportar información de recursos entregados por el Tesoro o Hacienda pública. Su consulta puede ser permanente.</p> <p>Su valoración a nivel administrativo o disciplinario se soporta en la Ley 734 de 2002 donde son conservados de forma precaucional por 5 años puesto que soportan</p>

SERIE	SUBSERIE	JUSTIFICACIÓN VALOR PRIMARIO
		el testimonio del cumplimiento de una función de la dependencia que lo produce.
HISTORIAS LABORALES		Es útil para soportar los derechos de tipo laboral de los funcionarios por lo cual se soporta en las normas de interpretación de sobre derechos al propio usuario o sustitutos. Por consiguiente, son conservadas por 100 años.
LIBROS CONTABLES AUXILIARES		Son útiles para soportar las operaciones contables que se realizan en la entidad, lo que se encuentra soportado por la Ley 962 de 2005. Se conservan por 10 años.
CONTRATOS	Contratos de diferentes naturalezas y tipos	Son expedientes valorados de forma administrativa, jurídica, legal y contable, los cuales son consultados de forma constante. Se soportan mediante la Ley 734 de 2002, la Ley 962 de 2005, la Ley 80 de 1993, el Código Civil y el Código Penal, por lo cual son conservados por 20 años.
ACCIONES CONSTITUCIONALES	Acciones de Grupo	Son expedientes que respaldan constitucionalmente mecanismos de reparación de daños colectivos y se encuentran bajo la jurisdicción de lo contencioso administrativo. De forma adicional soportan los fallos determinados por los jueces para evitar posibles sanciones. Se soportan mediante la Constitución Política de Colombia, la Ley 472 de 1998 y la Ley 1437 de 2011.
ACCIONES CONSTITUCIONALES	Acciones de Tutela	Son expedientes que tienen respaldo constitucional y evidencia la respuesta de las autoridades judiciales en los términos que exige la Ley, evitando posibles sanciones penales. Se soportan mediante la Constitución Política de Colombia, el Decreto 2591 de 1991 y la Ley 599 de 2000.
ACTAS	Actas de comité paritario de salud y seguridad en el trabajo – COPASST	Es documentación que garantiza la existencia del sistema de gestión de seguridad y salud en la entidad, las decisiones que toma el comité de forma que no se vean vulnerada ni comprometida la salud física y mental de los trabajadores.

4.4.3. CRITERIOS DE VALORACIÓN SECUNDARIA

La valoración secundaria parte del análisis del contenido de la información en términos de vigencia, utilidad, obsolescencia y memoria, que sea de interés para los usuarios externos de la entidad, así como de la estructura, forma del documento y características particulares destacables encaminados a categorizar y aplicar parámetros para evaluar la conveniencia de su conservación. Los valores secundarios son aquellos que interesan a los investigadores, es útil a la ciencia, evidencia comportamientos culturales o enmarca desarrollos de sucesos históricos significativos para la nación, los cuales surgen una vez se agotan los valores primarios. Los documentos que presentan valores secundarios son sujetos de conservación total o selección.

Se ha tenido en cuenta para este punto lo referenciado por el Ministerio de Cultura en su Decreto 1080 de 2015 reglamentario del sector cultural, en cuanto a la identificación de los valores culturales en los bienes materiales (valor cultural, histórico y científico), y la protección que se debe dar de ellos. Así mismo, se tiene en cuenta lo reglamentado por el AGN a través de la Ley 594 de 2000 en cuanto a que los documentos con valor histórico no se pueden eliminar en ninguna circunstancia, incluso si han sido reproducidos por otros medios.

Las características que se han tenido en cuenta para este tipo de valoración son las siguientes:

- Documentos que presenten información sobre la historia y evolución orgánica de la entidad
- Documentos que contengan información que evidencie el desarrollo de las funciones principales o la misionalidad de la entidad
- Documentos que representen hechos o actividades de la entidad con influencia nacional, regional y local
- Documentos que sean fuente de consulta constante para los trabajadores de la entidad y la ciudadanía
- Documentos relacionados con la atención de minorías étnicas, grupos afrodescendientes, raizales, desplazados, víctimas y desvinculados del conflicto armado y la violación a los DIH y DDHH
- Documentos que se encuentren en riesgo de deterioro o pérdida

Valor histórico. Para su determinación se tuvo en cuenta dos aspectos.

- El primero fue determinar los documentos esenciales en el funcionamiento de la entidad que por su contenido garantizan el conocimiento de las funciones y actividades de la entidad. Estos garantizan la construcción de la memoria institucional, permiten identificar los orígenes y evolución de la CGN, así como la toma de decisiones que afectaron el comportamiento administrativo y de gestión.
- El segundo aspecto, hace referencia a aquellos documentos que reflejan actividades de alta relevancia para el desarrollo de sus actividades misionales y que hacen parte del patrimonio histórico y científico de la nación, que para este caso corresponden al desarrollo de las políticas contables en Colombia.

Las series y/o asuntos identificados con valores históricos son susceptibles de conservación total y aplicación de un medio técnico para su reproducción exacta y consulta. Entre los asuntos con valores históricos identificados para la CGN se encuentran las actas de comités, acuerdos, decretos, resoluciones, manuales de funciones, algunos contratos especiales, informes a entes de control, planes de acción y operativos y proyectos de carácter misional, entre otros.

Valor Científico. Hace referencia a la documentación donde se identifican dos aspectos:

- Primer aspecto, el desarrollo de procesos técnicos, tecnológicos y científicos dentro de la entidad, en la búsqueda de una mejor gestión en la obtención de resultados o el cumplimiento de sus metas.
- Segundo aspecto, aquellos documentos que por la misionalidad de la entidad informan sobre las tomas de decisiones y pasos dados en el cumplimiento de objetivos que afectan a la nación en materia contable.

Puntualmente se trata de documentación que facilite información de las normas contables; que evidencien niveles de cobertura, eficiencia e intervención en relación con la ciudadanía; procesos de colaboración intersectorial e interinstitucional, etc. Algunas de las series con valor científico encontradas son los planes, programas, contratos, convenios, actos administrativos, actas de comités e informes.

Valor Cultural.

La identificación de este valor en la documentación de la CGN no es tan clara como con los valores de tipo histórico y científico. Sin embargo, se identificaron criterios culturales en relación con las tendencias sociopolíticas y económicas de la época, especialmente cuando la normatividad contable no es aplicada de curso a la doctrina generada para evitar la pérdida de recursos que afecten directamente la economía debilitando el músculo financiero de la nación

Así mismo se puede identificar valor cultural en las relaciones de la entidad con sus trabajadores, evidenciado en los planes de bienestar laboral, los reglamentos de convivencia, las convenciones colectivas de trabajo, los documentos de sindicatos y manuales de procesos y procedimientos, por dar algunos ejemplos.

Tabla 17. Ejemplos de series y subseries identificadas con valores secundarios

SERIES	SUBSERIES	JUSTIFICACIÓN VALOR SECUNDARIO
PROGRAMAS	Programas de Asesoría y Asistencia Técnica Contable a Entidades de Gobierno	Teniendo en cuenta que sirven para la investigación, son útiles para soportar la orientación y solución de las posibles deficiencias conceptuales en la aplicación de las normas que expide la CGN, por lo cual es útil para la investigación relacionada con la mejora de la confiabilidad y relevancia de la información reportada por la Entidad, por lo cual es relevante su conservación por 10 años antes de ser transferida al AGN.

SERIES	SUBSERIES	JUSTIFICACIÓN VALOR SECUNDARIO
INSTRUMENTOS DE NORMALIZACIÓN Y REGULACIÓN DE LA CONTABILIDAD PÚBLICA	Régimen de Contabilidad Pública	Este es un instrumento de normalización y regulación de la contabilidad pública en Colombia el cual se actualiza periódicamente con las normas expedidas para facilitar la consulta por parte de los usuarios de la información financiera pública, por lo cual es relevante su conservación por 10 años antes de ser transferida al AGN.

4.5. CRITERIOS DE DISPOSICIÓN FINAL

Para establecer la disposición final de cada una de las series y subseries, se tiene en cuenta el banco terminológico dispuesto por el Archivo General de la Nación, las encuestas estudio de unidades documentales y el cuadro de clasificación documental construido para la Contaduría General de la Nación.

4.5.1. CONSERVACIÓN TOTAL (CT)

Esta disposición final se aplica a aquellas series y subseries que tienen valor permanente ya sea por disposición legal o que por su contenido informan sobre el origen, desarrollo, estructura, procedimientos y políticas de la Institución. Así mismo, son Patrimonio documental los documentos producidos, utilizados y conservados para la investigación, la ciencia y la cultura.

Algunas de las series y subseries que han sido definidas con esta disposición final en la Contaduría son:

Por el carácter misional: Informes de Refrendación de la Eficiencia Fiscal, Programas de Asesoría y Asistencia Técnica Contable a Entidades de Gobierno, Programas de Asesoría y Asistencia Técnica Contable a Empresas, Plan Nacional de Capacitación a Clientes Externos y, Actas del Comité Técnico del FUT- (Formulario Único Territorial).

Por el carácter administrativo y estratégico: Actas del Comité Institucional de Gestión y Desempeño, Informes de Rendición de la Cuenta Fiscal, Informes de Seguimiento al Plan Estratégico Sectorial, Planes Anticorrupción y de Atención al Ciudadano y, Planes Estratégicos Institucionales.

Adicional a lo anterior se hace necesario indicar que, de la Serie de contratos, las subseries documentales presentadas a continuación, fueron tomadas para Conservación Total, debida a la baja producción documental que presenta por vigencia fiscal desde el año 2004 a la fecha.

Tabla 18. Series de conservación total debido a su baja producción

SUBSERIE	PRODUCCIÓN ANUAL	OBSERVACIÓN
Contratos de Arrendamiento	No supera los 10 contratos por anualidad	El tiempo de retención se cuenta a partir de la expedición del acta de liquidación del contrato; esta documentación será transferida al archivo histórico para su conservación total en su soporte original debido a su baja producción documental por vigencia fiscal, ya que la información contenida posee valores secundarios de carácter histórico que sirven como fuente primaria para la investigación. Se aplicará como medio técnico la digitalización en formato de preservación a largo plazo, proceso que será liderado por la Secretaría General.
Contratos de Comodato		
Contratos de Compraventa		
Contratos de Consultoría		
Contratos de Encargo Fiduciario		
Contratos de Seguros		
Contratos de Suministro		
Contratos Interadministrativos		
Órdenes de Compra		

4.5.2. SELECCIÓN (S)

Proceso mediante el cual se determina la conservación parcial de la documentación por medio de una selección aleatoria o sistemática. Esta debe realizarse a series documentales voluminosas, cuyo contenido informativo es repetitivo, cotidiano o de poco valor individual.

La selección se aplicará a documentación que para la entidad se considera de un alto volumen en su producción documental y con características homogéneas, así como la documentación que se considera importante conservar como testimonio de las funciones que le dieron origen, una muestra representativa de los mismos, entre otros. A continuación, presentamos las características de las muestras a conservar desde lo cualitativo y lo cuantitativo.

Los métodos de selección a utilizar en las TRD de la CGN para dicha disposición final son los siguientes:

- **Método Sistemático:** Consiste en establecer un criterio de selección numérico, cronológico, geográfico, alfabético, o un valor característico de la documentación, mediante la cual se va a realizar el muestreo. Es el que ofrece una mayor garantía, aunque debe tenerse en cuenta que no podemos aplicar todos sobre cualquier serie documental, sino que en función de su organización aplicaremos un criterio u otro.
- **Método Aleatorio:** Se basa en el principio estadístico de que la aleatoriedad implica que todo expediente que forme parte de una serie documental tiene las mismas posibilidades de representarla. Por tanto, la muestra se debe tomar al azar. Cuanto mayor sea el tamaño de la muestra, más exacto y fiable será el resultado obtenido. (Vázquez, 1992).

En relación con los criterios de selección anteriormente descritos, se adoptó las dos modalidades de muestreo (muestreo sistemático y muestreo aleatorio), las condiciones de aplicación serán las siguientes:

Muestreo Cualitativo:

Se establece una muestra selectiva a partir de las características de los documentos y la información contenida en los mismos. Por ejemplo:

- Se tomará muestreo cronológico, como el caso de las Nóminas de la cuales se conservarán las correspondientes a los meses de junio y diciembre.

Muestreo cuantitativo:

- Para algunas series se determinó un muestreo aleatorio determinado en porcentajes o cantidades puntuales de expedientes por vigencia anual. Por ejemplo:

Se tomarán muestras aleatorias del 5% y 10% según los volúmenes de producción analizados, que debido a sus características homogéneas y volumen requieren de esta forma de selección, para asegurar la conservación de información para las investigaciones debido a sus valores secundarios.

Finalmente, se tendrá en cuenta para garantizar la idoneidad y transparencia en la aplicación de los procesos de selección, lo siguiente:

- Toda la documentación resultante del proceso de selección para conservar será transferida en su soporte original.
- Los procedimientos de selección documental de conformidad a lo indicado en las presente TRD se realizarán en el archivo central, por funcionarios del área de gestión documental.
- Tendrán participación de las operaciones de selección documental los funcionarios de la unidad administrativa productora, a la cual corresponden las series o subseries documentales objeto de la aplicación del procedimiento de selección.
- Deberá acompañar el procedimiento un funcionario del área de Control Interno que avalará los criterios de selección aplicados.
- Finalmente, todos los procesos de selección deberán quedar adecuadamente registrados y argumentados, para recibir el aval del Comité Institucional de Gestión y Desempeño.

Es importante señalar que la selección en el caso de las acciones constitucionales no se efectúa en función del volumen de las acciones de tutela en las cuales la entidad hace parte, sino que del universo de acciones constitucionales que son notificadas en

una respectiva anualidad se selecciona aquellas que tienen implicaciones jurídicas para la entidad, las cuales constituyen un referente futuro para la política de prevención el daño antijurídico a cargo del Comité de Conciliación y Repetición de la CGN.

Considerando lo anterior, se hizo necesario determinar los volúmenes de producción de las series / subseries definidas para selección, de forma anual; estos se presentan en metros lineales producidos al año y peso electrónicos determinado en GB, lo que es determinante para poder considerar los aspectos de selección documental, teniendo en cuenta que su aplicabilidad se realizará a documentos producidos en ambos soportes (físicos y electrónicos) custodiados en el archivo central y en los archivos de gestión:

Tabla 19. *Volumetría de series y subseries de selección (Promedio producción anual)*

SERIE DOCUMENTAL	SUBSERIE DOCUMENTAL	FÍSICO	ELECTRÓNICO
ACCIONES CONSTITUCIONALES	Acciones de Tutela	1,5 ML	2,80 GB
CONCEPTOS	Conceptos Jurídicos	2,2 ML	5,66 GB
CONTRATOS	Contratos de Prestación de Servicios, Profesionales y de Apoyo a la Gestión	5 ML	189,29 GB
CONTRATOS	Contratos de Suministro	1 ML	7,56 GB
DERECHOS DE PETICIÓN (GIT JURÍDICA)		1,5 ML	865 MB
DERECHOS DE PETICIÓN (SECRETARÍA GENERAL)		0,5 ML	7,59 GB
ESTUDIOS	Estudios de Necesidades de Usuarios Estratégicos de la Información Contable		6,91 GB
HISTORIAS LABORALES		16 ML	
INFORMES	Informes a Otras Entidades		4,88 GB
INSTRUMENTOS DE LA INFORMACIÓN Y LA COMUNICACIÓN			45,23 GB
INSTRUMENTOS DEL SISTEMA INTEGRADO DE GESTIÓN		3 ML	11,36 GB

SERIE DOCUMENTAL	SUBSERIE DOCUMENTAL	FÍSICO	ELECTRÓNICO
NÓMINAS		2,54 ML	18,6 GB
REGISTROS	Registros de Incidentes de Seguridad de la Información		9,2 GB
REGISTROS	Registros de Incidentes Parametrizados en los Sistemas de Información Integrados Nacionales - SIIN		8,25 GB
REGISTROS	Registros de Logística de Capacitación, Divulgación y Asistencia Técnica	3 ML	6.03 GB
REQUERIMIENTOS	Requerimientos de Seguimiento a la Información Reportada por Empresas	6,2 ML	58.7 GB
REQUERIMIENTOS	Requerimientos de Seguimiento a la Información Reportada por Entidades de Gobierno	5 ML	50 GB

4.5.3. ELIMINACIÓN (E)

Proceso mediante el cual se destruyen los documentos que han perdido su valor administrativo, legal o fiscal y que no tienen valor histórico y carecen de relevancia para la investigación, la ciencia y la tecnología.

La CGN garantizará que el proceso de eliminación que se aplique a la documentación que tiene como disposición final (E) se le aplique lo descrito en el Acuerdo 004 de 2019 en su Artículo 22. Eliminación de Documentos. Por consiguiente, una vez se cumpla el tiempo de retención en el archivo central consignado en las Tablas de Retención Documental – TRD, se deberán realizar las siguientes actividades:

- Inventario de documentos a eliminar.
- Aprobación por el Comité Institucional de Gestión y Desempeño de los documentos a eliminar.
- Publicación de los inventarios en página web de la entidad por sesenta (60) días hábiles
- Solicitud de concepto técnico al Archivo General de la Nación Jorge Palacios Preciado sobre la pertinencia de suspender el proceso de eliminación, en el caso que se reciban posibles observaciones por parte de los ciudadanos al proceso de eliminación. Publicación de estos actos en la página web de la entidad.

- Suspender el proceso de eliminación, en el caso que el concepto sea favorable de acuerdo con las observaciones de la ciudadanía y realizar las acciones pertinentes que indique el Archivo General de la Nación.
- Alinear la disposición del material de eliminación de forma responsable, mediante el proceso de gestión ambiental.
- Realizar acta que soporte la eliminación de los documentos de archivo suscrita por el presidente y secretario técnico del Comité Institucional de Gestión y Desempeño.
- Publicar el acta de eliminación y los inventarios documentales en la página web de la entidad.

Respecto de la eliminación de documentos que se surtan en la entidad, se encuentran debidamente alineada con el Programa de Gestión Documental de la CGN versión 7.1 a ser ejecutado entre el 2024 a 2027, y aprobado por el Comité Institucional de Gestión y Desempeño el 11 de diciembre de 2023. En este se indica que mediante el proceso de Disposición final de documentos se armoniza el Sistema de Gestión Ambiental de la CGN, a fin de que se realice una destrucción adecuada de la información y posteriormente se realice una disposición responsable de los residuos, contando con el respectivo certificado del proceso llevado a cabo que acompañará el acta de eliminación documental.

Algunas de las series y subseries que han sido identificadas con criterios de eliminación por no poseer valores secundarios son: Informes de Cuentas por Pagar de Entidades, Requerimientos de Viabilidad Técnica para Adquisiciones de Tipo Informático y Comprobantes de Almacén entre otros.

4.5.4. MEDIOS DE REPRODUCCIÓN ELECTRÓNICA (MT)

En caso de que la unidad documental deba reproducirse, se llevará a cabo una vez se culmine el tiempo de retención en el archivo central de la entidad. Para ello se aplicará la técnica de reproducción como lo es la digitalización con fines de preservación a largo plazo de los documentos, la cual será ejecutada por el GIT de Servicios Generales, Administrativos y Financieros y su área de archivo.

Es importante anotar que, en la actualidad, más del 60% de la producción documental de la entidad es electrónica; sin embargo, esta acción debe realizarse a las unidades documentales que desde la reestructuración orgánica surtida en enero de 2004 se produjeron en soporte papel.

Respecto de los formatos a ser empleados en la reproducción electrónica de los documentos, se empleará para los documentos textuales el PDF/A y para los documentos audiovisuales WMA, los cuales garantizan la seguridad en la información contenida en ellos, así como la accesibilidad en el tiempo.

4.6. CRITERIOS PARA DEFINIR EL PROCEDIMIENTO

Para la descripción del procedimiento dentro de las Tablas de Retención Documental, se consideró lo siguiente:

Se indicó a partir de qué hecho se inicia el conteo del tiempo de retención en el archivo de gestión, por ejemplo: una vez se emita el fallo, cuando el documento esté firmado, cuando se termine la vigencia o anualidad, cuando se actualice el plan o programa.

- Se justificó la disposición final marcada: si es Conservación total – **CT** indicar que valor secundario posee, o por que debe seleccionarse o eliminarse; si la disposición final es Conservación total – **CT** o Selección – **S**, indicar que se conservarán en su soporte original; si la disposición final es Selección – **S**, indicar el tamaño de la muestra en porcentaje (%) o número, y el método de selección si es aleatorio (indicar % o número) o si es sistemático (indicar criterios).
- Se indicó quién y cuál medio de reproducción tecnológica – **MT** se realizará a los documentos de Conservación Total o de producto de la Selección.
- Se indicó cuándo, cómo y quién realizará la disposición final cuando se marque como Eliminación – **E**.

4.7. IDENTIFICACIÓN DE ARCHIVOS RELATIVOS A DERECHOS HUMANOS

En cumplimiento de la Resolución conjunta 031 de 2017 expedida por el Archivo General de la Nación y el Centro Nacional de Memoria Histórica, en las mesas de trabajo con cada una de las dependencias se indago por la documentación que como resultado de su producción documental de acuerdo con sus funciones, o de documentos recibidos como producto de sus trámites misionales, pudieran contener información relacionada con violaciones a los Derechos Humanos - DDHH e infracciones al Derecho Internacional Humanitario - DIH.

El reflejo de estas reuniones se constató que en el contexto de la documentación misional no se tienen relacionamientos con los Derechos Humanos por la naturaleza de las funciones asignadas a la Unidad Administrativa Especial Contaduría General de la Nación - CGN; sin embargo, aquella que su trámite inicia desde la ciudadanía hacia la entidad, puede provenir de población vulnerable, por lo cual se procedió a identificar estas series dentro del proceso de elaboración de las TRD.

Así mismo, se indicó a los productores documentales que estos documentos deben ser señalizados e identificados en el inventario único documental desde sus archivos de gestión, con el fin de darles un tratamiento especial conforme a lo indicado por el Archivo General de la Nación. Las series y subseries identificadas se reflejan a continuación.

Tabla 20. Series documentales con contenido relativo a DDHH y DIH

DEPENDENCIA	SERIE / SUBSERIE	DISP. FINAL	DESCRIPCIÓN
GRUPO INTERNO DE TRABAJO DE JURÍDICA	ACCIONES CONSTITUCIONALES / Acciones de Cumplimiento	CT Y MT	Las Acciones de Cumplimiento dan cuenta del cumplimiento de la normativa exigida por los jueces administrativos a los cuales ha acudido la ciudadanía. la selección se realizará a las acciones donde se hayan presentado sanciones de cumplimiento en los que se vean afectados población vulnerable y las que tengan relación con violación a los Derechos Humanos.
GRUPO INTERNO DE TRABAJO DE JURÍDICA	ACCIONES CONSTITUCIONALES / Acciones de Grupo	CT Y MT	Las Acciones de Grupo dan cuenta del reconocimiento y pago de indemnizaciones que las autoridades judiciales ordenan para que se realice a un grupo de personas afectadas por perjuicios causados bajo una misma causa. La selección se realizará a las acciones donde se hayan presentado sanciones de cumplimiento en los que se vean afectados población vulnerable y las que tengan relación con violación a los Derechos Humanos.
GRUPO INTERNO DE TRABAJO DE JURÍDICA	ACCIONES CONSTITUCIONALES / Acciones de Tutela	S Y MT	Documento mediante el cual toda persona podrá reclamar ante los jueces, en todo momento y lugar, mediante un procedimiento preferente y sumario, por sí misma o por quien actúe a su nombre, la protección inmediata de sus derechos constitucionales fundamentales, cuando quiera que éstos resulten vulnerados o amenazados por la acción o la omisión de cualquier autoridad o de los particulares.
GRUPO INTERNO DE TRABAJO DE JURÍDICA	ACCIONES CONSTITUCIONALES / Acciones Populares	CT Y MT	Las Acciones populares dan cuenta de las decisiones tomadas por un juez ante la defensa y protección de los derechos e intereses colectivos del artículo 88 de la Constitución Política de Colombia a una persona, colectivo o entidad. La selección se realizará a las acciones donde se hayan presentado vulneración efectiva de derechos e intereses colectivos y las que tengan relación con violación a los Derechos Humanos

DEPENDENCIA	SERIE / SUBSERIE	DISP. FINAL	DESCRIPCIÓN
GRUPO INTERNO DE TRABAJO DE JURÍDICA	DERECHOS DE PETICIÓN	S Y MT	Los Derechos de Petición dan cuenta de la actuación que la CGN realiza frente a las solicitudes presentadas por los interesados y otras autoridades, consagradas en el artículo 23 de la Constitución Política de Colombia.
SUBCONTADURÍA DE CONSOLIDACIÓN DE LA INFORMACIÓN	DERECHOS DE PETICIÓN	CT Y MT	Los Derechos de Petición dan cuenta de la actuación que la CGN realiza frente a las solicitudes presentadas por los interesados y otras autoridades, consagradas en el artículo 23 de la Constitución Política de Colombia.

Es de aclarar que las subseries de ACCIONES CONSTITUCIONALES pueden llegar a contener información relacionada a las violaciones de los DDHH e infracciones al DIH; sin embargo, esto sólo se podrá verificar cuando se intervengan los expedientes que la conforman, pues su disposición final es la Selección, y de ellos se conservarán los que contengan esta información y las características establecidas en el Banco Terminológico del AGN.

4.8. PROCESO DE APROBACIÓN Y APLICACIÓN DE LAS TRD

La actualización de las Tablas de Retención Documental de la Unidad Administrativa Especial Contaduría General de la Nación – CGN fueron aprobadas por el Comité Institucional de Gestión y Desempeño el diecinueve (19) de septiembre de 2023, para lo cual se da concepto favorable de presentación al Archivo General de la Nación para iniciar el proceso de convalidación. El acta de aprobación es la número 09 y se encuentra en el Anexo 7 que acompaña este documento.

5. ARTICULACIÓN DE LAS TRD CON OTROS INSTRUMENTOS ARCHIVÍSTICOS

La articulación de las TRD de la CGN con los demás instrumentos archivísticos se da en la medida que se ha planificado la función archivística en la entidad, así como en la fase de implementación posterior a la convalidación, dentro de los procesos de la gestión documental aplicados a los documentos en cada dependencia.

Una interrelación entre estos se presenta a continuación:

Tabla 21. Articulación de la TRD con los demás instrumentos archivísticos

ASPECTO QUE FACILITA LA TRD	C C D	P G D	P I N A R	F U I D	M O R E Q	B A N T E R	T C A
Acceso a la información	X						X
Valor de los documentos de archivo considerando su contenido y su utilidad		X		X		X	
Fortalecer la función archivística desde las dependencias alineada con los objetivos institucionales			X				
Fortalecer el sistema de gestión de documentos electrónicos		X		X	X		X
Descripción documental en todos los niveles	X	X		X		X	
Identificación de tipos documentales						X	X
Normalizar y vincular el listado maestro de documentos de la entidad							
Fortalecimiento de la política de cero papel		X	X		X		
Evitar la pérdida de información	X	X	X	X	X		X
Cumplir con un plan de transferencias primarias y secundarias de la documentación		X		X			
Eliminación documental		X		X			

6. GLOSARIO

La Contaduría General de la Nación, cuenta con un glosario de términos contables, publicado en la página web, además dentro de cada uno de los procedimientos cuenta con el glosario de acuerdo con cada proceso.

A continuación, se relacionan algunos conceptos de las actividades ejecutadas o documentos producidos por las áreas misionales de la entidad:

- **BDME:** Boletín de Deudores Morosos del Estado. Es la relación de las personas naturales y jurídicas que tienen acreencias con el Estado cuya cuantía supera los cinco salarios mínimos legales mensuales vigentes y se encuentran en mora por un período superior a seis meses y que consolida la Contaduría General de la Nación con base en la información que reportan los entes públicos.
- **APERTURA DE UNA CATEGORÍA:** Se refiere a abrir la categoría para que una entidad envíe la información cuando dicha categoría se encuentre cerrada.
- **ASESORÍA O ASISTENCIA TÉCNICA CONTABLE:** Interacción entre el personal de las entidades y los servidores públicos de la CGN con el fin de presentar orientación en la aplicación del RCP la doctrina contable el cargue de la información

y uso del sistema CHIP. Así mismo gestionar la oportunidad en la transmisión de la información con observancia de completitud y estándares de calidad.

- **CATEGORÍA:** Es un conjunto integrado de información de la misma naturaleza que se agrupa en funcionarios de iguales conceptos y diferentes variables que son enviados por las entidades reportantes a través del CHIP para satisfacer la necesidad de información de los usuarios estratégicos.
- **CATEGORÍA DE INFORMACIÓN:** En el sistema CHIP una categoría la compone un conjunto de funcionarios que poseen iguales conceptos y que permiten el reporte de información específica para un usuario estratégico.
- **CONSOLIDACIÓN CONTABLE:** La consolidación contable pública es un proceso de transformación extracontable que a partir del reporte de la información cuantitativa y cualitativa recibida a través del sistema CHIP de la entidad Contable Pública (ECP) presenta la situación financiera, económica, social y ambiental, así como de actividad de grupo de entidades como si se tratara de un solo ente.
- **CONSOLIDADOR DE HACIENDA E INFORMACIÓN PÚBLICA-CHIP:** Es una herramienta a través de la cual se captura transmite centraliza y difunde la información cuantitativa y cualitativa producida por las entidades públicas u otros agentes con destino al gobierno central usuarios estratégicos las entidades de control y la ciudadanía en general
- **CUADRO DE CONTROL DE INCIDENTES:** Archivo en Excel, que tiene como objetivo el registro, control y seguimiento de incidentes y/o solicitudes de soporte que le han sido trasladadas a la CGN, contiene; número consecutivo del registro, número de la solicitud asignado por el Call Center, fecha de recibo de la solicitud en el MHCP y la de recibo en la CGN, entidad, funcionario responsable de su atención. Así mismo, incluye la fecha de respuesta y observaciones. Para efectos de seguimiento al cumplimiento en su atención incluye la columna "ALERTA" y días de seguimiento (fecha actual – fecha de recibo en la CGN).
- **CUESTIONARIO ANUAL DE ESTADÍSTICAS DE FINANZAS PÚBLICAS:** Es la presentación de los resultados de las estadísticas fiscales basados en la aplicación de la metodología que establece el Manual de Estadísticas de Finanzas Públicas.
- **DOCTRINA CONTABLE PÚBLICA:** Es una compilación de conceptos de carácter vinculante que emite la CGN; la cual está a disposición de los usuarios de la información contable pública donde se presentan los criterios que deben tenerse en cuenta para el uso eficaz y la búsqueda exitosa de los conceptos requeridos.
- **INVESTIGACIÓN CONTABLE:** Es el conjunto de actividades intelectuales y experimentales que se realizan de modo sistemático con el propósito de aumentar los conocimientos y/o solucionar problemas en temas propios de contabilidad pública.
- **MANTENIMIENTO:** Corresponde al conjunto de actividades que se desarrollan para actualizar modificar o eliminar la parametrización de las variables existentes

en el sistema o la inclusión de nuevas variables con sus respectivos atributos que complementan la parametrización vigente siempre y cuando no modifiquen el comportamiento del sistema.

- **PARÁMETROS DEL PROCESO DE CONSOLIDACIÓN:** Abarca solamente la selección de parámetros y la ejecución del proceso de consolidación. Estos lineamientos son los que determinan las características de la información a consolidar y con los cuales se ejecuta un proceso de consolidación.
- **PROCESO DE VALIDACIÓN:** Función realizada por el CHIP local a partir de la ejecución de la funcionalidad que permite comprobar que la información diligenciada en el formulario o en la categoría objeto de verificación o envío, cumple con parámetros tales como; ecuaciones, coherencia entre variables de un mismo formulario o entre formularios de una categoría y existencia de saldos, entre otros.
- **RÉGIMEN DE CONTABILIDAD PÚBLICA- RCP:** Está conformado por el Plan General de Contabilidad Pública, el Manual de Procedimientos y la Doctrina Contable Pública.
- **REQUERIMIENTOS:** Notificación mediante oficio o correo electrónico al representante legal, el contador o el responsable del Control interno por el incumplimiento o inexactitud en la Información Contable Pública; Notas Generales a los Estados Financieros; Informe de Control Interno Contable o desactualización de los datos en el sistema CHIP.
- **SERIES HISTÓRICAS:** Son una herramienta que tiene como objetivo dar a conocer a la comunidad en general la evolución del patrimonio público consolidado mediante la presentación de las cifras contables del Activo, Pasivo y Patrimonio a precios nominales de manera trimestral y anual.
- **USUARIO ESTRATÉGICO:** Se refiere a las entidades públicas que solicitan al administrador del CHIP autorización para el uso del sistema con el fin de definir, parametrizar y permitir la transmisión de sus categorías de información y/o para utilizar la información existente de otras categorías que satisfagan sus necesidades.

7. DEFINICIONES DE SERIES Y SUBSERIES

- **BOLETINES DE DEUDORES MOROSOS DEL ESTADO:** Relación de las personas naturales y jurídicas que, a cualquier título, a una fecha de corte, tienen contraída una obligación con una entidad pública de cualquier orden o nivel, cuya cuantía supera los cinco salarios mínimos mensuales legales vigentes (SMMLV) y más de seis (6) meses de mora, o que habiendo suscrito un acuerdo de pago, lo haya incumplido.

- **CERTIFICACIONES DE CATEGORIZACIÓN DE DEPARTAMENTOS, DISTRITOS Y MUNICIPIOS:** Trámite que la Contaduría realiza para categorizarlos de acuerdo con los Ingresos Corrientes de Libre Destinación que hayan recaudado y el valor máximo de gastos de funcionamiento de las diferentes entidades territoriales que allí funcionan.
- **CERTIFICADOS DE DISPONIBILIDAD DE LOS RECURSOS O EXCEDENTES FINANCIEROS DE LA NACIÓN:** el Contador General de la Nación certifica para abrir los créditos adicionales al presupuesto asignado a las entidades.
- **ESTUDIOS E INVESTIGACIONES EN CONTABILIDAD PÚBLICA:** Investigaciones que la CGN realiza en temas especializados de la contabilidad pública con el propósito de aumentar los conocimientos, solucionar problemas o servir de insumo a otras actividades o procesos que puedan ser consultados por parte de los diferentes usuarios.
- **ESTUDIOS DE NECESIDADES DE USUARIOS ESTRATÉGICOS DE LA INFORMACIÓN CONTABLE:** Análisis realizado a las necesidades y demanda de los usuarios de la información contable, con el propósito de suministrar la información necesaria para la preparación y presentación de la información contable y financiera.
- **INFORMES DE CUENTAS POR PAGAR DE ENTIDADES:** Información financiera con el grado de desagregación necesario para conocer en detalle los movimientos de las cuentas por pagar en sus diferentes posibilidades financieras y de reconocimiento contable.
- **INFORMES DE EVALUACIÓN DE CONTROL INTERNO CONTABLE:** Existencia y efectividad de los procedimientos de control y verificación de las actividades propias del proceso contable, de modo que garanticen razonablemente que la información financiera cumpla con las características fundamentales de relevancia y representación fiel de que trata el Régimen de Contabilidad Pública.
- **INFORMES DE PROPÓSITO ESPECIAL:** Consolidación de informes de base contable y estadísticos que tienen como propósito satisfacer necesidades específicas de ciertos usuarios de la información contable.
- **INFORMES DE REFRENDACIÓN DE EFICIENCIA ADMINISTRATIVA:** Indicador que debe reportar la Contaduría anualmente al DNP relacionado con la refrendación de la eficiencia administrativa en la racionalización del gasto, obtenida por la diferencia entre el límite para los gastos de funcionamiento de la administración central de que trata la Ley 617 de 2000 frente al porcentaje de gastos de funcionamiento certificado por la CGN a los departamentos, municipios y distritos.
- **INFORMES DE REFRENDACIÓN DE EFICIENCIA FISCAL:** Gestión que la Contaduría reporta anualmente al DNP relacionado con la corroboración de la información reportada por los municipios en la ejecución de los ingresos

tributarios, resultante de la comparación los ingresos tributarios remitidos en la información financiera reportada a la CGN con los ingresos tributarios reportados mediante el FUT.

- **INFORMES DE SITUACIÓN FINANCIERA Y RESULTADOS CONSOLIDADOS DE LOS NIVELES NACIONAL, TERRITORIAL Y SECTORIAL:** Instrumento de información financiera y económica importante del sector público colombiano y tiene como propósito apoyar la definición de políticas públicas en la toma de decisiones económicas por parte del gobierno nacional y de los organismos de control político y fiscal, en el logro de los objetivos del Plan Nacional de Desarrollo y de los Objetivos de Desarrollo Sostenible.
- **INFORMES ECONÓMICOS DE BASE CONTABLE:** Información que se toma como base para la revisión y análisis de lo reportado por las entidades del estado.
- **INFORMES HISTÓRICOS DE LA SITUACIÓN FINANCIERA Y DE LOS RESULTADOS DEL ESTADO COLOMBIANO:** Situación financiera y los resultados consolidados por la CGN para diferentes periodos en las entidades de los niveles Nacional, Departamental y Territorial del Sector Público.
- **INSTRUMENTOS DE ANÁLISIS DE INFORMACIÓN PARA LA GESTIÓN FINANCIERA PÚBLICA:** Documentos que son elaborados por la CGN a partir de la revisión de las propuestas e iniciativas generadas en el comité técnico de la Comisión Intersectorial y que son fuente para la toma de decisiones por parte de dicho órgano colegiado.
- **INSTRUMENTOS DE CONTROL DE ACTIVOS DE TECNOLOGÍAS DE LA INFORMACIÓN:** Registro, seguimiento, y control en su ciclo de vida de los activos de Tecnologías de la Información adquiridos por la CGN, lo que permite establecer el reporte histórico sobre los activos tecnológicos (hardware /software).
- **INSTRUMENTOS DE DESARROLLO Y ADMINISTRACIÓN DE SISTEMAS DE INFORMACIÓN:** Desarrollo, operación y mantenimiento de software y sistemas de información de conformidad con las necesidades de la entidad.
- **INSTRUMENTOS DE IMPLEMENTACIÓN DE NUEVAS FUNCIONALIDADES EN LOS SIIN:** Documentación que sirve como lineamientos y guía a las entidades del estado para garantizar una funcionalidad Íntegra de los Sistemas de Información Integrados nacionales
- **PLAN NACIONAL DE CAPACITACIÓN A CLIENTES EXTERNOS:** Desarrolla la estrategia de capacitación a partir del diagnóstico de necesidades, definiendo la población objetivo, la agenda temática y las metas de capacitación presencial por demanda y virtual a partir de los recursos disponibles, con el fin de fortalecer las competencias técnicas de los preparadores y responsables de la información financiera, así como de otros usuarios interesados, en la aplicación del Régimen de Contabilidad Pública.

- **PROGRAMAS DE ASESORÍA Y ASISTENCIA TÉCNICA CONTABLE A EMPRESAS.** Gestión que la CGN hace en relación con la orientación y solución de las posibles deficiencias conceptuales en la aplicación de las normas que expide la entidad, con el propósito de mejorar la confiabilidad y relevancia de la información reportada a través del Sistema CHIP y que ésta sea útil al proceso de consolidación de la CGN y a la comunidad en general.
- **PROGRAMAS DE ASESORÍA Y ASISTENCIA TÉCNICA CONTABLE A ENTIDADES DE GOBIERNO:** Gestión que la CGN hace en relación con la orientación y solución de las posibles deficiencias conceptuales en la aplicación de las normas que expide la entidad, con el propósito de mejorar la confiabilidad y relevancia de la información reportada a través del Sistema CHIP y que ésta sea útil al proceso de consolidación de la CGN y a la comunidad en general.
- **PROGRAMAS DE CAPACITACIÓN A CLIENTES EXTERNOS:** Cronograma de los eventos, la agenda temática y el material utilizado para la difusión de temáticas contables.
- **REGISTROS DE CONSOLIDACIÓN DE LA INFORMACIÓN CONTABLE:** Proceso de revelación extracontable que, a partir de la información contable individual (Saldos y movimientos, Operaciones recíprocas y Participación patrimonial) que reportan y registran las entidades contables públicas, se clasifica y procesa para presentar los resultados y la situación financiera, de un grupo de entidades como si se tratara de un solo ente.
- **REGISTROS DE INCIDENTES DE SEGURIDAD DE LA INFORMACIÓN:** Imprevistos o reducciones en la calidad de los servicios tecnológicos reportados interna y externamente por los usuarios, con la finalidad de resolver y evitar una afectación de seguridad de la información a futuro.
- **REGISTROS DE INCIDENTES PARAMETRIZADOS EN LOS SISTEMAS DE INFORMACIÓN INTEGRADOS NACIONALES – SIIN:** Atención que realiza la CGN a los usuarios de las entidades contables públicas cuando salen mensajes de error en los sistemas al momento de hacer cualquier tipo de transacción.
- **REGISTROS DE SEGUIMIENTO A LA EJECUCIÓN DE POLÍTICAS EN SISTEMAS INTEGRADOS DE INFORMACIÓN-SIIN:** Control que lleva a cabo la CGN en la verificación de la funcionalidad, cobertura, seguridad y funcionamiento en el SIIN.
- **REGISTROS DE SEGUIMIENTO A LA IMPLEMENTACIÓN DE NORMAS EN LOS SISTEMAS DE INFORMACIÓN NACIONALES SIIN:** Gestión que realiza la CGN para verificar que el cumplimiento de características estándares en el sistema, con el objetivo de que la información que se consigna en los sistemas contables sea cualitativa y permita una toma de decisiones eficiente.
- **REPORTES HISTÓRICOS DEL BOLETÍN DE DEUDORES MOROSOS:** Información reportada por las entidades en cuanto a las personas naturales y

jurídicas que han contraído obligaciones que superan las cuantías y que a lo largo de la evolución de la CGN se ha consolidado como soporte ante posibles consultas del historial de deuda de un tercero.

- **REQUERIMIENTOS DE ACTUALIZACIÓN DE INFORMACIÓN DE LAS ENTIDADES EN EL SISTEMA CHIP:** Solicitudes que hacen las entidades públicas para que se realicen actualizaciones dentro de la herramienta proporcionada por la CGN para el registro de las transacciones y resultados financieros reportados.
- **REQUERIMIENTOS DE CREACIÓN DE USUARIO ESTRATÉGICO, INFORMACIÓN Y/O DE CATEGORÍAS EN EL SISTEMA CHIP:** Gestión realizada por la Contaduría para incluir una entidad como usuario estratégico o usuario de la información en el sistema CHIP para permitir la transmisión de sus categorías de información, o como usuario estratégico, para utilizar la información existente de otras categorías de acuerdo con sus necesidades. Así mismo, para crear una nueva categoría de información en el sistema CHIP.
- **REQUERIMIENTOS DE GESTIÓN EN SISTEMAS DE INFORMACIÓN INTEGRADOS NACIONALES SIIN:** Atención que realiza la CGN a los usuarios de las entidades públicas cuando salen mensajes de error en los sistemas Contables al momento de hacer cualquier tipo de transacción estos requerimientos corresponden a los que no son recepcionados por el aplicativo GLPI y no se catalogan como incidentes.
- **REQUERIMIENTOS DE INFORMACIÓN DE RECAUDOS POR ENAJENACIÓN DE ACTIVOS DE ENTIDADES:** Información que es solicitada a la CGN en relación con los bienes que no son utilizados por las entidades del estado y que ofrecen a título gratuito.
- **REQUERIMIENTOS DE MODIFICACIONES A CATEGORÍAS CONTABLES EN EL SISTEMA CHIP:** Parametrizaciones que se realizan en el sistema y que son solicitadas a la Contaduría, atendiendo lo contemplado en la normatividad.
- **REQUERIMIENTOS DE PARAMETRIZACIÓN Y MANTENIMIENTO DE REGLAS DE VALIDACIÓN EN EL SISTEMA DE EVALUACIÓN INSTITUCIONAL – SEI:** Modificaciones que se realizan en el Sistema de Evaluación Institucional SEI- por cambios en la normatividad contable, en las reglas de parametrización y/o errores en el sistema, a fin de garantizar a la entidad la generación de información de cara a los usuarios de la información.
- **REQUERIMIENTOS DE SEGUIMIENTO A LA INFORMACIÓN REPORTADA POR EMPRESAS:** Gestión que la Contaduría realiza sobre la información de los movimientos financieros que ha sido reportada por las empresas en cumplimiento a las normas que expide la CGN para proporcionar información útil a los diferentes usuarios para que estos tomen decisiones de acuerdo con sus intereses.
- **REQUERIMIENTOS DE SEGUIMIENTO A LA INFORMACIÓN REPORTADA POR ENTIDADES DE GOBIERNO:** Gestión que la Contaduría General de la

Nación realiza sobre la información reportada por las entidades en cumplimiento a las normas que expide la CGN para proporcionar información útil a los diferentes usuarios.

- **REQUERIMIENTOS DE VIABILIDAD TÉCNICA PARA ADQUISICIONES DE TIPO INFORMÁTICO:** Consolidan el estudio y viabilidad técnica solicitada por las diferentes áreas frente la necesidad de adquisición de soluciones de tipo informático (Software/Hardware).

Documento en Construcción

ANEXO 1. ANÁLISIS DE HOMOLOGACIÓN DE SERIES / SUBSERIES TRD 2013 A 2019 VS. TRD ACTUAL

SERIE EN TRD NO CONVALIDADA PERO APLICADA	SUBSERIE EN TRD NO CONVALIDADA PERO APLICADA	DEPENDENCIA PRODUCTORA DE LA ÉPOCA	AÑO TRD	SERIE / SUBSERIE CON LA QUE SE HOMOLOGA ACTUALMENTE	ACTUAL DEPENDENCIA RESPONSABLE (TRD ACTUAL)
ACCIONES CONSTITUCIONALES	ACCIONES DE CUMPLIMIENTO	GIT DE JURÍDICA	TRD 2019	ACCIONES DE CUMPLIMIENTO	GIT DE JURÍDICA
ACCIONES CONSTITUCIONALES	ACCIONES DE TUTELA	GIT DE JURÍDICA	TRD 2019	ACCIONES DE TUTELA	GIT DE JURÍDICA
ACCIONES CONSTITUCIONALES	ACCIONES POPULARES	GIT DE JURÍDICA	TRD 2019	ACCIONES POPULARES	GIT DE JURÍDICA
ACTAS	ACTA DE GESTIÓN	GIT DE APOYO INFORMÁTICO	TRD 2014	DOCUMENTOS DE APOYO	
ACTAS	ACTA DE SEGUIMIENTO DE LÍDERES	GIT DE APOYO INFORMÁTICO	TRD 2013	DOCUMENTOS DE APOYO	
ACTAS	ACTA DE SEGUIMIENTO DE LÍDERES	GIT DE APOYO INFORMÁTICO	TRD 2014	DOCUMENTOS DE APOYO	
ACTAS	ACTA SEGUIMIENTO DE CONTRATOS	GIT DE APOYO INFORMÁTICO	TRD 2013	DOCUMENTOS DE APOYO	
ACTAS	ACTA SEGUIMIENTO DE CONTRATOS	GIT DE APOYO INFORMÁTICO	TRD 2014	DOCUMENTOS DE APOYO	
ACTAS	ACTAS COMITÉ INSTITUCIONAL DE COORDINACIÓN DE CONTROL INTERNO CICCI	GIT DE CONTROL INTERNO	TRD 2019	ACTAS DEL COMITÉ INSTITUCIONAL DE COORDINACIÓN DE CONTROL INTERNO - CICCI	GIT DE CONTROL INTERNO

SERIE EN TRD NO CONVALIDADA PERO APLICADA	SUBSERIE EN TRD NO CONVALIDADA PERO APLICADA	DEPENDENCIA PRODUCTORA DE LA ÉPOCA	AÑO TRD	SERIE / SUBSERIE CON LA QUE SE HOMOLOGA ACTUALMENTE	ACTUAL DEPENDENCIA RESPONSABLE (TRD ACTUAL)
ACTAS	ACTAS DE CERTIFICACIÓN DE VERSIÓN	GIT DE APOYO INFORMÁTICO	TRD 2019	INSTRUMENTOS DE DESARROLLO Y ADMINISTRACIÓN DE SISTEMAS DE INFORMACIÓN	GIT DE APOYO INFORMÁTICO
ACTAS	ACTAS DE COMISIÓN DE PERSONAL	GIT DE TALENTO HUMANO	TRD 2017	ACTAS DE LA COMISIÓN DE PERSONAL	GIT DE TALENTO HUMANO Y PRESTACIONES SOCIALES
ACTAS	ACTAS DE COMISIÓN DE PERSONAL	GIT DE TALENTO HUMANO	TRD 2019	ACTAS DE LA COMISIÓN DE PERSONAL	GIT DE TALENTO HUMANO Y PRESTACIONES SOCIALES
ACTAS	ACTAS DE COMITÉ DE ADQUISICIONES	GIT DE SERVICIOS GENERALES, ADMINISTRATIVOS Y FINANCIEROS	TRD 2014	ACTAS DEL COMITÉ DE CONTRATACIÓN	GIT DE SERVICIOS GENERALES, ADMINISTRATIVOS Y FINANCIEROS
ACTAS	ACTAS DE COMITÉ DE ARCHIVO	SECRETARÍA GENERAL	TRD 2013	ACTAS DEL COMITÉ INSTITUCIONAL DE GESTIÓN Y DESEMPEÑO	GIT DE PLANEACIÓN
ACTAS	ACTAS DE COMITÉ DE ARCHIVO	SECRETARÍA GENERAL	TRD 2014	ACTAS DEL COMITÉ INSTITUCIONAL DE GESTIÓN Y DESEMPEÑO	GIT DE PLANEACIÓN

SERIE EN TRD NO CONVALIDADA PERO APLICADA	SUBSERIE EN TRD NO CONVALIDADA PERO APLICADA	DEPENDENCIA PRODUCTORA DE LA ÉPOCA	AÑO TRD	SERIE / SUBSERIE CON LA QUE SE HOMOLOGA ACTUALMENTE	ACTUAL DEPENDENCIA RESPONSABLE (TRD ACTUAL)
ACTAS	ACTAS DE COMITÉ DE EVALUACIÓN DE COMPRAS	GIT DE SERVICIOS GENERALES, ADMINISTRATIVOS Y FINANCIEROS	TRD 2017	ACTAS DEL COMITÉ DE CONTRATACIÓN	GIT DE SERVICIOS GENERALES, ADMINISTRATIVOS Y FINANCIEROS
ACTAS	ACTAS DE COMITÉ DE EVALUACIÓN DE COMPRAS	GIT DE SERVICIOS GENERALES, ADMINISTRATIVOS Y FINANCIEROS	TRD 2019	ACTAS DEL COMITÉ DE CONTRATACIÓN	GIT DE SERVICIOS GENERALES, ADMINISTRATIVOS Y FINANCIEROS
ACTAS	ACTAS DE COMITÉ INSTITUCIONAL DE DESARROLLO ADMINISTRATIVO	SECRETARÍA GENERAL	TRD 2017	ACTAS DEL COMITÉ INSTITUCIONAL DE GESTIÓN Y DESEMPEÑO	GIT DE PLANEACIÓN
ACTAS	ACTAS DE COMITÉ INSTITUCIONAL DE DESARROLLO ADMINISTRATIVO	SECRETARÍA GENERAL	TRD 2019	ACTAS DEL COMITÉ INSTITUCIONAL DE GESTIÓN Y DESEMPEÑO	GIT DE PLANEACIÓN
ACTAS	ACTAS DE COMITÉ JURÍDICO	GIT DE JURÍDICA	TRD 2013	ACTAS DEL COMITÉ DE CONCILIACIÓN	GIT DE JURÍDICA
ACTAS	ACTAS DE COMITÉ JURÍDICO	GIT DE JURÍDICA	TRD 2014	ACTAS DEL COMITÉ DE CONCILIACIÓN	GIT DE JURÍDICA
ACTAS	ACTAS DE COMITÉ SIGI	DESPACHO DEL CONTADOR GENERAL DE LA NACIÓN	TRD 2014	ACTAS DEL COMITÉ INSTITUCIONAL DE GESTIÓN Y DESEMPEÑO	GIT DE PLANEACIÓN

SERIE EN TRD NO CONVALIDADA PERO APLICADA	SUBSERIE EN TRD NO CONVALIDADA PERO APLICADA	DEPENDENCIA PRODUCTORA DE LA ÉPOCA	AÑO TRD	SERIE / SUBSERIE CON LA QUE SE HOMOLOGA ACTUALMENTE	ACTUAL DEPENDENCIA RESPONSABLE (TRD ACTUAL)
ACTAS	ACTAS DE COMITÉ SIGI	DESPACHO DEL CONTADOR GENERAL DE LA NACIÓN	TRD 2017	ACTAS DEL COMITÉ INSTITUCIONAL DE GESTIÓN Y DESEMPEÑO	GIT DE PLANEACIÓN
ACTAS	ACTAS DE COMITÉ SIGI	DESPACHO DEL CONTADOR GENERAL DE LA NACIÓN	TRD 2019	ACTAS DEL COMITÉ INSTITUCIONAL DE GESTIÓN Y DESEMPEÑO	GIT DE PLANEACIÓN
ACTAS	ACTAS DE COMITÉ SIGI COMITÉ DE ARCHIVO	SECRETARÍA GENERAL	TRD 2019	ACTAS DEL COMITÉ INSTITUCIONAL DE GESTIÓN Y DESEMPEÑO	GIT DE PLANEACIÓN
ACTAS	ACTAS DE GESTIÓN	GIT DE APOYO INFORMÁTICO	TRD 2013	DOCUMENTOS DE APOYO	
ACTAS	ACTAS DE POSESIÓN	GIT DE NÓMINA Y PRESTACIONES	TRD 2013	ACTAS DE POSESIÓN	GIT DE TALENTO HUMANO Y PRESTACIONES SOCIALES
ACTAS	ACTAS DE POSESIÓN	GIT DE NÓMINA Y PRESTACIONES	TRD 2014	ACTAS DE POSESIÓN	GIT DE TALENTO HUMANO Y PRESTACIONES SOCIALES
ACTAS	ACTAS DE POSESIÓN	GIT DE NÓMINA Y PRESTACIONES	TRD 2017	ACTAS DE POSESIÓN	GIT DE TALENTO HUMANO Y PRESTACIONES SOCIALES

SERIE EN TRD NO CONVALIDADA PERO APLICADA	SUBSERIE EN TRD NO CONVALIDADA PERO APLICADA	DEPENDENCIA PRODUCTORA DE LA ÉPOCA	AÑO TRD	SERIE / SUBSERIE CON LA QUE SE HOMOLOGA ACTUALMENTE	ACTUAL DEPENDENCIA RESPONSABLE (TRD ACTUAL)
ACTAS	ACTAS DE REUNIONES INTERNAS	GIT DE JURÍDICA	TRD 2017	DOCUMENTOS DE APOYO	
ACTAS	ACTAS DE REUNIONES INTERNAS	GIT DE JURÍDICA	TRD 2019	DOCUMENTOS DE APOYO	
ACTAS	ACTAS DEL COMITÉ DE CONCILIACIÓN	GIT DE JURÍDICA	TRD 2013	ACTAS DEL COMITÉ DE CONCILIACIÓN	GIT DE JURÍDICA
ACTAS	ACTAS DEL COMITÉ DE CONCILIACIÓN	GIT DE JURÍDICA	TRD 2014	ACTAS DEL COMITÉ DE CONCILIACIÓN	GIT DE JURÍDICA
ACTAS	ACTAS DEL COMITÉ DE CONCILIACIÓN	GIT DE JURÍDICA	TRD 2017	ACTAS DEL COMITÉ DE CONCILIACIÓN	GIT DE JURÍDICA
ACTAS	ACTAS DEL COMITÉ DE CONCILIACIÓN	GIT DE JURÍDICA	TRD 2019	ACTAS DEL COMITÉ DE CONCILIACIÓN	GIT DE JURÍDICA
ACTAS	ACTAS DEL COMITÉ TÉCNICO Y DOCTRINA CONTABLE	GIT DE JURÍDICA	TRD 2013	ACTAS DEL COMITÉ TÉCNICO Y DOCTRINA CONTABLE	GIT DE JURÍDICA
ACTAS	ACTAS DEL COMITÉ TÉCNICO Y DOCTRINA CONTABLE	GIT DE JURÍDICA	TRD 2014	ACTAS DEL COMITÉ TÉCNICO Y DOCTRINA CONTABLE	GIT DE JURÍDICA
ACTAS	ACTAS DEL COMITÉ TÉCNICO Y DOCTRINA CONTABLE	GIT DE JURÍDICA	TRD 2017	ACTAS DEL COMITÉ TÉCNICO Y DOCTRINA CONTABLE	GIT DE JURÍDICA
ACTAS	COMITÉ DIRECTIVO DE GESTIÓN Y SEGUIMIENTO	DESPACHO DEL CONTADOR GENERAL DE LA NACIÓN	TRD 2013	ACTAS DEL COMITÉ INSTITUCIONAL DE	GIT DE PLANEACIÓN

SERIE EN TRD NO CONVALIDADA PERO APLICADA	SUBSERIE EN TRD NO CONVALIDADA PERO APLICADA	DEPENDENCIA PRODUCTORA DE LA ÉPOCA	AÑO TRD	SERIE / SUBSERIE CON LA QUE SE HOMOLOGA ACTUALMENTE	ACTUAL DEPENDENCIA RESPONSABLE (TRD ACTUAL)
				GESTIÓN Y DESEMPEÑO	
ACTAS	COMITÉ DIRECTIVO DE GESTIÓN Y SEGUIMIENTO	DESPACHO DEL CONTADOR GENERAL DE LA NACIÓN	TRD 2014	ACTAS DEL COMITÉ INSTITUCIONAL DE GESTIÓN Y DESEMPEÑO	GIT DE PLANEACIÓN
ACTAS DE POSESIÓN		GIT DE NÓMINA Y PRESTACIONES	TRD 2019	ACTAS DE POSESIÓN	GIT DE TALENTO HUMANO Y PRESTACIONES SOCIALES
ACTUALIZACIÓN DE LOS SIIN	EJECUCIÓN DE POLÍTICAS EN LOS SIIN	GIT DE SISTEMAS DE INFORMACIÓN INTEGRADOS NACIONALES - SIIN	TRD 2017	REGISTROS DE SEGUIMIENTO A LA EJECUCIÓN DE POLÍTICAS EN SISTEMAS INTEGRADOS DE INFORMACIÓN-SIIN	GIT DE SISTEMAS DE INFORMACIÓN INTEGRADOS NACIONALES - SIIN
ACTUALIZACIÓN DE LOS SIIN	EJECUCIÓN DE POLÍTICAS EN LOS SIIN	GIT DE SISTEMAS DE INFORMACIÓN INTEGRADOS NACIONALES - SIIN	TRD 2019	REGISTROS DE SEGUIMIENTO A LA EJECUCIÓN DE POLÍTICAS EN SISTEMAS INTEGRADOS DE INFORMACIÓN-SIIN	GIT DE SISTEMAS DE INFORMACIÓN INTEGRADOS NACIONALES - SIIN

SERIE EN TRD NO CONVALIDADA PERO APLICADA	SUBSERIE EN TRD NO CONVALIDADA PERO APLICADA	DEPENDENCIA PRODUCTORA DE LA ÉPOCA	AÑO TRD	SERIE / SUBSERIE CON LA QUE SE HOMOLOGA ACTUALMENTE	ACTUAL DEPENDENCIA RESPONSABLE (TRD ACTUAL)
ACTUALIZACIÓN DE LOS SIIN	IMPLEMENTACIÓN DE LAS NORMAS EN LOS SIIN	GIT DE SISTEMAS DE INFORMACIÓN INTEGRADOS NACIONALES - SIIN	TRD 2017	REGISTROS DE SEGUIMIENTO A LA IMPLEMENTACIÓN DE NORMAS EN LOS SISTEMAS DE INFORMACIÓN NACIONALES SIIN	GIT DE SISTEMAS DE INFORMACIÓN INTEGRADOS NACIONALES - SIIN
ACTUALIZACIÓN DE LOS SIIN	IMPLEMENTACIÓN DE LAS NORMAS EN LOS SIIN	GIT DE SISTEMAS DE INFORMACIÓN INTEGRADOS NACIONALES - SIIN	TRD 2019	REGISTROS DE SEGUIMIENTO A LA IMPLEMENTACIÓN DE NORMAS EN LOS SISTEMAS DE INFORMACIÓN NACIONALES SIIN	GIT DE SISTEMAS DE INFORMACIÓN INTEGRADOS NACIONALES - SIIN
ACTUALIZACIÓN DE LOS SIIN	INCIDENTES PARAMETRIZADOS EN LOS SIIN	GIT DE SISTEMAS DE INFORMACIÓN INTEGRADOS NACIONALES - SIIN	TRD 2017	REGISTROS DE INCIDENTES PARAMETRIZADOS EN LOS SISTEMAS DE INFORMACIÓN INTEGRADOS NACIONALES - SIIN	GIT DE SISTEMAS DE INFORMACIÓN INTEGRADOS NACIONALES - SIIN
ACTUALIZACIÓN DE LOS SIIN	INCIDENTES PARAMETRIZADOS EN LOS SIIN	GIT DE SISTEMAS DE INFORMACIÓN INTEGRADOS NACIONALES - SIIN	TRD 2019	REGISTROS DE INCIDENTES PARAMETRIZADOS EN LOS SISTEMAS DE INFORMACIÓN INTEGRADOS NACIONALES - SIIN	GIT DE SISTEMAS DE INFORMACIÓN INTEGRADOS NACIONALES - SIIN

SERIE EN TRD NO CONVALIDADA PERO APLICADA	SUBSERIE EN TRD NO CONVALIDADA PERO APLICADA	DEPENDENCIA PRODUCTORA DE LA ÉPOCA	AÑO TRD	SERIE / SUBSERIE CON LA QUE SE HOMOLOGA ACTUALMENTE	ACTUAL DEPENDENCIA RESPONSABLE (TRD ACTUAL)
ACTUALIZACIONES	ACTUALIZACIÓN RÉGIMEN DE CONTABILIDAD PÚBLICA	GIT DE INVESTIGACIÓN Y NORMAS	TRD 2013	RÉGIMEN DE CONTABILIDAD PÚBLICA	GIT DE INVESTIGACIÓN Y NORMAS
ACTUALIZACIONES	ACTUALIZACIÓN RÉGIMEN DE CONTABILIDAD PÚBLICA	GIT DE DOCTRINA Y CAPACITACIÓN	TRD 2013	DOCTRINA CONTABLE PÚBLICA	GIT DE DOCTRINA Y CAPACITACIÓN
ACTUALIZACIONES	ACTUALIZACIÓN RÉGIMEN DE CONTABILIDAD PÚBLICA	GIT DE INVESTIGACIÓN Y NORMAS	TRD 2014	RÉGIMEN DE CONTABILIDAD PÚBLICA	GIT DE INVESTIGACIÓN Y NORMAS
ACTUALIZACIONES	ACTUALIZACIÓN RÉGIMEN DE CONTABILIDAD PÚBLICA	GIT DE DOCTRINA Y CAPACITACIÓN	TRD 2014	DOCTRINA CONTABLE PÚBLICA	GIT DE DOCTRINA Y CAPACITACIÓN
ACTUALIZACIONES	ACTUALIZACIÓN RÉGIMEN DE CONTABILIDAD PÚBLICA	GIT DE INVESTIGACIÓN Y NORMAS	TRD 2017	RÉGIMEN DE CONTABILIDAD PÚBLICA	GIT DE INVESTIGACIÓN Y NORMAS
ACTUALIZACIONES	ACTUALIZACIÓN RÉGIMEN DE CONTABILIDAD PÚBLICA	GIT DE DOCTRINA Y CAPACITACIÓN	TRD 2017	DOCTRINA CONTABLE PÚBLICA	GIT DE DOCTRINA Y CAPACITACIÓN
ACTUALIZACIONES	ACTUALIZACIÓN RÉGIMEN DE CONTABILIDAD PÚBLICA	GIT DE INVESTIGACIÓN Y NORMAS	TRD 2019	RÉGIMEN DE CONTABILIDAD PÚBLICA	GIT DE INVESTIGACIÓN Y NORMAS
ACTUALIZACIONES	ACTUALIZACIÓN RÉGIMEN DE CONTABILIDAD PÚBLICA	GIT DE DOCTRINA Y CAPACITACIÓN	TRD 2019	DOCTRINA CONTABLE PÚBLICA	GIT DE DOCTRINA Y CAPACITACIÓN

SERIE EN TRD NO CONVALIDADA PERO APLICADA	SUBSERIE EN TRD NO CONVALIDADA PERO APLICADA	DEPENDENCIA PRODUCTORA DE LA ÉPOCA	AÑO TRD	SERIE / SUBSERIE CON LA QUE SE HOMOLOGA ACTUALMENTE	ACTUAL DEPENDENCIA RESPONSABLE (TRD ACTUAL)
ACTUALIZACIONES	ACTUALIZACIONES EN SIIF	GIT DE SISTEMA INTEGRADO DE INFORMACIÓN FINANCIERA SIIF	TRD 2013	INSTRUMENTOS PARA LA IMPLEMENTACIÓN DE NUEVAS FUNCIONALIDADES EN LOS SIIN	GIT DE SISTEMAS DE INFORMACIÓN INTEGRADOS NACIONALES - SIIN
ACTUALIZACIONES EN SIIF	PARAMETRIZACIÓN NORMAS EN SIIF	GIT DE SISTEMA INTEGRADO DE INFORMACIÓN FINANCIERA SIIF	TRD 2014	INSTRUMENTOS PARA LA IMPLEMENTACIÓN DE NUEVAS FUNCIONALIDADES EN LOS SIIN	GIT DE SISTEMAS DE INFORMACIÓN INTEGRADOS NACIONALES - SIIN
ADMINISTRACIÓN	ADMINISTRACIÓN DE PLATAFORMA TECNOLÓGICA	GIT DE APOYO INFORMÁTICO	TRD 2013	INFORMES DE SERVICIOS DE TECNOLOGÍAS DE LA INFORMACIÓN	GIT DE APOYO INFORMÁTICO
ADMINISTRACIÓN	ADMINISTRACIÓN DE PLATAFORMA TECNOLÓGICA	GIT DE APOYO INFORMÁTICO	TRD 2014	INFORMES DE SERVICIOS DE TECNOLOGÍAS DE LA INFORMACIÓN	GIT DE APOYO INFORMÁTICO
ADMINISTRACIÓN DEL RIESGO	RIESGOS DE CORRUPCIÓN	GIT DE PLANEACIÓN	TRD 2013	PLANES DE GESTIÓN DEL RIESGO	GIT DE PLANEACIÓN
ADMINISTRACIÓN DEL RIESGO	RIESGOS DE CORRUPCIÓN	GIT DE PLANEACIÓN	TRD 2014	PLANES DE GESTIÓN DEL RIESGO	GIT DE PLANEACIÓN
ADMINISTRACIÓN DEL RIESGO	RIESGOS DE CORRUPCIÓN	GIT DE PLANEACIÓN	TRD 2017	PLANES DE GESTIÓN DEL RIESGO	GIT DE PLANEACIÓN
ADMINISTRACIÓN DEL RIESGO	RIESGOS DE CORRUPCIÓN	GIT DE PLANEACIÓN	TRD 2019	PLANES DE GESTIÓN DEL RIESGO	GIT DE PLANEACIÓN

SERIE EN TRD NO CONVALIDADA PERO APLICADA	SUBSERIE EN TRD NO CONVALIDADA PERO APLICADA	DEPENDENCIA PRODUCTORA DE LA ÉPOCA	AÑO TRD	SERIE / SUBSERIE CON LA QUE SE HOMOLOGA ACTUALMENTE	ACTUAL DEPENDENCIA RESPONSABLE (TRD ACTUAL)
ADMINISTRACIÓN DEL RIESGO	RIESGOS DE GESTIÓN	GIT DE PLANEACIÓN	TRD 2013	PLANES DE GESTIÓN DEL RIESGO	GIT DE PLANEACIÓN
ADMINISTRACIÓN DEL RIESGO	RIESGOS DE GESTIÓN	GIT DE PLANEACIÓN	TRD 2014	PLANES DE GESTIÓN DEL RIESGO	GIT DE PLANEACIÓN
ADMINISTRACIÓN DEL RIESGO	RIESGOS DE GESTIÓN	GIT DE PLANEACIÓN	TRD 2017	PLANES DE GESTIÓN DEL RIESGO	GIT DE PLANEACIÓN
ADMINISTRACIÓN DEL RIESGO	RIESGOS DE GESTIÓN	GIT DE PLANEACIÓN	TRD 2019	PLANES DE GESTIÓN DEL RIESGO	GIT DE PLANEACIÓN
ADMINISTRACIÓN DEL RIESGO	RIESGOS DE SEGURIDAD DIGITAL	GIT DE PLANEACIÓN	TRD 2019	PLANES DE GESTIÓN DEL RIESGO	GIT DE PLANEACIÓN
ANTEPROYECTOS	ANTEPROYECTOS DE PRESUPUESTO	GIT DE SERVICIOS GENERALES, ADMINISTRATIVOS Y FINANCIEROS	TRD 2013	ANTEPROYECTO DE PRESUPUESTO	GIT DE SERVICIOS GENERALES, ADMINISTRATIVOS Y FINANCIEROS
ANTEPROYECTOS	ANTEPROYECTOS DE PRESUPUESTO	GIT DE SERVICIOS GENERALES, ADMINISTRATIVOS Y FINANCIEROS	TRD 2014	ANTEPROYECTO DE PRESUPUESTO	GIT DE SERVICIOS GENERALES, ADMINISTRATIVOS Y FINANCIEROS
ANTEPROYECTOS	ANTEPROYECTOS DE PRESUPUESTO	GIT DE SERVICIOS GENERALES, ADMINISTRATIVOS Y FINANCIEROS	TRD 2017	ANTEPROYECTO DE PRESUPUESTO	GIT DE SERVICIOS GENERALES, ADMINISTRATIVOS Y FINANCIEROS
ANTEPROYECTOS	ANTEPROYECTOS DE PRESUPUESTO	GIT DE SERVICIOS GENERALES,	TRD 2019	ANTEPROYECTO DE PRESUPUESTO	GIT DE SERVICIOS GENERALES,

SERIE EN TRD NO CONVALIDADA PERO APLICADA	SUBSERIE EN TRD NO CONVALIDADA PERO APLICADA	DEPENDENCIA PRODUCTORA DE LA ÉPOCA	AÑO TRD	SERIE / SUBSERIE CON LA QUE SE HOMOLOGA ACTUALMENTE	ACTUAL DEPENDENCIA RESPONSABLE (TRD ACTUAL)
		ADMINISTRATIVOS Y FINANCIEROS			ADMINISTRATIVOS Y FINANCIEROS
ASISTENCIA TÉCNICA	ASISTENCIA TÉCNICA CONTABLE A EMPRESAS	GIT DE GESTIÓN Y EVALUACIÓN DE LA INFORMACIÓN EMPRESAS	TRD 2017	PROGRAMAS DE ASESORÍA Y ASISTENCIA TÉCNICA CONTABLE A EMPRESAS	GIT DE GESTIÓN Y EVALUACIÓN DE LA INFORMACIÓN EMPRESAS
ASISTENCIA TÉCNICA	ASISTENCIA TÉCNICA CONTABLE PARA ENTIDADES DE GOBIERNO	GIT DE GESTIÓN Y EVALUACIÓN DE LA INFORMACIÓN ENTIDADES DE GOBIERNO	TRD 2017	PROGRAMAS DE ASESORÍA Y ASISTENCIA TÉCNICA CONTABLE A ENTIDADES DE GOBIERNO	GIT DE GESTIÓN Y EVALUACIÓN DE LA INFORMACIÓN ENTIDADES DE GOBIERNO
AUDITORÍAS	AUDITORÍAS INTERNAS DE GESTIÓN	GIT DE CONTROL INTERNO	TRD 2017	INFORMES DE AUDITORÍA DEL SISTEMA DE GESTIÓN DE CALIDAD	GIT DE CONTROL INTERNO
BALANCES	BALANCE GENERAL DE LA NACIÓN	SUBCONTADURÍA DE CONSOLIDACIÓN DE LA INFORMACIÓN	TRD 2013	INFORMES DE SITUACIÓN FINANCIERA Y RESULTADOS CONSOLIDADOS DE LOS NIVELES NACIONAL, TERRITORIAL Y SECTORIAL	SUBCONTADURÍA DE CONSOLIDACIÓN DE LA INFORMACIÓN

SERIE EN TRD NO CONVALIDADA PERO APLICADA	SUBSERIE EN TRD NO CONVALIDADA PERO APLICADA	DEPENDENCIA PRODUCTORA DE LA ÉPOCA	AÑO TRD	SERIE / SUBSERIE CON LA QUE SE HOMOLOGA ACTUALMENTE	ACTUAL DEPENDENCIA RESPONSABLE (TRD ACTUAL)
BALANCES	BALANCE GENERAL DE LA NACIÓN	SUBCONTADURÍA DE CONSOLIDACIÓN DE LA INFORMACIÓN	TRD 2014	INFORMES DE SITUACIÓN FINANCIERA Y RESULTADOS CONSOLIDADOS DE LOS NIVELES NACIONAL, TERRITORIAL Y SECTORIAL	SUBCONTADURÍA DE CONSOLIDACIÓN DE LA INFORMACIÓN
BALANCES	BALANCE GENERAL DE LA NACIÓN	SUBCONTADURÍA DE CONSOLIDACIÓN DE LA INFORMACIÓN	TRD 2017	INFORMES DE SITUACIÓN FINANCIERA Y RESULTADOS CONSOLIDADOS DE LOS NIVELES NACIONAL, TERRITORIAL Y SECTORIAL	SUBCONTADURÍA DE CONSOLIDACIÓN DE LA INFORMACIÓN
BALANCES	BALANCE GENERAL DE LA NACIÓN	SUBCONTADURÍA DE CONSOLIDACIÓN DE LA INFORMACIÓN	TRD 2019	INFORMES DE SITUACIÓN FINANCIERA Y RESULTADOS CONSOLIDADOS DE LOS NIVELES NACIONAL, TERRITORIAL Y SECTORIAL	SUBCONTADURÍA DE CONSOLIDACIÓN DE LA INFORMACIÓN
BOLETINES	BOLETINES INFORMATIVOS	GIT LOGÍSTICO DE CAPACITACIÓN Y PRENSA	TRD 2013	INSTRUMENTOS DE LA INFORMACIÓN Y LA COMUNICACIÓN	GIT LOGÍSTICO DE CAPACITACIÓN Y PRENSA

SERIE EN TRD NO CONVALIDADA PERO APLICADA	SUBSERIE EN TRD NO CONVALIDADA PERO APLICADA	DEPENDENCIA PRODUCTORA DE LA ÉPOCA	AÑO TRD	SERIE / SUBSERIE CON LA QUE SE HOMOLOGA ACTUALMENTE	ACTUAL DEPENDENCIA RESPONSABLE (TRD ACTUAL)
BOLETINES	BOLETINES INFORMATIVOS	GIT LOGÍSTICO DE CAPACITACIÓN Y PRENSA	TRD 2014	INSTRUMENTOS DE LA INFORMACIÓN Y LA COMUNICACIÓN	GIT LOGÍSTICO DE CAPACITACIÓN Y PRENSA
CAJA	CAJA MENOR	GIT DE SERVICIOS GENERALES, ADMINISTRATIVOS Y FINANCIEROS	TRD 2013	REGISTROS DE OPERACIONES DE CAJA MENOR	GIT DE SERVICIOS GENERALES, ADMINISTRATIVOS Y FINANCIEROS
CAJA	CAJA MENOR	GIT DE SERVICIOS GENERALES, ADMINISTRATIVOS Y FINANCIEROS	TRD 2014	REGISTROS DE OPERACIONES DE CAJA MENOR	GIT DE SERVICIOS GENERALES, ADMINISTRATIVOS Y FINANCIEROS
CAJA	CAJA MENOR	GIT DE SERVICIOS GENERALES, ADMINISTRATIVOS Y FINANCIEROS	TRD 2017	REGISTROS DE OPERACIONES DE CAJA MENOR	GIT DE SERVICIOS GENERALES, ADMINISTRATIVOS Y FINANCIEROS
CAJA	CAJA MENOR	GIT DE SERVICIOS GENERALES, ADMINISTRATIVOS Y FINANCIEROS	TRD 2019	REGISTROS DE OPERACIONES DE CAJA MENOR	GIT DE SERVICIOS GENERALES, ADMINISTRATIVOS Y FINANCIEROS
CAPACITACIÓN	CAPACITACIÓN A CLIENTES EXTERNOS	GIT DE DOCTRINA Y CAPACITACIÓN	TRD 2014	PROGRAMAS DE CAPACITACIÓN A CLIENTES EXTERNOS	GIT DE DOCTRINA Y CAPACITACIÓN
CATEGORÍAS CONTABLES CGN	ARTÍCULOS ESTADÍSTICOS	GIT DE ESTADÍSTICAS Y ANÁLISIS ECONÓMICO	TRD 2019	INSTRUMENTOS DE ANÁLISIS DE INFORMACIÓN PARA LA GESTIÓN FINANCIERA PÚBLICA	GIT DE ESTADÍSTICAS Y ANÁLISIS ECONÓMICO

SERIE EN TRD NO CONVALIDADA PERO APLICADA	SUBSERIE EN TRD NO CONVALIDADA PERO APLICADA	DEPENDENCIA PRODUCTORA DE LA ÉPOCA	AÑO TRD	SERIE / SUBSERIE CON LA QUE SE HOMOLOGA ACTUALMENTE	ACTUAL DEPENDENCIA RESPONSABLE (TRD ACTUAL)
CATEGORÍAS CONTABLES CGN	CIERRE Y APERTURA DE UN PERIODO DE CATEGORÍA	GIT DE CHIP	TRD 2017	REQUERIMIENTOS DE MODIFICACIONES A CATEGORÍAS CONTABLES EN EL SISTEMA CHIP	GIT DE CHIP
CATEGORÍAS CONTABLES CGN	CIERRE Y APERTURA DE UN PERIODO DE CATEGORÍA	GIT DE CHIP	TRD 2019	REQUERIMIENTOS DE MODIFICACIONES A CATEGORÍAS CONTABLES EN EL SISTEMA CHIP	GIT DE CHIP
CATEGORÍAS CONTABLES CGN	CUESTIONARIO ANUAL DE ESTADÍSTICAS DE FINANZAS PÚBLICAS	GIT DE ESTADÍSTICAS Y ANÁLISIS ECONÓMICO	TRD 2019	INSTRUMENTOS DE ANÁLISIS DE INFORMACIÓN PARA LA GESTIÓN FINANCIERA PÚBLICA	GIT DE ESTADÍSTICAS Y ANÁLISIS ECONÓMICO
CATEGORÍAS CONTABLES CGN	DEFINICIÓN DE UNA CATEGORÍA	GIT DE CHIP	TRD 2017	REQUERIMIENTOS DE CREACIÓN DE USUARIO ESTRATÉGICO, INFORMACIÓN Y/O DE CATEGORÍAS EN EL SISTEMA CHIP	GIT DE CHIP
CATEGORÍAS CONTABLES CGN	DEFINICIÓN DE UNA CATEGORÍA	GIT DE CHIP	TRD 2019	REQUERIMIENTOS DE CREACIÓN DE USUARIO ESTRATÉGICO, INFORMACIÓN Y/O DE CATEGORÍAS EN EL SISTEMA CHIP	GIT DE CHIP

SERIE EN TRD NO CONVALIDADA PERO APLICADA	SUBSERIE EN TRD NO CONVALIDADA PERO APLICADA	DEPENDENCIA PRODUCTORA DE LA ÉPOCA	AÑO TRD	SERIE / SUBSERIE CON LA QUE SE HOMOLOGA ACTUALMENTE	ACTUAL DEPENDENCIA RESPONSABLE (TRD ACTUAL)
CATEGORÍAS CONTABLES CGN	INCLUSIÓN DE UN USUARIO ESTRATÉGICO Y/O USUARIO DE INFORMACIÓN EN EL CHIP	GIT DE CHIP	TRD 2017	REQUERIMIENTOS DE CREACIÓN DE USUARIO ESTRATÉGICO, INFORMACIÓN Y/O DE CATEGORÍAS EN EL SISTEMA CHIP	GIT DE CHIP
CATEGORÍAS CONTABLES CGN	INCLUSIÓN DE UN USUARIO ESTRATÉGICO Y/O USUARIO DE INFORMACIÓN EN EL CHIP	GIT DE CHIP	TRD 2019	REQUERIMIENTOS DE CREACIÓN DE USUARIO ESTRATÉGICO, INFORMACIÓN Y/O DE CATEGORÍAS EN EL SISTEMA CHIP	GIT DE CHIP
CATEGORÍAS CONTABLES CGN	PARAMETRIZACIÓN DE UNA CATEGORÍA	GIT DE CHIP	TRD 2017	REQUERIMIENTOS DE MODIFICACIONES A CATEGORÍAS CONTABLES EN EL SISTEMA CHIP	GIT DE CHIP
CERTIFICACIONES	CATEGORIZACIÓN	SUBCONTADURÍA DE CENTRALIZACIÓN DE LA INFORMACIÓN	TRD 2019	CERTIFICACIONES DE CATEGORIZACIÓN DE DEPARTAMENTOS, DISTRITOS Y MUNICIPIOS	SUBCONTADURÍA DE CENTRALIZACIÓN DE LA INFORMACIÓN
CERTIFICACIONES	CERTIFICACIONES DE SOFTWARE	GIT DE APOYO INFORMÁTICO	TRD 2013	INSTRUMENTOS DE DESARROLLO Y ADMINISTRACIÓN DE SISTEMAS DE INFORMACIÓN	GIT DE APOYO INFORMÁTICO

SERIE EN TRD NO CONVALIDADA PERO APLICADA	SUBSERIE EN TRD NO CONVALIDADA PERO APLICADA	DEPENDENCIA PRODUCTORA DE LA ÉPOCA	AÑO TRD	SERIE / SUBSERIE CON LA QUE SE HOMOLOGA ACTUALMENTE	ACTUAL DEPENDENCIA RESPONSABLE (TRD ACTUAL)
CERTIFICACIONES	CERTIFICACIONES DE SOFTWARE	GIT DE APOYO INFORMÁTICO	TRD 2014	INSTRUMENTOS DE DESARROLLO Y ADMINISTRACIÓN DE SISTEMAS DE INFORMACIÓN	GIT DE APOYO INFORMÁTICO
CERTIFICACIONES	CERTIFICADO DE DISPONIBILIDAD DE RECURSOS PRESUPUESTALES	GIT DE ESTADÍSTICAS Y ANÁLISIS ECONÓMICO	TRD 2019	CERTIFICADOS DE DISPONIBILIDAD DE LOS RECURSOS O EXCEDENTES FINANCIEROS DE LA NACIÓN	GIT DE ESTADÍSTICAS Y ANÁLISIS ECONÓMICO
CERTIFICACIONES Y REPORTES A TERCEROS	CATEGORIZACIÓN	GIT DE GESTIÓN Y EVALUACIÓN DE LA INFORMACIÓN	TRD 2013	CERTIFICACIONES DE CATEGORIZACIÓN DE DEPARTAMENTOS, DISTRITOS Y MUNICIPIOS	SUBCONTADURÍA DE CENTRALIZACIÓN DE LA INFORMACIÓN
CERTIFICACIONES Y REPORTES A TERCEROS	CATEGORIZACIÓN	SUBCONTADURÍA DE CENTRALIZACIÓN DE LA INFORMACIÓN	TRD 2014	CERTIFICACIONES DE CATEGORIZACIÓN DE DEPARTAMENTOS, DISTRITOS Y MUNICIPIOS	SUBCONTADURÍA DE CENTRALIZACIÓN DE LA INFORMACIÓN
CERTIFICACIONES Y REPORTES A TERCEROS	CATEGORIZACIÓN	SUBCONTADURÍA DE CENTRALIZACIÓN DE LA INFORMACIÓN	TRD 2017	CERTIFICACIONES DE CATEGORIZACIÓN DE DEPARTAMENTOS, DISTRITOS Y MUNICIPIOS	SUBCONTADURÍA DE CENTRALIZACIÓN DE LA INFORMACIÓN

SERIE EN TRD NO CONVALIDADA PERO APLICADA	SUBSERIE EN TRD NO CONVALIDADA PERO APLICADA	DEPENDENCIA PRODUCTORA DE LA ÉPOCA	AÑO TRD	SERIE / SUBSERIE CON LA QUE SE HOMOLOGA ACTUALMENTE	ACTUAL DEPENDENCIA RESPONSABLE (TRD ACTUAL)
COMISIONES	COMISIÓN DE PERSONAL	GIT DE TALENTO HUMANO	TRD 2013	ACTAS DE LA COMISIÓN DE PERSONAL	GIT DE TALENTO HUMANO Y PRESTACIONES SOCIALES
COMISIONES	COMISIÓN DE PERSONAL	GIT DE TALENTO HUMANO	TRD 2014	ACTAS DE LA COMISIÓN DE PERSONAL	GIT DE TALENTO HUMANO Y PRESTACIONES SOCIALES
COMISIONES	COMISIONES DE PERSONAL	GIT DE TALENTO HUMANO	TRD 2017	ACTAS DE LA COMISIÓN DE PERSONAL	GIT DE TALENTO HUMANO Y PRESTACIONES SOCIALES
COMPENSACIÓN DE TIEMPO	COMPENSACIÓN DE TIEMPO	GIT DE TALENTO HUMANO	TRD 2013	DOCUMENTOS DE APOYO	
COMPENSACIÓN DE TIEMPO	CONTROL DE HORARIO	GIT DE TALENTO HUMANO	TRD 2013	DOCUMENTOS DE APOYO	
COMPROBANTES DE ALMACÉN	COMPROBANTES DE BAJA DE BIENES DE ALMACÉN	GIT DE SERVICIOS GENERALES, ADMINISTRATIVOS Y FINANCIEROS	TRD 2019	COMPROBANTES DE BAJA DE BIENES DE ALMACÉN	GIT DE SERVICIOS GENERALES, ADMINISTRATIVOS Y FINANCIEROS
COMPROBANTES DE ALMACÉN	COMPROBANTES DE EGRESO DE BIENES DE ALMACÉN	GIT DE SERVICIOS GENERALES, ADMINISTRATIVOS Y FINANCIEROS	TRD 2019	COMPROBANTES DE EGRESO DE BIENES DE ALMACÉN	GIT DE SERVICIOS GENERALES, ADMINISTRATIVOS Y FINANCIEROS

SERIE EN TRD NO CONVALIDADA PERO APLICADA	SUBSERIE EN TRD NO CONVALIDADA PERO APLICADA	DEPENDENCIA PRODUCTORA DE LA ÉPOCA	AÑO TRD	SERIE / SUBSERIE CON LA QUE SE HOMOLOGA ACTUALMENTE	ACTUAL DEPENDENCIA RESPONSABLE (TRD ACTUAL)
COMPROBANTES DE ALMACÉN	COMPROBANTES DE INGRESOS DE BIENES DE ALMACÉN	GIT DE SERVICIOS GENERALES, ADMINISTRATIVOS Y FINANCIEROS	TRD 2019	COMPROBANTES DE INGRESO DE BIENES DE ALMACÉN	GIT DE SERVICIOS GENERALES, ADMINISTRATIVOS Y FINANCIEROS
COMUNICACIONES	CONSECUTIVO DE COMUNICACIONES OFICIALES	SECRETARÍA GENERAL	TRD 2014	CONSECUTIVOS DE COMUNICACIONES OFICIALES ENVIADAS	SECRETARÍA GENERAL
COMUNICACIONES OFICIALES	COMUNICACIONES EXTERNAS	DESPACHO DEL CONTADOR GENERAL DE LA NACIÓN	TRD 2013	DERECHOS DE PETICIÓN	DESPACHO DEL CONTADOR GENERAL DE LA NACIÓN
COMUNICACIONES OFICIALES	COMUNICACIONES EXTERNAS	GIT DE CHIP	TRD 2013	DERECHOS DE PETICIÓN	SUBCONTADURÍA DE CENTRALIZACIÓN DE LA INFORMACIÓN
COMUNICACIONES OFICIALES	COMUNICACIONES EXTERNAS	GIT DE CONTROL INTERNO	TRD 2013	DERECHOS DE PETICIÓN	DESPACHO DEL CONTADOR GENERAL DE LA NACIÓN
COMUNICACIONES OFICIALES	COMUNICACIONES EXTERNAS	GIT DE APOYO INFORMÁTICO	TRD 2013	DERECHOS DE PETICIÓN	SUBCONTADURÍA DE CONSOLIDACIÓN DE LA INFORMACIÓN
COMUNICACIONES OFICIALES	COMUNICACIONES EXTERNAS	GIT DE ESTADÍSTICAS Y ANÁLISIS ECONÓMICO	TRD 2013	DERECHOS DE PETICIÓN	SUBCONTADURÍA DE CONSOLIDACIÓN DE LA INFORMACIÓN
COMUNICACIONES OFICIALES	COMUNICACIONES EXTERNAS	GIT DE GESTIÓN Y EVALUACIÓN DE LA INFORMACIÓN	TRD 2013	DERECHOS DE PETICIÓN	SUBCONTADURÍA DE CENTRALIZACIÓN DE LA INFORMACIÓN

SERIE EN TRD NO CONVALIDADA PERO APLICADA	SUBSERIE EN TRD NO CONVALIDADA PERO APLICADA	DEPENDENCIA PRODUCTORA DE LA ÉPOCA	AÑO TRD	SERIE / SUBSERIE CON LA QUE SE HOMOLOGA ACTUALMENTE	ACTUAL DEPENDENCIA RESPONSABLE (TRD ACTUAL)
COMUNICACIONES OFICIALES	COMUNICACIONES EXTERNAS	GIT DE INVESTIGACIÓN Y NORMAS	TRD 2013	DERECHOS DE PETICIÓN	GIT DE INVESTIGACIÓN Y NORMAS
COMUNICACIONES OFICIALES	COMUNICACIONES EXTERNAS	GIT DE JURÍDICA	TRD 2013	DERECHOS DE PETICIÓN	GIT DE JURÍDICA
COMUNICACIONES OFICIALES	COMUNICACIONES EXTERNAS	GIT DE NÓMINA Y PRESTACIONES	TRD 2013	DERECHOS DE PETICIÓN	SECRETARÍA GENERAL
COMUNICACIONES OFICIALES	COMUNICACIONES EXTERNAS	GIT DE PLANEACIÓN	TRD 2013	DERECHOS DE PETICIÓN	GIT DE PLANEACIÓN
COMUNICACIONES OFICIALES	COMUNICACIONES EXTERNAS	GIT DE PROCESAMIENTO Y ANÁLISIS DE PRODUCTOS	TRD 2013	DERECHOS DE PETICIÓN	SUBCONTADURÍA DE CONSOLIDACIÓN DE LA INFORMACIÓN
COMUNICACIONES OFICIALES	COMUNICACIONES EXTERNAS	GIT DE SERVICIOS GENERALES, ADMINISTRATIVOS Y FINANCIEROS	TRD 2013	DERECHOS DE PETICIÓN	SECRETARÍA GENERAL
COMUNICACIONES OFICIALES	COMUNICACIONES EXTERNAS	GIT DE DOCTRINA Y CAPACITACIÓN	TRD 2013	DERECHOS DE PETICIÓN	SUBCONTADURÍA GENERAL Y DE INVESTIGACIÓN
COMUNICACIONES OFICIALES	COMUNICACIONES EXTERNAS	GIT LOGÍSTICO DE CAPACITACIÓN Y PRENSA	TRD 2013	DERECHOS DE PETICIÓN	GIT LOGÍSTICO DE CAPACITACIÓN Y PRENSA

SERIE EN TRD NO CONVALIDADA PERO APLICADA	SUBSERIE EN TRD NO CONVALIDADA PERO APLICADA	DEPENDENCIA PRODUCTORA DE LA ÉPOCA	AÑO TRD	SERIE / SUBSERIE CON LA QUE SE HOMOLOGA ACTUALMENTE	ACTUAL DEPENDENCIA RESPONSABLE (TRD ACTUAL)
COMUNICACIONES OFICIALES	COMUNICACIONES EXTERNAS	GIT DE SISTEMA INTEGRADO DE INFORMACIÓN FINANCIERA SIIF	TRD 2013	DERECHOS DE PETICIÓN	SUBCONTADURÍA DE CENTRALIZACIÓN DE LA INFORMACIÓN
COMUNICACIONES OFICIALES	COMUNICACIONES EXTERNAS	SECRETARÍA GENERAL	TRD 2013	DERECHOS DE PETICIÓN	SECRETARÍA GENERAL
COMUNICACIONES OFICIALES	COMUNICACIONES EXTERNAS	SUBCONTADURÍA DE CENTRALIZACIÓN DE LA INFORMACIÓN	TRD 2013	DERECHOS DE PETICIÓN	SUBCONTADURÍA DE CENTRALIZACIÓN DE LA INFORMACIÓN
COMUNICACIONES OFICIALES	COMUNICACIONES EXTERNAS	SUBCONTADURÍA DE CONSOLIDACIÓN DE LA INFORMACIÓN	TRD 2013	DERECHOS DE PETICIÓN	SUBCONTADURÍA DE CONSOLIDACIÓN DE LA INFORMACIÓN
COMUNICACIONES OFICIALES	COMUNICACIONES EXTERNAS	SUBCONTADURÍA GENERAL Y DE INVESTIGACIÓN	TRD 2013	DERECHOS DE PETICIÓN	SUBCONTADURÍA GENERAL Y DE INVESTIGACIÓN
COMUNICACIONES OFICIALES	COMUNICACIONES EXTERNAS SOLICITUD	GIT DE TALENTO HUMANO	TRD 2013	DERECHOS DE PETICIÓN	SECRETARÍA GENERAL
COMUNICACIONES OFICIALES	COMUNICACIONES INTERNAS	DESPACHO DEL CONTADOR GENERAL DE LA NACIÓN	TRD 2013	DERECHOS DE PETICIÓN	DESPACHO DEL CONTADOR GENERAL DE LA NACIÓN
COMUNICACIONES OFICIALES	COMUNICACIONES INTERNAS	GIT DE CHIP	TRD 2013	DERECHOS DE PETICIÓN	SUBCONTADURÍA DE CENTRALIZACIÓN DE LA INFORMACIÓN

SERIE EN TRD NO CONVALIDADA PERO APLICADA	SUBSERIE EN TRD NO CONVALIDADA PERO APLICADA	DEPENDENCIA PRODUCTORA DE LA ÉPOCA	AÑO TRD	SERIE / SUBSERIE CON LA QUE SE HOMOLOGA ACTUALMENTE	ACTUAL DEPENDENCIA RESPONSABLE (TRD ACTUAL)
COMUNICACIONES OFICIALES	COMUNICACIONES INTERNAS	GIT DE CONTROL INTERNO	TRD 2013	DERECHOS DE PETICIÓN	DESPACHO DEL CONTADOR GENERAL DE LA NACIÓN
COMUNICACIONES OFICIALES	COMUNICACIONES INTERNAS	GIT DE APOYO INFORMÁTICO	TRD 2013	DERECHOS DE PETICIÓN	SUBCONTADURÍA DE CONSOLIDACIÓN DE LA INFORMACIÓN
COMUNICACIONES OFICIALES	COMUNICACIONES INTERNAS	GIT DE ESTADÍSTICAS Y ANÁLISIS ECONÓMICO	TRD 2013	DERECHOS DE PETICIÓN	SUBCONTADURÍA DE CONSOLIDACIÓN DE LA INFORMACIÓN
COMUNICACIONES OFICIALES	COMUNICACIONES INTERNAS	GIT DE GESTIÓN Y EVALUACIÓN DE LA INFORMACIÓN	TRD 2013	DERECHOS DE PETICIÓN	SUBCONTADURÍA DE CENTRALIZACIÓN DE LA INFORMACIÓN
COMUNICACIONES OFICIALES	COMUNICACIONES INTERNAS	GIT DE INVESTIGACIÓN Y NORMAS	TRD 2013	DERECHOS DE PETICIÓN	GIT DE INVESTIGACIÓN Y NORMAS
COMUNICACIONES OFICIALES	COMUNICACIONES INTERNAS	GIT DE JURÍDICA	TRD 2013	DERECHOS DE PETICIÓN	GIT DE JURÍDICA
COMUNICACIONES OFICIALES	COMUNICACIONES INTERNAS	GIT DE NÓMINA Y PRESTACIONES	TRD 2013	DERECHOS DE PETICIÓN	SECRETARÍA GENERAL
COMUNICACIONES OFICIALES	COMUNICACIONES INTERNAS	GIT DE PLANEACIÓN	TRD 2013	DERECHOS DE PETICIÓN	GIT DE PLANEACIÓN
COMUNICACIONES OFICIALES	COMUNICACIONES INTERNAS	GIT DE PROCESAMIENTO Y	TRD 2013	DERECHOS DE PETICIÓN	SUBCONTADURÍA DE CONSOLIDACIÓN DE LA INFORMACIÓN

SERIE EN TRD NO CONVALIDADA PERO APLICADA	SUBSERIE EN TRD NO CONVALIDADA PERO APLICADA	DEPENDENCIA PRODUCTORA DE LA ÉPOCA	AÑO TRD	SERIE / SUBSERIE CON LA QUE SE HOMOLOGA ACTUALMENTE	ACTUAL DEPENDENCIA RESPONSABLE (TRD ACTUAL)
		ANÁLISIS DE PRODUCTOS			
COMUNICACIONES OFICIALES	COMUNICACIONES INTERNAS	GIT DE SERVICIOS GENERALES, ADMINISTRATIVOS Y FINANCIEROS	TRD 2013	DERECHOS DE PETICIÓN	SECRETARÍA GENERAL
COMUNICACIONES OFICIALES	COMUNICACIONES INTERNAS	GIT DE DOCTRINA Y CAPACITACIÓN	TRD 2013	DERECHOS DE PETICIÓN	SUBCONTADURÍA GENERAL Y DE INVESTIGACIÓN
COMUNICACIONES OFICIALES	COMUNICACIONES INTERNAS	GIT LOGÍSTICO DE CAPACITACIÓN Y PRENSA	TRD 2013	DERECHOS DE PETICIÓN	GIT LOGÍSTICO DE CAPACITACIÓN Y PRENSA
COMUNICACIONES OFICIALES	COMUNICACIONES INTERNAS	GIT DE SISTEMA INTEGRADO DE INFORMACIÓN FINANCIERA SIIF	TRD 2013	DERECHOS DE PETICIÓN	SUBCONTADURÍA DE CENTRALIZACIÓN DE LA INFORMACIÓN
COMUNICACIONES OFICIALES	COMUNICACIONES INTERNAS	SECRETARÍA GENERAL	TRD 2013	DERECHOS DE PETICIÓN	SECRETARÍA GENERAL
COMUNICACIONES OFICIALES	COMUNICACIONES INTERNAS	SUBCONTADURÍA DE CENTRALIZACIÓN DE LA INFORMACIÓN	TRD 2013	DERECHOS DE PETICIÓN	SUBCONTADURÍA DE CENTRALIZACIÓN DE LA INFORMACIÓN
COMUNICACIONES OFICIALES	COMUNICACIONES INTERNAS	SUBCONTADURÍA DE CONSOLIDACIÓN DE LA INFORMACIÓN	TRD 2013	DERECHOS DE PETICIÓN	SUBCONTADURÍA DE CONSOLIDACIÓN DE LA INFORMACIÓN

SERIE EN TRD NO CONVALIDADA PERO APLICADA	SUBSERIE EN TRD NO CONVALIDADA PERO APLICADA	DEPENDENCIA PRODUCTORA DE LA ÉPOCA	AÑO TRD	SERIE / SUBSERIE CON LA QUE SE HOMOLOGA ACTUALMENTE	ACTUAL DEPENDENCIA RESPONSABLE (TRD ACTUAL)
COMUNICACIONES OFICIALES	COMUNICACIONES INTERNAS	SUBCONTADURÍA GENERAL Y DE INVESTIGACIÓN	TRD 2013	DERECHOS DE PETICIÓN	SUBCONTADURÍA GENERAL Y DE INVESTIGACIÓN
COMUNICACIONES OFICIALES	COMUNICACIONES INTERNAS RESPUESTA	GIT DE TALENTO HUMANO	TRD 2013	DERECHOS DE PETICIÓN	SECRETARÍA GENERAL
COMUNICACIONES OFICIALES	CONSECUTIVO DE COMUNICACIONES OFICIALES INTERNAS	SECRETARÍA GENERAL	TRD 2017	CONSECUTIVOS DE COMUNICACIONES OFICIALES ENVIADAS	SECRETARÍA GENERAL
COMUNICACIONES OFICIALES	CONSECUTIVOS DE COMUNICACIONES OFICIALES ENVIADAS	SECRETARÍA GENERAL	TRD 2017	CONSECUTIVOS DE COMUNICACIONES OFICIALES ENVIADAS	SECRETARÍA GENERAL
CONCEPTOS	CONCEPTOS CONTABLES Y/O CONSULTAS	GIT DE DOCTRINA Y CAPACITACIÓN	TRD 2013	CONCEPTOS Y/O CONSULTAS CONTABLES	GIT DE DOCTRINA CONTABLE
CONCEPTOS	CONCEPTOS CONTABLES Y/O CONSULTAS	GIT DE DOCTRINA Y CAPACITACIÓN	TRD 2014	CONCEPTOS Y/O CONSULTAS CONTABLES	GIT DE DOCTRINA CONTABLE
CONCEPTOS	CONCEPTOS CONTABLES Y/O CONSULTAS	GIT DE DOCTRINA Y CAPACITACIÓN	TRD 2017	CONCEPTOS Y/O CONSULTAS CONTABLES	GIT DE DOCTRINA CONTABLE
CONCEPTOS	CONCEPTOS CONTABLES Y/O CONSULTAS	GIT DE DOCTRINA Y CAPACITACIÓN	TRD 2019	CONCEPTOS Y/O CONSULTAS CONTABLES	GIT DE DOCTRINA CONTABLE
CONCEPTOS	CONCEPTOS JURÍDICOS	GIT DE JURÍDICA	TRD 2013	CONCEPTOS JURÍDICOS	GIT DE JURÍDICA

SERIE EN TRD NO CONVALIDADA PERO APLICADA	SUBSERIE EN TRD NO CONVALIDADA PERO APLICADA	DEPENDENCIA PRODUCTORA DE LA ÉPOCA	AÑO TRD	SERIE / SUBSERIE CON LA QUE SE HOMOLOGA ACTUALMENTE	ACTUAL DEPENDENCIA RESPONSABLE (TRD ACTUAL)
CONCEPTOS	CONCEPTOS JURÍDICOS	GIT DE JURÍDICA	TRD 2014	CONCEPTOS JURÍDICOS	GIT DE JURÍDICA
CONCEPTOS	CONCEPTOS JURÍDICOS	GIT DE JURÍDICA	TRD 2017	CONCEPTOS JURÍDICOS	GIT DE JURÍDICA
CONCEPTOS	CONCEPTOS JURÍDICOS	GIT DE JURÍDICA	TRD 2019	CONCEPTOS JURÍDICOS	GIT DE JURÍDICA
CONCEPTOS	CONSULTAS SIIF	GIT DE SISTEMA INTEGRADO DE INFORMACIÓN FINANCIERA SIIF	TRD 2013	REQUERIMIENTOS DE GESTIÓN EN SISTEMAS DE INFORMACIÓN INTEGRADOS NACIONALES SIIN	GIT DE SISTEMAS DE INFORMACIÓN INTEGRADOS NACIONALES - SIIN
CONCEPTOS	CONSULTAS SIIF	GIT DE SISTEMA INTEGRADO DE INFORMACIÓN FINANCIERA SIIF	TRD 2014	REQUERIMIENTOS DE GESTIÓN EN SISTEMAS DE INFORMACIÓN INTEGRADOS NACIONALES SIIN	GIT DE SISTEMAS DE INFORMACIÓN INTEGRADOS NACIONALES - SIIN
CONCEPTOS	CONSULTAS SIIN	GIT DE SISTEMAS DE INFORMACIÓN INTEGRADOS NACIONALES - SIIN	TRD 2017	REQUERIMIENTOS DE GESTIÓN EN SISTEMAS DE INFORMACIÓN INTEGRADOS NACIONALES SIIN	GIT DE SISTEMAS DE INFORMACIÓN INTEGRADOS NACIONALES - SIIN
CONCEPTOS	CONSULTAS SIIN	GIT DE SISTEMAS DE INFORMACIÓN	TRD 2019	REQUERIMIENTOS DE GESTIÓN EN SISTEMAS DE	GIT DE SISTEMAS DE INFORMACIÓN

SERIE EN TRD NO CONVALIDADA PERO APLICADA	SUBSERIE EN TRD NO CONVALIDADA PERO APLICADA	DEPENDENCIA PRODUCTORA DE LA ÉPOCA	AÑO TRD	SERIE / SUBSERIE CON LA QUE SE HOMOLOGA ACTUALMENTE	ACTUAL DEPENDENCIA RESPONSABLE (TRD ACTUAL)
		INTEGRADOS NACIONALES - SIIN		INFORMACIÓN INTEGRADOS NACIONALES SIIN	INTEGRADOS NACIONALES - SIIN
CONCILIACIONES	CONCILIACIÓN PROPIEDAD PLANTA Y EQUIPO	GIT DE SERVICIOS GENERALES, ADMINISTRATIVOS Y FINANCIEROS	TRD 2013	CONCILIACIONES CONTABLES	GIT DE SERVICIOS GENERALES, ADMINISTRATIVOS Y FINANCIEROS
CONCILIACIONES	CONCILIACIONES BANCARIAS	GIT DE SERVICIOS GENERALES, ADMINISTRATIVOS Y FINANCIEROS	TRD 2013	CONCILIACIONES CONTABLES	GIT DE SERVICIOS GENERALES, ADMINISTRATIVOS Y FINANCIEROS
CONCILIACIONES	CONCILIACIONES BANCARIAS	GIT DE SERVICIOS GENERALES, ADMINISTRATIVOS Y FINANCIEROS	TRD 2014	CONCILIACIONES CONTABLES	GIT DE SERVICIOS GENERALES, ADMINISTRATIVOS Y FINANCIEROS
CONCILIACIONES	CONCILIACIONES BANCARIAS	GIT DE SERVICIOS GENERALES, ADMINISTRATIVOS Y FINANCIEROS	TRD 2017	CONCILIACIONES CONTABLES	GIT DE SERVICIOS GENERALES, ADMINISTRATIVOS Y FINANCIEROS
CONCILIACIONES	CONCILIACIONES BANCARIAS	GIT DE SERVICIOS GENERALES, ADMINISTRATIVOS Y FINANCIEROS	TRD 2019	CONCILIACIONES CONTABLES	GIT DE SERVICIOS GENERALES, ADMINISTRATIVOS Y FINANCIEROS
CONCILIACIONES	CONCILIACIONES OPERACIONES RECÍPROCAS	GIT DE SERVICIOS GENERALES, ADMINISTRATIVOS Y FINANCIEROS	TRD 2013	CONCILIACIONES CONTABLES	GIT DE SERVICIOS GENERALES, ADMINISTRATIVOS Y FINANCIEROS

SERIE EN TRD NO CONVALIDADA PERO APLICADA	SUBSERIE EN TRD NO CONVALIDADA PERO APLICADA	DEPENDENCIA PRODUCTORA DE LA ÉPOCA	AÑO TRD	SERIE / SUBSERIE CON LA QUE SE HOMOLOGA ACTUALMENTE	ACTUAL DEPENDENCIA RESPONSABLE (TRD ACTUAL)
CONCILIACIONES	CONCILIACIONES OPERACIONES RECÍPROCAS	GIT DE SERVICIOS GENERALES, ADMINISTRATIVOS Y FINANCIEROS	TRD 2014	CONCILIACIONES CONTABLES	GIT DE SERVICIOS GENERALES, ADMINISTRATIVOS Y FINANCIEROS
CONCILIACIONES	CONCILIACIONES PROPIEDAD PLANTA Y EQUIPO	GIT DE SERVICIOS GENERALES, ADMINISTRATIVOS Y FINANCIEROS	TRD 2014	CONCILIACIONES CONTABLES	GIT DE SERVICIOS GENERALES, ADMINISTRATIVOS Y FINANCIEROS
CONCILIACIONES	CONCILIACIONES PROPIEDAD PLANTA Y EQUIPO	GIT DE SERVICIOS GENERALES, ADMINISTRATIVOS Y FINANCIEROS	TRD 2017	CONCILIACIONES CONTABLES	GIT DE SERVICIOS GENERALES, ADMINISTRATIVOS Y FINANCIEROS
CONCILIACIONES	CONCILIACIONES PROPIEDAD PLANTA Y EQUIPO	GIT DE SERVICIOS GENERALES, ADMINISTRATIVOS Y FINANCIEROS	TRD 2019	CONCILIACIONES CONTABLES	GIT DE SERVICIOS GENERALES, ADMINISTRATIVOS Y FINANCIEROS
CONCILIACIONES	CONCILIACIONES RETENCIÓN EN LA FUENTE A TÍTULO DE RENTA Y/O ICA	GIT DE SERVICIOS GENERALES, ADMINISTRATIVOS Y FINANCIEROS	TRD 2013	CONCILIACIONES CONTABLES	GIT DE SERVICIOS GENERALES, ADMINISTRATIVOS Y FINANCIEROS
CONCILIACIONES	CONCILIACIONES RETENCIÓN EN LA FUENTE A TÍTULO DE RENTA Y/O ICA	GIT DE SERVICIOS GENERALES, ADMINISTRATIVOS Y FINANCIEROS	TRD 2014	CONCILIACIONES CONTABLES	GIT DE SERVICIOS GENERALES, ADMINISTRATIVOS Y FINANCIEROS
CONCILIACIONES	CONCILIACIONES RETENCIÓN EN LA	GIT DE SERVICIOS GENERALES,	TRD 2017	CONCILIACIONES CONTABLES	GIT DE SERVICIOS GENERALES,

SERIE EN TRD NO CONVALIDADA PERO APLICADA	SUBSERIE EN TRD NO CONVALIDADA PERO APLICADA	DEPENDENCIA PRODUCTORA DE LA ÉPOCA	AÑO TRD	SERIE / SUBSERIE CON LA QUE SE HOMOLOGA ACTUALMENTE	ACTUAL DEPENDENCIA RESPONSABLE (TRD ACTUAL)
	FUENTE A TÍTULO DE RENTA Y/O ICA	ADMINISTRATIVOS Y FINANCIEROS			ADMINISTRATIVOS Y FINANCIEROS
CONCILIACIONES	CONCILIACIONES RETENCIÓN EN LA FUENTE A TÍTULO DE RENTA Y/O ICA	GIT DE SERVICIOS GENERALES, ADMINISTRATIVOS Y FINANCIEROS	TRD 2019	CONCILIACIONES CONTABLES	GIT DE SERVICIOS GENERALES, ADMINISTRATIVOS Y FINANCIEROS
CONCILIACIONES	CONCILIACIONES TERCEROS	GIT DE SERVICIOS GENERALES, ADMINISTRATIVOS Y FINANCIEROS	TRD 2013	CONCILIACIONES CONTABLES	GIT DE SERVICIOS GENERALES, ADMINISTRATIVOS Y FINANCIEROS
CONCILIACIONES	CONCILIACIONES TERCEROS	GIT DE SERVICIOS GENERALES, ADMINISTRATIVOS Y FINANCIEROS	TRD 2014	CONCILIACIONES CONTABLES	GIT DE SERVICIOS GENERALES, ADMINISTRATIVOS Y FINANCIEROS
CONCILIACIONES	CONCILIACIONES TERCEROS	GIT DE SERVICIOS GENERALES, ADMINISTRATIVOS Y FINANCIEROS	TRD 2017	CONCILIACIONES CONTABLES	GIT DE SERVICIOS GENERALES, ADMINISTRATIVOS Y FINANCIEROS
CONCILIACIONES	CONCILIACIONES TERCEROS	GIT DE SERVICIOS GENERALES, ADMINISTRATIVOS Y FINANCIEROS	TRD 2019	CONCILIACIONES CONTABLES	GIT DE SERVICIOS GENERALES, ADMINISTRATIVOS Y FINANCIEROS
CONSECUTIVOS COMUNICACIONES OFICIALES	CONSECUTIVO DE COMUNICACIONES OFICIALES INTERNAS	SECRETARÍA GENERAL	TRD 2019	CONSECUTIVOS DE COMUNICACIONES OFICIALES ENVIADAS	SECRETARÍA GENERAL

SERIE EN TRD NO CONVALIDADA PERO APLICADA	SUBSERIE EN TRD NO CONVALIDADA PERO APLICADA	DEPENDENCIA PRODUCTORA DE LA ÉPOCA	AÑO TRD	SERIE / SUBSERIE CON LA QUE SE HOMOLOGA ACTUALMENTE	ACTUAL DEPENDENCIA RESPONSABLE (TRD ACTUAL)
CONSECUTIVOS COMUNICACIONES OFICIALES	CONSECUTIVOS DE COMUNICACIONES OFICIALES ENVIADAS	SECRETARÍA GENERAL	TRD 2019	CONSECUTIVOS DE COMUNICACIONES OFICIALES ENVIADAS	SECRETARÍA GENERAL
CONSECUTIVOS COMUNICACIONES OFICIALES	CONSECUTIVOS DE COMUNICACIONES OFICIALES RECIBIDAS	SECRETARÍA GENERAL	TRD 2019	CONSECUTIVOS DE COMUNICACIONES OFICIALES RECIBIDAS	SECRETARÍA GENERAL
CONSOLIDACIÓN	CONSOLIDACIÓN CONTABLE	GIT DE PROCESAMIENTO Y ANÁLISIS DE PRODUCTOS	TRD 2013	REGISTROS DE CONSOLIDACIÓN DE LA INFORMACIÓN CONTABLE	GIT DE PROCESAMIENTO Y ANÁLISIS DE PRODUCTOS
CONSOLIDACIÓN	CONSOLIDACIÓN CONTABLE	GIT DE PROCESAMIENTO Y ANÁLISIS DE PRODUCTOS	TRD 2014	REGISTROS DE CONSOLIDACIÓN DE LA INFORMACIÓN CONTABLE	GIT DE PROCESAMIENTO Y ANÁLISIS DE PRODUCTOS
CONSOLIDACIÓN	CONSOLIDACIÓN CONTABLE	GIT DE PROCESAMIENTO Y ANÁLISIS DE PRODUCTOS	TRD 2017	REGISTROS DE CONSOLIDACIÓN DE LA INFORMACIÓN CONTABLE	GIT DE PROCESAMIENTO Y ANÁLISIS DE PRODUCTOS
CONSOLIDACIÓN	CONSOLIDACIÓN CONTABLE	GIT DE PROCESAMIENTO Y ANÁLISIS DE PRODUCTOS	TRD 2019	REGISTROS DE CONSOLIDACIÓN DE LA INFORMACIÓN CONTABLE	GIT DE PROCESAMIENTO Y ANÁLISIS DE PRODUCTOS
CONSTITUCIONES	CONSTITUCIÓN CUENTAS POR PAGAR	GIT DE SERVICIOS GENERALES, ADMINISTRATIVOS Y FINANCIEROS	TRD 2013	REGISTROS DE CUENTAS POR PAGAR	GIT DE SERVICIOS GENERALES, ADMINISTRATIVOS Y FINANCIEROS

SERIE EN TRD NO CONVALIDADA PERO APLICADA	SUBSERIE EN TRD NO CONVALIDADA PERO APLICADA	DEPENDENCIA PRODUCTORA DE LA ÉPOCA	AÑO TRD	SERIE / SUBSERIE CON LA QUE SE HOMOLOGA ACTUALMENTE	ACTUAL DEPENDENCIA RESPONSABLE (TRD ACTUAL)
CONSTITUCIONES	CONSTITUCIÓN CUENTAS POR PAGAR	GIT DE SERVICIOS GENERALES, ADMINISTRATIVOS Y FINANCIEROS	TRD 2014	REGISTROS DE CUENTAS POR PAGAR	GIT DE SERVICIOS GENERALES, ADMINISTRATIVOS Y FINANCIEROS
CONSTITUCIONES	CONSTITUCIÓN CUENTAS POR PAGAR	GIT DE SERVICIOS GENERALES, ADMINISTRATIVOS Y FINANCIEROS	TRD 2017	REGISTROS DE CUENTAS POR PAGAR	GIT DE SERVICIOS GENERALES, ADMINISTRATIVOS Y FINANCIEROS
CONTRATOS	CONTRATACIÓN DIRECTA	GIT DE SERVICIOS GENERALES, ADMINISTRATIVOS Y FINANCIEROS	TRD 2013	CONTRATOS	GIT DE SERVICIOS GENERALES, ADMINISTRATIVOS Y FINANCIEROS
CONTRATOS	CONTRATACIÓN DIRECTA	GIT DE SERVICIOS GENERALES, ADMINISTRATIVOS Y FINANCIEROS	TRD 2014	CONTRATOS	GIT DE SERVICIOS GENERALES, ADMINISTRATIVOS Y FINANCIEROS
CONTRATOS	CONTRATACIÓN LICITACIÓN PÚBLICA	GIT DE SERVICIOS GENERALES, ADMINISTRATIVOS Y FINANCIEROS	TRD 2013	CONTRATOS	GIT DE SERVICIOS GENERALES, ADMINISTRATIVOS Y FINANCIEROS
CONTRATOS	CONTRATACIÓN LICITACIÓN PÚBLICA	GIT DE SERVICIOS GENERALES, ADMINISTRATIVOS Y FINANCIEROS	TRD 2014	CONTRATOS	GIT DE SERVICIOS GENERALES, ADMINISTRATIVOS Y FINANCIEROS
CONTRATOS	CONTRATACIÓN LICITACIÓN PÚBLICA	GIT DE SERVICIOS GENERALES,	TRD 2017	CONTRATOS	GIT DE SERVICIOS GENERALES,

SERIE EN TRD NO CONVALIDADA PERO APLICADA	SUBSERIE EN TRD NO CONVALIDADA PERO APLICADA	DEPENDENCIA PRODUCTORA DE LA ÉPOCA	AÑO TRD	SERIE / SUBSERIE CON LA QUE SE HOMOLOGA ACTUALMENTE	ACTUAL DEPENDENCIA RESPONSABLE (TRD ACTUAL)
		ADMINISTRATIVOS Y FINANCIEROS			ADMINISTRATIVOS Y FINANCIEROS
CONTRATOS	CONTRATACIÓN LICITACIÓN PÚBLICA	GIT DE SERVICIOS GENERALES, ADMINISTRATIVOS Y FINANCIEROS	TRD 2019	CONTRATOS	GIT DE SERVICIOS GENERALES, ADMINISTRATIVOS Y FINANCIEROS
CONTRATOS	CONTRATACIÓN MÍNIMA CUANTÍA	GIT DE SERVICIOS GENERALES, ADMINISTRATIVOS Y FINANCIEROS	TRD 2013	CONTRATOS	GIT DE SERVICIOS GENERALES, ADMINISTRATIVOS Y FINANCIEROS
CONTRATOS	CONTRATACIÓN MÍNIMA CUANTÍA	GIT DE SERVICIOS GENERALES, ADMINISTRATIVOS Y FINANCIEROS	TRD 2014	CONTRATOS	GIT DE SERVICIOS GENERALES, ADMINISTRATIVOS Y FINANCIEROS
CONTRATOS	CONTRATACIÓN MÍNIMA CUANTÍA	GIT DE SERVICIOS GENERALES, ADMINISTRATIVOS Y FINANCIEROS	TRD 2017	CONTRATOS	GIT DE SERVICIOS GENERALES, ADMINISTRATIVOS Y FINANCIEROS
CONTRATOS	CONTRATACIÓN MÍNIMA CUANTÍA	GIT DE SERVICIOS GENERALES, ADMINISTRATIVOS Y FINANCIEROS	TRD 2019	CONTRATOS	GIT DE SERVICIOS GENERALES, ADMINISTRATIVOS Y FINANCIEROS
CONTRATOS	CONTRATACIÓN SELECCIÓN ABREVIADA MENOR CUANTÍA	GIT DE SERVICIOS GENERALES, ADMINISTRATIVOS Y FINANCIEROS	TRD 2013	CONTRATOS	GIT DE SERVICIOS GENERALES, ADMINISTRATIVOS Y FINANCIEROS

SERIE EN TRD NO CONVALIDADA PERO APLICADA	SUBSERIE EN TRD NO CONVALIDADA PERO APLICADA	DEPENDENCIA PRODUCTORA DE LA ÉPOCA	AÑO TRD	SERIE / SUBSERIE CON LA QUE SE HOMOLOGA ACTUALMENTE	ACTUAL DEPENDENCIA RESPONSABLE (TRD ACTUAL)
CONTRATOS	CONTRATACIÓN SELECCIÓN ABREVIADA MENOR CUANTÍA	GIT DE SERVICIOS GENERALES, ADMINISTRATIVOS Y FINANCIEROS	TRD 2014	CONTRATOS	GIT DE SERVICIOS GENERALES, ADMINISTRATIVOS Y FINANCIEROS
CONTRATOS	CONTRATACIÓN SELECCIÓN ABREVIADA MENOR CUANTÍA	GIT DE SERVICIOS GENERALES, ADMINISTRATIVOS Y FINANCIEROS	TRD 2017	CONTRATOS	GIT DE SERVICIOS GENERALES, ADMINISTRATIVOS Y FINANCIEROS
CONTRATOS	CONTRATACIÓN SELECCIÓN ABREVIADA MENOR CUANTÍA	GIT DE SERVICIOS GENERALES, ADMINISTRATIVOS Y FINANCIEROS	TRD 2019	CONTRATOS	GIT DE SERVICIOS GENERALES, ADMINISTRATIVOS Y FINANCIEROS
CONTRATOS	CONTRATACIÓN SELECCIÓN ABREVIADA SUBASTA INVERSA	GIT DE SERVICIOS GENERALES, ADMINISTRATIVOS Y FINANCIEROS	TRD 2013	CONTRATOS	GIT DE SERVICIOS GENERALES, ADMINISTRATIVOS Y FINANCIEROS
CONTRATOS	CONTRATACIÓN SELECCIÓN ABREVIADA SUBASTA INVERSA	GIT DE SERVICIOS GENERALES, ADMINISTRATIVOS Y FINANCIEROS	TRD 2014	CONTRATOS	GIT DE SERVICIOS GENERALES, ADMINISTRATIVOS Y FINANCIEROS
CONTRATOS	CONTRATACIÓN SELECCIÓN ABREVIADA SUBASTA INVERSA	GIT DE SERVICIOS GENERALES, ADMINISTRATIVOS Y FINANCIEROS	TRD 2017	CONTRATOS	GIT DE SERVICIOS GENERALES, ADMINISTRATIVOS Y FINANCIEROS
CONTRATOS	CONTRATACIÓN SELECCIÓN ABREVIADA SUBASTA INVERSA	GIT DE SERVICIOS GENERALES,	TRD 2019	CONTRATOS	GIT DE SERVICIOS GENERALES,

SERIE EN TRD NO CONVALIDADA PERO APLICADA	SUBSERIE EN TRD NO CONVALIDADA PERO APLICADA	DEPENDENCIA PRODUCTORA DE LA ÉPOCA	AÑO TRD	SERIE / SUBSERIE CON LA QUE SE HOMOLOGA ACTUALMENTE	ACTUAL DEPENDENCIA RESPONSABLE (TRD ACTUAL)
		ADMINISTRATIVOS Y FINANCIEROS			ADMINISTRATIVOS Y FINANCIEROS
CONTRATOS	CONTRATO CONCURSO DE MÉRITOS	GIT DE SERVICIOS GENERALES, ADMINISTRATIVOS Y FINANCIEROS	TRD 2013	CONTRATOS	GIT DE SERVICIOS GENERALES, ADMINISTRATIVOS Y FINANCIEROS
CONTRATOS	CONTRATO CONCURSO DE MÉRITOS	GIT DE SERVICIOS GENERALES, ADMINISTRATIVOS Y FINANCIEROS	TRD 2014	CONTRATOS	GIT DE SERVICIOS GENERALES, ADMINISTRATIVOS Y FINANCIEROS
CONTRATOS	CONTRATOS CONCURSO DE MÉRITOS	GIT DE SERVICIOS GENERALES, ADMINISTRATIVOS Y FINANCIEROS	TRD 2017	CONTRATOS	GIT DE SERVICIOS GENERALES, ADMINISTRATIVOS Y FINANCIEROS
CONTRATOS	CONTRATOS CONCURSO DE MÉRITOS	GIT DE SERVICIOS GENERALES, ADMINISTRATIVOS Y FINANCIEROS	TRD 2019	CONTRATOS	GIT DE SERVICIOS GENERALES, ADMINISTRATIVOS Y FINANCIEROS
CONTRATOS	CONTRATOS DE PERSONA JURÍDICA (NO PLURALIDAD DE OFERENTES)	GIT DE SERVICIOS GENERALES, ADMINISTRATIVOS Y FINANCIEROS	TRD 2017	CONTRATOS	GIT DE SERVICIOS GENERALES, ADMINISTRATIVOS Y FINANCIEROS
CONTRATOS	CONTRATOS DE PERSONA JURÍDICA (NO PLURALIDAD DE OFERENTES)	GIT DE SERVICIOS GENERALES, ADMINISTRATIVOS Y FINANCIEROS	TRD 2019	CONTRATOS	GIT DE SERVICIOS GENERALES, ADMINISTRATIVOS Y FINANCIEROS

SERIE EN TRD NO CONVALIDADA PERO APLICADA	SUBSERIE EN TRD NO CONVALIDADA PERO APLICADA	DEPENDENCIA PRODUCTORA DE LA ÉPOCA	AÑO TRD	SERIE / SUBSERIE CON LA QUE SE HOMOLOGA ACTUALMENTE	ACTUAL DEPENDENCIA RESPONSABLE (TRD ACTUAL)
CONTRATOS	CONTRATOS DE URGENCIA MANIFIESTA	GIT DE SERVICIOS GENERALES, ADMINISTRATIVOS Y FINANCIEROS	TRD 2017	CONTRATOS	GIT DE SERVICIOS GENERALES, ADMINISTRATIVOS Y FINANCIEROS
CONTRATOS	CONTRATOS DE URGENCIA MANIFIESTA	GIT DE SERVICIOS GENERALES, ADMINISTRATIVOS Y FINANCIEROS	TRD 2019	CONTRATOS	GIT DE SERVICIOS GENERALES, ADMINISTRATIVOS Y FINANCIEROS
CONTRATOS	CONTRATOS O CONVENIOS INTERADMINISTRATIVOS	GIT DE SERVICIOS GENERALES, ADMINISTRATIVOS Y FINANCIEROS	TRD 2017	CONTRATOS	GIT DE SERVICIOS GENERALES, ADMINISTRATIVOS Y FINANCIEROS
CONTRATOS	CONTRATOS Y ÓRDENES DE PRESTACIÓN DE SERVICIOS PROFESIONALES Y APOYO A LA GESTIÓN	GIT DE SERVICIOS GENERALES, ADMINISTRATIVOS Y FINANCIEROS	TRD 2017	CONTRATOS DE PRESTACIÓN DE SERVICIOS, PROFESIONALES Y DE APOYO A LA GESTIÓN	GIT DE SERVICIOS GENERALES, ADMINISTRATIVOS Y FINANCIEROS
CONTRATOS	CONTRATOS Y ÓRDENES DE PRESTACIÓN DE SERVICIOS PROFESIONALES Y APOYO A LA GESTIÓN	GIT DE SERVICIOS GENERALES, ADMINISTRATIVOS Y FINANCIEROS	TRD 2019	CONTRATOS DE PRESTACIÓN DE SERVICIOS, PROFESIONALES Y DE APOYO A LA GESTIÓN	GIT DE SERVICIOS GENERALES, ADMINISTRATIVOS Y FINANCIEROS
CONTROL	COMPENSACIÓN DE TIEMPO	GIT DE TALENTO HUMANO	TRD 2014	DOCUMENTOS DE APOYO	
CONTROL	COMPENSACIÓN DE TIEMPO	GIT DE TALENTO HUMANO	TRD 2017	DOCUMENTOS DE APOYO	

SERIE EN TRD NO CONVALIDADA PERO APLICADA	SUBSERIE EN TRD NO CONVALIDADA PERO APLICADA	DEPENDENCIA PRODUCTORA DE LA ÉPOCA	AÑO TRD	SERIE / SUBSERIE CON LA QUE SE HOMOLOGA ACTUALMENTE	ACTUAL DEPENDENCIA RESPONSABLE (TRD ACTUAL)
CONTROL	CONTROL DE ELEMENTOS DE TI	GIT DE APOYO INFORMÁTICO	TRD 2013	INSTRUMENTOS DE CONTROL DE ACTIVOS DE TECNOLOGÍAS DE LA INFORMACIÓN	GIT DE APOYO INFORMÁTICO
CONTROL	CONTROL DE ELEMENTOS DE TI	GIT DE APOYO INFORMÁTICO	TRD 2014	INSTRUMENTOS DE CONTROL DE ACTIVOS DE TECNOLOGÍAS DE LA INFORMACIÓN	GIT DE APOYO INFORMÁTICO
CONTROL	CONTROL DE HORARIO	GIT DE TALENTO HUMANO	TRD 2014	DOCUMENTOS DE APOYO	
CONTROL	CONTROL DE HORARIO	GIT DE TALENTO HUMANO	TRD 2017	DOCUMENTOS DE APOYO	
CONVENIOS	CONVENIOS COLEGIOS	GIT DE TALENTO HUMANO	TRD 2013	PLANES ANUALES DE BIENESTAR SOCIAL E INCENTIVOS	GIT DE TALENTO HUMANO Y PRESTACIONES SOCIALES
CONVENIOS	CONVENIOS EDUCATIVOS	GIT DE TALENTO HUMANO	TRD 2014	PLANES ANUALES DE BIENESTAR SOCIAL E INCENTIVOS	GIT DE TALENTO HUMANO Y PRESTACIONES SOCIALES
CONVENIOS	CONVENIOS EDUCATIVOS	GIT DE TALENTO HUMANO	TRD 2017	PLANES ANUALES DE BIENESTAR SOCIAL E INCENTIVOS	GIT DE TALENTO HUMANO Y PRESTACIONES SOCIALES

SERIE EN TRD NO CONVALIDADA PERO APLICADA	SUBSERIE EN TRD NO CONVALIDADA PERO APLICADA	DEPENDENCIA PRODUCTORA DE LA ÉPOCA	AÑO TRD	SERIE / SUBSERIE CON LA QUE SE HOMOLOGA ACTUALMENTE	ACTUAL DEPENDENCIA RESPONSABLE (TRD ACTUAL)
CONVENIOS	CONVENIOS EDUCATIVOS	GIT DE TALENTO HUMANO	TRD 2019	PLANES ANUALES DE BIENESTAR SOCIAL E INCENTIVOS	GIT DE TALENTO HUMANO Y PRESTACIONES SOCIALES
CONVENIOS	CONVENIOS EDUCATIVOS ICETEX	GIT DE TALENTO HUMANO	TRD 2013	PLANES ANUALES DE BIENESTAR SOCIAL E INCENTIVOS	GIT DE TALENTO HUMANO Y PRESTACIONES SOCIALES
CONVENIOS	CONVENIOS EDUCATIVOS ICETEX	GIT DE TALENTO HUMANO	TRD 2014	PLANES ANUALES DE BIENESTAR SOCIAL E INCENTIVOS	GIT DE TALENTO HUMANO Y PRESTACIONES SOCIALES
CONVENIOS	CONVENIOS EDUCATIVOS ICETEX	GIT DE TALENTO HUMANO	TRD 2017	PLANES ANUALES DE BIENESTAR SOCIAL E INCENTIVOS	GIT DE TALENTO HUMANO Y PRESTACIONES SOCIALES
CONVENIOS	CONVENIOS EDUCATIVOS ICETEX	GIT DE TALENTO HUMANO	TRD 2019	PLANES ANUALES DE BIENESTAR SOCIAL E INCENTIVOS	GIT DE TALENTO HUMANO Y PRESTACIONES SOCIALES
CONVENIOS	CONVENIOS INTERINSTITUCIONALES	GIT DE JURÍDICA	TRD 2013	CONVENIOS	GIT DE SERVICIOS GENERALES, ADMINISTRATIVOS Y FINANCIEROS
CONVENIOS	CONVENIOS UNIVERSITARIOS	GIT DE TALENTO HUMANO	TRD 2013	PLANES ANUALES DE BIENESTAR SOCIAL E INCENTIVOS	GIT DE TALENTO HUMANO Y

SERIE EN TRD NO CONVALIDADA PERO APLICADA	SUBSERIE EN TRD NO CONVALIDADA PERO APLICADA	DEPENDENCIA PRODUCTORA DE LA ÉPOCA	AÑO TRD	SERIE / SUBSERIE CON LA QUE SE HOMOLOGA ACTUALMENTE	ACTUAL DEPENDENCIA RESPONSABLE (TRD ACTUAL)
					PRESTACIONES SOCIALES
CONVENIOS		GIT DE JURÍDICA	TRD 2014	CONVENIOS	GIT DE SERVICIOS GENERALES, ADMINISTRATIVOS Y FINANCIEROS
DECLARACIONES	DECLARACIONES DE RETENCIONES EN LA FUENTE	GIT DE SERVICIOS GENERALES, ADMINISTRATIVOS Y FINANCIEROS	TRD 2019	DECLARACIONES TRIBUTARIAS	GIT DE SERVICIOS GENERALES, ADMINISTRATIVOS Y FINANCIEROS
DECLARACIONES	DECLARACIONES TRIBUTARIAS	GIT DE SERVICIOS GENERALES, ADMINISTRATIVOS Y FINANCIEROS	TRD 2019	DECLARACIONES TRIBUTARIAS	GIT DE SERVICIOS GENERALES, ADMINISTRATIVOS Y FINANCIEROS
DERECHOS DE PETICIÓN	DERECHOS DE PETICIÓN	GIT DE JURÍDICA	TRD 2013	DERECHOS DE PETICIÓN	GIT DE JURÍDICA
DERECHOS DE PETICIÓN		GIT DE JURÍDICA	TRD 2014	DERECHOS DE PETICIÓN	GIT DE JURÍDICA
DERECHOS DE PETICIÓN		GIT DE JURÍDICA	TRD 2017	DERECHOS DE PETICIÓN	GIT DE JURÍDICA
DESARROLLO	DESARROLLO DE SOFTWARE	GIT DE APOYO INFORMÁTICO	TRD 2013	INSTRUMENTOS DE DESARROLLO Y ADMINISTRACIÓN DE SISTEMAS DE INFORMACIÓN	GIT DE APOYO INFORMÁTICO

SERIE EN TRD NO CONVALIDADA PERO APLICADA	SUBSERIE EN TRD NO CONVALIDADA PERO APLICADA	DEPENDENCIA PRODUCTORA DE LA ÉPOCA	AÑO TRD	SERIE / SUBSERIE CON LA QUE SE HOMOLOGA ACTUALMENTE	ACTUAL DEPENDENCIA RESPONSABLE (TRD ACTUAL)
DESARROLLO	DESARROLLO DE SOFTWARE	GIT DE APOYO INFORMÁTICO	TRD 2014	INSTRUMENTOS DE DESARROLLO Y ADMINISTRACIÓN DE SISTEMAS DE INFORMACIÓN	GIT DE APOYO INFORMÁTICO
DOTACIÓN	DOTACIÓN PERSONAL	GIT DE NÓMINA Y PRESTACIONES	TRD 2014	DOCUMENTOS DE APOYO	
DOTACIÓN	DOTACIÓN PERSONAL	GIT DE NÓMINA Y PRESTACIONES	TRD 2017	DOCUMENTOS DE APOYO	
DOTACIÓN		GIT DE NÓMINA Y PRESTACIONES	TRD 2013	DOCUMENTOS DE APOYO	
EJECUCIÓN PRESUPUESTAL	INFORMES DE EJECUCIÓN PRESUPUESTAL	GIT DE SERVICIOS GENERALES, ADMINISTRATIVOS Y FINANCIEROS	TRD 2013	INFORMES DE EJECUCIÓN PRESUPUESTAL	GIT DE SERVICIOS GENERALES, ADMINISTRATIVOS Y FINANCIEROS
EJECUCIÓN PRESUPUESTAL	INFORMES DE EJECUCIÓN PRESUPUESTAL	GIT DE SERVICIOS GENERALES, ADMINISTRATIVOS Y FINANCIEROS	TRD 2014	INFORMES DE EJECUCIÓN PRESUPUESTAL	GIT DE SERVICIOS GENERALES, ADMINISTRATIVOS Y FINANCIEROS
EJECUCIÓN PRESUPUESTAL	INFORMES DE EJECUCIÓN PRESUPUESTAL	GIT DE SERVICIOS GENERALES, ADMINISTRATIVOS Y FINANCIEROS	TRD 2017	INFORMES DE EJECUCIÓN PRESUPUESTAL	GIT DE SERVICIOS GENERALES, ADMINISTRATIVOS Y FINANCIEROS
EJECUCIÓN PRESUPUESTAL	SOLICITUD CERTIFICADOS DE	GIT DE SERVICIOS GENERALES,	TRD 2013	CERTIFICADOS DE DISPONIBILIDAD PRESUPUESTAL -CDP	GIT DE SERVICIOS GENERALES,

SERIE EN TRD NO CONVALIDADA PERO APLICADA	SUBSERIE EN TRD NO CONVALIDADA PERO APLICADA	DEPENDENCIA PRODUCTORA DE LA ÉPOCA	AÑO TRD	SERIE / SUBSERIE CON LA QUE SE HOMOLOGA ACTUALMENTE	ACTUAL DEPENDENCIA RESPONSABLE (TRD ACTUAL)
	DISPONIBILIDAD PRESUPUESTAL	ADMINISTRATIVOS Y FINANCIEROS			ADMINISTRATIVOS Y FINANCIEROS
EJECUCIÓN PRESUPUESTAL	SOLICITUD CERTIFICADOS DE DISPONIBILIDAD PRESUPUESTAL	GIT DE SERVICIOS GENERALES, ADMINISTRATIVOS Y FINANCIEROS	TRD 2014	CERTIFICADOS DE DISPONIBILIDAD PRESUPUESTAL - CDP	GIT DE SERVICIOS GENERALES, ADMINISTRATIVOS Y FINANCIEROS
EJECUCIÓN PRESUPUESTAL	SOLICITUD CERTIFICADOS DE DISPONIBILIDAD PRESUPUESTAL	GIT DE SERVICIOS GENERALES, ADMINISTRATIVOS Y FINANCIEROS	TRD 2017	CERTIFICADOS DE DISPONIBILIDAD PRESUPUESTAL - CDP	GIT DE SERVICIOS GENERALES, ADMINISTRATIVOS Y FINANCIEROS
EJECUCIÓN PRESUPUESTAL	SOLICITUD REGISTRO PRESUPUESTAL	GIT DE SERVICIOS GENERALES, ADMINISTRATIVOS Y FINANCIEROS	TRD 2013	CERTIFICADOS DE REGISTRO PRESUPUESTAL - RP	GIT DE SERVICIOS GENERALES, ADMINISTRATIVOS Y FINANCIEROS
EJECUCIÓN PRESUPUESTAL	SOLICITUD REGISTRO PRESUPUESTAL	GIT DE SERVICIOS GENERALES, ADMINISTRATIVOS Y FINANCIEROS	TRD 2014	CERTIFICADOS DE REGISTRO PRESUPUESTAL - RP	GIT DE SERVICIOS GENERALES, ADMINISTRATIVOS Y FINANCIEROS
EJECUCIÓN PRESUPUESTAL	SOLICITUD REGISTRO PRESUPUESTAL	GIT DE SERVICIOS GENERALES, ADMINISTRATIVOS Y FINANCIEROS	TRD 2017	CERTIFICADOS DE REGISTRO PRESUPUESTAL - RP	GIT DE SERVICIOS GENERALES, ADMINISTRATIVOS Y FINANCIEROS
ESTADOS FINANCIEROS	ESTADOS FINANCIEROS DE PROPÓSITO ESPECIAL	GIT DE SERVICIOS GENERALES, ADMINISTRATIVOS Y FINANCIEROS	TRD 2019	ESTADOS FINANCIEROS DE PROPÓSITO ESPECIAL	GIT DE SERVICIOS GENERALES, ADMINISTRATIVOS Y FINANCIEROS

SERIE EN TRD NO CONVALIDADA PERO APLICADA	SUBSERIE EN TRD NO CONVALIDADA PERO APLICADA	DEPENDENCIA PRODUCTORA DE LA ÉPOCA	AÑO TRD	SERIE / SUBSERIE CON LA QUE SE HOMOLOGA ACTUALMENTE	ACTUAL DEPENDENCIA RESPONSABLE (TRD ACTUAL)
ESTADOS FINANCIEROS	ESTADOS FINANCIEROS DE PROPÓSITO GENERAL	GIT DE SERVICIOS GENERALES, ADMINISTRATIVOS Y FINANCIEROS	TRD 2019	ESTADOS FINANCIEROS DE PROPÓSITO GENERAL	GIT DE SERVICIOS GENERALES, ADMINISTRATIVOS Y FINANCIEROS
ESTRATEGIAS DE ASESORÍA Y ASISTENCIA TÉCNICA	ASESORÍA Y ASISTENCIA TÉCNICA	GIT DE CHIP	TRD 2017	REQUERIMIENTOS DE MODIFICACIONES A CATEGORÍAS CONTABLES EN EL SISTEMA CHIP	GIT DE CHIP
ESTRATEGIAS DE ASESORÍA Y ASISTENCIA TÉCNICA	ASESORÍA Y ASISTENCIA TÉCNICA	GIT DE SISTEMAS DE INFORMACIÓN INTEGRADOS NACIONALES - SIIN	TRD 2017	REGISTROS DE SEGUIMIENTO A LA IMPLEMENTACIÓN DE NORMAS EN LOS SISTEMAS DE INFORMACIÓN NACIONALES SIIN	GIT DE SISTEMAS DE INFORMACIÓN INTEGRADOS NACIONALES - SIIN
ESTRATEGIAS DE ASESORÍA Y ASISTENCIA TÉCNICA	ASESORÍA Y ASISTENCIA TÉCNICA	GIT DE CHIP	TRD 2019	REQUERIMIENTOS DE MODIFICACIONES A CATEGORÍAS CONTABLES EN EL SISTEMA CHIP	GIT DE CHIP
ESTRATEGIAS DE ASESORÍA Y ASISTENCIA TÉCNICA	ASESORÍA Y ASISTENCIA TÉCNICA	GIT DE SISTEMAS DE INFORMACIÓN INTEGRADOS NACIONALES - SIIN	TRD 2019	REGISTROS DE SEGUIMIENTO A LA IMPLEMENTACIÓN DE NORMAS EN LOS SISTEMAS DE INFORMACIÓN NACIONALES SIIN	GIT DE SISTEMAS DE INFORMACIÓN INTEGRADOS NACIONALES - SIIN

SERIE EN TRD NO CONVALIDADA PERO APLICADA	SUBSERIE EN TRD NO CONVALIDADA PERO APLICADA	DEPENDENCIA PRODUCTORA DE LA ÉPOCA	AÑO TRD	SERIE / SUBSERIE CON LA QUE SE HOMOLOGA ACTUALMENTE	ACTUAL DEPENDENCIA RESPONSABLE (TRD ACTUAL)
ESTUDIOS	ESTUDIOS ECONÓMICOS Y FINANCIEROS	GIT DE ESTADÍSTICAS Y ANÁLISIS ECONÓMICO	TRD 2019	ESTUDIOS DE NECESIDADES DE USUARIOS ESTRATÉGICOS DE LA INFORMACIÓN CONTABLE	GIT DE ESTADÍSTICAS Y ANÁLISIS ECONÓMICO
EVALUACIÓN	EVALUACIÓN DESEMPEÑO LABORAL PLANTA	GIT DE TALENTO HUMANO	TRD 2013	INFORMES INSTITUCIONALES DE EVALUACIÓN DEL DESEMPEÑO	GIT DE TALENTO HUMANO Y PRESTACIONES SOCIALES
EVALUACIÓN	EVALUACIÓN DESEMPEÑO LABORAL PROVISIONAL	GIT DE TALENTO HUMANO	TRD 2013	INFORMES INSTITUCIONALES DE EVALUACIÓN DEL DESEMPEÑO	GIT DE TALENTO HUMANO Y PRESTACIONES SOCIALES
FORMATO	FORMATO PRÉSTAMO DE DOCUMENTOS	SECRETARÍA GENERAL	TRD 2013	INSTRUMENTOS DE REGISTRO Y CONTROL	SECRETARÍA GENERAL
GENERACIÓN	GENERACIÓN DE VERSIÓN	GIT DE APOYO INFORMÁTICO	TRD 2013	INSTRUMENTOS DE DESARROLLO Y ADMINISTRACIÓN DE SISTEMAS DE INFORMACIÓN	GIT DE APOYO INFORMÁTICO
GENERACIÓN	GENERACIÓN DE VERSIÓN	GIT DE APOYO INFORMÁTICO	TRD 2014	INSTRUMENTOS DE DESARROLLO Y ADMINISTRACIÓN DE SISTEMAS DE INFORMACIÓN	GIT DE APOYO INFORMÁTICO

SERIE EN TRD NO CONVALIDADA PERO APLICADA	SUBSERIE EN TRD NO CONVALIDADA PERO APLICADA	DEPENDENCIA PRODUCTORA DE LA ÉPOCA	AÑO TRD	SERIE / SUBSERIE CON LA QUE SE HOMOLOGA ACTUALMENTE	ACTUAL DEPENDENCIA RESPONSABLE (TRD ACTUAL)
GESTIÓN DOCUMENTAL	FORMATO DE PRÉSTAMOS DE DOCUMENTOS	SECRETARÍA GENERAL	TRD 2014	INSTRUMENTOS DE REGISTRO Y CONTROL	SECRETARÍA GENERAL
GESTIÓN DOCUMENTAL	TABLAS DE RETENCIÓN DOCUMENTAL - TRD	SECRETARÍA GENERAL	TRD 2013	TABLAS DE RETENCIÓN DOCUMENTAL - TRD	SECRETARÍA GENERAL
GESTIÓN DOCUMENTAL	TABLAS DE RETENCIÓN DOCUMENTAL - TRD	SECRETARÍA GENERAL	TRD 2014	TABLAS DE RETENCIÓN DOCUMENTAL - TRD	SECRETARÍA GENERAL
GESTIÓN Y SOPORTE DE INFRAESTRUCTURA TECNOLÓGICA Y SERVICIOS TECNOLÓGICOS	ADMINISTRACIÓN DE LA PLATAFORMA TECNOLÓGICA	GIT DE APOYO INFORMÁTICO	TRD 2017	INFORMES DE SERVICIOS DE TECNOLOGÍAS DE LA INFORMACIÓN	GIT DE APOYO INFORMÁTICO
GESTIÓN Y SOPORTE DE INFRAESTRUCTURA TECNOLÓGICA Y SERVICIOS TECNOLÓGICOS	ADMINISTRACIÓN DE LA PLATAFORMA TECNOLÓGICA	GIT DE APOYO INFORMÁTICO	TRD 2019	INFORMES DE SERVICIOS DE TECNOLOGÍAS DE LA INFORMACIÓN	GIT DE APOYO INFORMÁTICO
GESTIÓN Y SOPORTE DE INFRAESTRUCTURA TECNOLÓGICA Y SERVICIOS TECNOLÓGICOS	DESARROLLO DE SOFTWARE	GIT DE APOYO INFORMÁTICO	TRD 2017	INSTRUMENTOS DE DESARROLLO Y ADMINISTRACIÓN DE SISTEMAS DE INFORMACIÓN	GIT DE APOYO INFORMÁTICO

SERIE EN TRD NO CONVALIDADA PERO APLICADA	SUBSERIE EN TRD NO CONVALIDADA PERO APLICADA	DEPENDENCIA PRODUCTORA DE LA ÉPOCA	AÑO TRD	SERIE / SUBSERIE CON LA QUE SE HOMOLOGA ACTUALMENTE	ACTUAL DEPENDENCIA RESPONSABLE (TRD ACTUAL)
GESTIÓN Y SOPORTE DE INFRAESTRUCTURA TECNOLÓGICA Y SERVICIOS TECNOLÓGICOS	PLANEACIÓN Y GESTIÓN TECNOLÓGICA	GIT DE APOYO INFORMÁTICO	TRD 2017	PLANES ESTRATÉGICOS DE TECNOLOGÍAS DE LA INFORMACIÓN Y LAS COMUNICACIONES	GIT DE APOYO INFORMÁTICO
GESTIÓN Y SOPORTE DE INFRAESTRUCTURA TECNOLÓGICA Y SERVICIOS TECNOLÓGICOS	PLANEACIÓN Y GESTIÓN TECNOLÓGICA	GIT DE APOYO INFORMÁTICO	TRD 2019	PLANES ESTRATÉGICOS DE TECNOLOGÍAS DE LA INFORMACIÓN Y LAS COMUNICACIONES	GIT DE APOYO INFORMÁTICO
HISTORIAS LABORALES		GIT DE NÓMINA Y PRESTACIONES	TRD 2013	HISTORIAS LABORALES	GIT DE TALENTO HUMANO Y PRESTACIONES SOCIALES
HISTORIAS LABORALES		GIT DE NÓMINA Y PRESTACIONES	TRD 2014	HISTORIAS LABORALES	GIT DE TALENTO HUMANO Y PRESTACIONES SOCIALES
HISTORIAS LABORALES		GIT DE NÓMINA Y PRESTACIONES	TRD 2017	HISTORIAS LABORALES	GIT DE TALENTO HUMANO Y PRESTACIONES SOCIALES
HISTORIAS LABORALES		GIT DE NÓMINA Y PRESTACIONES	TRD 2019	HISTORIAS LABORALES	GIT DE TALENTO HUMANO Y PRESTACIONES SOCIALES

SERIE EN TRD NO CONVALIDADA PERO APLICADA	SUBSERIE EN TRD NO CONVALIDADA PERO APLICADA	DEPENDENCIA PRODUCTORA DE LA ÉPOCA	AÑO TRD	SERIE / SUBSERIE CON LA QUE SE HOMOLOGA ACTUALMENTE	ACTUAL DEPENDENCIA RESPONSABLE (TRD ACTUAL)
INCIDENTES PARAMETRIZACIÓN SIIF	PARAMETRIZACIÓN DEL SIIF	GIT DE SISTEMA INTEGRADO DE INFORMACIÓN FINANCIERA SIIF	TRD 2013	REGISTROS DE INCIDENTES PARAMETRIZADOS EN LOS SISTEMAS DE INFORMACIÓN INTEGRADOS NACIONALES - SIIN	GIT DE SISTEMAS DE INFORMACIÓN INTEGRADOS NACIONALES - SIIN
INCIDENTES PARAMETRIZACIÓN SIIF	PARAMETRIZACIÓN DEL SIIF	GIT DE SISTEMA INTEGRADO DE INFORMACIÓN FINANCIERA SIIF	TRD 2014	REGISTROS DE INCIDENTES PARAMETRIZADOS EN LOS SISTEMAS DE INFORMACIÓN INTEGRADOS NACIONALES - SIIN	GIT DE SISTEMAS DE INFORMACIÓN INTEGRADOS NACIONALES - SIIN
INFORMACIÓN	INFORMACIÓN EXTERNA	GIT LOGÍSTICO DE CAPACITACIÓN Y PRENSA	TRD 2017	INSTRUMENTOS DE LA INFORMACIÓN Y LA COMUNICACIÓN	GIT LOGÍSTICO DE CAPACITACIÓN Y PRENSA
INFORMACIÓN	INFORMACIÓN EXTERNA E INTERNA	GIT LOGÍSTICO DE CAPACITACIÓN Y PRENSA	TRD 2019	INSTRUMENTOS DE LA INFORMACIÓN Y LA COMUNICACIÓN	GIT LOGÍSTICO DE CAPACITACIÓN Y PRENSA
INFORMACIÓN	INFORMACIÓN INTERNA	GIT LOGÍSTICO DE CAPACITACIÓN Y PRENSA	TRD 2017	INSTRUMENTOS DE LA INFORMACIÓN Y LA COMUNICACIÓN	GIT LOGÍSTICO DE CAPACITACIÓN Y PRENSA
INFORMES	ARTÍCULOS ESTADÍSTICOS	GIT DE ESTADÍSTICAS Y ANÁLISIS ECONÓMICO	TRD 2017	INSTRUMENTOS DE ANÁLISIS DE INFORMACIÓN PARA LA GESTIÓN FINANCIERA PÚBLICA	GIT DE ESTADÍSTICAS Y ANÁLISIS ECONÓMICO

SERIE EN TRD NO CONVALIDADA PERO APLICADA	SUBSERIE EN TRD NO CONVALIDADA PERO APLICADA	DEPENDENCIA PRODUCTORA DE LA ÉPOCA	AÑO TRD	SERIE / SUBSERIE CON LA QUE SE HOMOLOGA ACTUALMENTE	ACTUAL DEPENDENCIA RESPONSABLE (TRD ACTUAL)
INFORMES	GESTIÓN A LA INFORMACIÓN	GIT DE GESTIÓN Y EVALUACIÓN DE LA INFORMACIÓN	TRD 2013	DOCUMENTOS DE APOYO	
INFORMES	GESTIÓN A LA INFORMACIÓN	GIT DE GESTIÓN Y EVALUACIÓN DE LA INFORMACIÓN	TRD 2014	DOCUMENTOS DE APOYO	
INFORMES	INFORME CONTROL INTERNO	GIT DE TALENTO HUMANO	TRD 2013	INFORMES A OTRAS ENTIDADES	GIT DE TALENTO HUMANO Y PRESTACIONES SOCIALES
INFORMES	INFORME CONTROL INTERNO	GIT DE TALENTO HUMANO	TRD 2014	INFORMES A OTRAS ENTIDADES	GIT DE TALENTO HUMANO Y PRESTACIONES SOCIALES
INFORMES	INFORME DE ACTIVIDADES DE CUALIFICACIÓN DEL CLIENTE Y PARTES INTERESADAS	GIT LOGÍSTICO DE CAPACITACIÓN Y PRENSA	TRD 2013	INFORMES DE ESTADÍSTICA DE CAPACITACIÓN, DIVULGACIÓN Y ASISTENCIA TÉCNICA	GIT LOGÍSTICO DE CAPACITACIÓN Y PRENSA
INFORMES	INFORME DE ACTIVIDADES DE CUALIFICACIÓN DEL CLIENTE Y PARTES INTERESADAS	GIT LOGÍSTICO DE CAPACITACIÓN Y PRENSA	TRD 2014	INFORMES DE ESTADÍSTICA DE CAPACITACIÓN, DIVULGACIÓN Y ASISTENCIA TÉCNICA	GIT LOGÍSTICO DE CAPACITACIÓN Y PRENSA
INFORMES	INFORME DE ACTIVIDADES DEL SERVIDOR PÚBLICO	GIT DE GESTIÓN Y EVALUACIÓN DE LA	TRD 2019	DOCUMENTOS DE APOYO	

SERIE EN TRD NO CONVALIDADA PERO APLICADA	SUBSERIE EN TRD NO CONVALIDADA PERO APLICADA	DEPENDENCIA PRODUCTORA DE LA ÉPOCA	AÑO TRD	SERIE / SUBSERIE CON LA QUE SE HOMOLOGA ACTUALMENTE	ACTUAL DEPENDENCIA RESPONSABLE (TRD ACTUAL)
		INFORMACIÓN EMPRESAS			
INFORMES	INFORME DE ACTIVIDADES DEL SERVIDOR PÚBLICO	GIT DE GESTIÓN Y EVALUACIÓN DE LA INFORMACIÓN ENTIDADES DE GOBIERNO	TRD 2019	DOCUMENTOS DE APOYO	
INFORMES	INFORME DE AUDIENCIA RENDICIÓN DE CUENTAS	GIT DE PLANEACIÓN	TRD 2013	INFORMES ANUALES DE RENDICIÓN DE CUENTAS	GIT DE PLANEACIÓN
INFORMES	INFORME DE AUDIENCIA RENDICIÓN DE CUENTAS	GIT DE PLANEACIÓN	TRD 2014	INFORMES ANUALES DE RENDICIÓN DE CUENTAS	GIT DE PLANEACIÓN
INFORMES	INFORME DE GESTIÓN	GIT LOGÍSTICO DE CAPACITACIÓN Y PRENSA	TRD 2013	INFORMES DE GESTIÓN DE INFORMACIÓN Y COMUNICACIÓN INSTITUCIONAL	GIT LOGÍSTICO DE CAPACITACIÓN Y PRENSA
INFORMES	INFORME DE GESTIÓN	GIT LOGÍSTICO DE CAPACITACIÓN Y PRENSA	TRD 2014	INFORMES DE GESTIÓN DE INFORMACIÓN Y COMUNICACIÓN INSTITUCIONAL	GIT LOGÍSTICO DE CAPACITACIÓN Y PRENSA
INFORMES	INFORME DE RENDICIÓN DE CUENTAS FISCAL CGR	GIT DE PLANEACIÓN	TRD 2013	INFORMES DE RENDICIÓN DE CUENTA FISCAL	GIT DE PLANEACIÓN

SERIE EN TRD NO CONVALIDADA PERO APLICADA	SUBSERIE EN TRD NO CONVALIDADA PERO APLICADA	DEPENDENCIA PRODUCTORA DE LA ÉPOCA	AÑO TRD	SERIE / SUBSERIE CON LA QUE SE HOMOLOGA ACTUALMENTE	ACTUAL DEPENDENCIA RESPONSABLE (TRD ACTUAL)
INFORMES	INFORME DE RENDICIÓN DE CUENTAS FISCAL CGR	GIT DE PLANEACIÓN	TRD 2014	INFORMES DE RENDICIÓN DE CUENTA FISCAL	GIT DE PLANEACIÓN
INFORMES	INFORME DE REVISIÓN POR LA DIRECCIÓN	GIT DE PLANEACIÓN	TRD 2013	INFORMES DE GESTIÓN	GIT DE PLANEACIÓN
INFORMES	INFORME DE REVISIÓN POR LA DIRECCIÓN	GIT DE PLANEACIÓN	TRD 2014	INFORMES DE GESTIÓN	GIT DE PLANEACIÓN
INFORMES	INFORME EJECUTIVO DEL SISTEMA DE CONTROL INTERNO INSTITUCIONAL	GIT DE CONTROL INTERNO	TRD 2013	INFORMES DE AUDITORÍA DEL SISTEMA DE GESTIÓN DE CALIDAD	GIT DE CONTROL INTERNO
INFORMES	INFORME EJECUTIVO EVALUACIÓN MECI	GIT DE CONTROL INTERNO	TRD 2014	INFORMES DE REQUERIMIENTOS DE LEY	GIT DE CONTROL INTERNO
INFORMES	INFORME NECESIDADES DE CAPACITACIÓN INTERNA FUNCIONARIOS CGN	GIT DE TALENTO HUMANO	TRD 2013	PLANES INSTITUCIONALES DE CAPACITACIÓN	GIT DE TALENTO HUMANO Y PRESTACIONES SOCIALES
INFORMES	INFORME REESTRUCTURACIÓN DESARROLLO ORGANIZACIONAL	GIT DE PLANEACIÓN	TRD 2013	PROYECTOS DE REDISEÑO INSTITUCIONAL	GIT DE PLANEACIÓN
INFORMES	INFORME REESTRUCTURACIÓN DESARROLLO ORGANIZACIONAL	GIT DE PLANEACIÓN	TRD 2014	PROYECTOS DE REDISEÑO INSTITUCIONAL	GIT DE PLANEACIÓN

SERIE EN TRD NO CONVALIDADA PERO APLICADA	SUBSERIE EN TRD NO CONVALIDADA PERO APLICADA	DEPENDENCIA PRODUCTORA DE LA ÉPOCA	AÑO TRD	SERIE / SUBSERIE CON LA QUE SE HOMOLOGA ACTUALMENTE	ACTUAL DEPENDENCIA RESPONSABLE (TRD ACTUAL)
INFORMES	INFORMES AL CONTADOR GENERAL DE LA NACIÓN	SUBCONTADURÍA DE CENTRALIZACIÓN DE LA INFORMACIÓN	TRD 2013	INFORMES DE GESTIÓN	GIT DE PLANEACIÓN
INFORMES	INFORMES AL CONTADOR GENERAL DE LA NACIÓN	SUBCONTADURÍA GENERAL Y DE INVESTIGACIÓN	TRD 2013	INFORMES DE GESTIÓN	GIT DE PLANEACIÓN
INFORMES	INFORMES AL CONTADOR GENERAL DE LA NACIÓN	SUBCONTADURÍA DE CENTRALIZACIÓN DE LA INFORMACIÓN	TRD 2014	INFORMES DE GESTIÓN	GIT DE PLANEACIÓN
INFORMES	INFORMES AL CONTADOR GENERAL DE LA NACIÓN	SUBCONTADURÍA GENERAL Y DE INVESTIGACIÓN	TRD 2014	INFORMES DE GESTIÓN	GIT DE PLANEACIÓN
INFORMES	INFORMES AL CONTADOR GENERAL DE LA NACIÓN	SUBCONTADURÍA DE CENTRALIZACIÓN DE LA INFORMACIÓN	TRD 2017	INFORMES DE GESTIÓN	GIT DE PLANEACIÓN
INFORMES	INFORMES AL CONTADOR GENERAL DE LA NACIÓN	SUBCONTADURÍA GENERAL Y DE INVESTIGACIÓN	TRD 2017	INFORMES DE GESTIÓN	GIT DE PLANEACIÓN
INFORMES	INFORMES AL CONTADOR GENERAL DE LA NACIÓN	GIT DE ESTADÍSTICAS Y ANÁLISIS ECONÓMICO	TRD 2019	INFORMES DE GESTIÓN	GIT DE PLANEACIÓN
INFORMES	INFORMES AL CONTADOR GENERAL DE LA NACIÓN	SUBCONTADURÍA DE CENTRALIZACIÓN DE LA INFORMACIÓN	TRD 2019	INFORMES DE GESTIÓN	GIT DE PLANEACIÓN

SERIE EN TRD NO CONVALIDADA PERO APLICADA	SUBSERIE EN TRD NO CONVALIDADA PERO APLICADA	DEPENDENCIA PRODUCTORA DE LA ÉPOCA	AÑO TRD	SERIE / SUBSERIE CON LA QUE SE HOMOLOGA ACTUALMENTE	ACTUAL DEPENDENCIA RESPONSABLE (TRD ACTUAL)
INFORMES	INFORMES AL CONTADOR GENERAL DE LA NACIÓN	SUBCONTADURÍA GENERAL Y DE INVESTIGACIÓN	TRD 2019	INFORMES DE GESTIÓN	GIT DE PLANEACIÓN
INFORMES	INFORMES BANCO DE PROYECTOS DE INVERSIÓN	GIT DE PLANEACIÓN	TRD 2013	INFORMES DE SEGUIMIENTO A PROYECTOS DE INVERSIÓN	GIT DE PLANEACIÓN
INFORMES	INFORMES BANCO DE PROYECTOS DE INVERSIÓN	GIT DE PLANEACIÓN	TRD 2014	INFORMES DE SEGUIMIENTO A PROYECTOS DE INVERSIÓN	GIT DE PLANEACIÓN
INFORMES	INFORMES BANCO DE PROYECTOS DE INVERSIÓN	GIT DE PLANEACIÓN	TRD 2017	INFORMES DE SEGUIMIENTO A PROYECTOS DE INVERSIÓN	GIT DE PLANEACIÓN
INFORMES	INFORMES BANCO DE PROYECTOS DE INVERSIÓN	GIT DE PLANEACIÓN	TRD 2019	INFORMES DE SEGUIMIENTO A PROYECTOS DE INVERSIÓN	GIT DE PLANEACIÓN
INFORMES	INFORMES COMISIÓN DE PERSONAL	GIT DE TALENTO HUMANO	TRD 2019	INFORMES A OTRAS ENTIDADES	GIT DE TALENTO HUMANO Y PRESTACIONES SOCIALES
INFORMES	INFORMES COMISIÓN INTERASECTORIAL	DESPACHO DEL CONTADOR GENERAL DE LA NACIÓN	TRD 2013	INFORMES A OTRAS ENTIDADES	DESPACHO DEL CONTADOR GENERAL DE LA NACIÓN

SERIE EN TRD NO CONVALIDADA PERO APLICADA	SUBSERIE EN TRD NO CONVALIDADA PERO APLICADA	DEPENDENCIA PRODUCTORA DE LA ÉPOCA	AÑO TRD	SERIE / SUBSERIE CON LA QUE SE HOMOLOGA ACTUALMENTE	ACTUAL DEPENDENCIA RESPONSABLE (TRD ACTUAL)
INFORMES	INFORMES COMISIÓN INTERSECTORIAL	DESPACHO DEL CONTADOR GENERAL DE LA NACIÓN	TRD 2014	INFORMES A OTRAS ENTIDADES	DESPACHO DEL CONTADOR GENERAL DE LA NACIÓN
INFORMES	INFORMES COMISIÓN LEGAL DE CUENTAS	DESPACHO DEL CONTADOR GENERAL DE LA NACIÓN	TRD 2013	INFORMES A OTRAS ENTIDADES	DESPACHO DEL CONTADOR GENERAL DE LA NACIÓN
INFORMES	INFORMES COMISIÓN LEGAL DE CUENTAS	DESPACHO DEL CONTADOR GENERAL DE LA NACIÓN	TRD 2014	INFORMES A OTRAS ENTIDADES	DESPACHO DEL CONTADOR GENERAL DE LA NACIÓN
INFORMES	INFORMES COMISIÓN LEGAL DE CUENTAS	DESPACHO DEL CONTADOR GENERAL DE LA NACIÓN	TRD 2017	INFORMES A OTRAS ENTIDADES	DESPACHO DEL CONTADOR GENERAL DE LA NACIÓN
INFORMES	INFORMES COMISIÓN LEGAL DE CUENTAS	DESPACHO DEL CONTADOR GENERAL DE LA NACIÓN	TRD 2019	INFORMES A OTRAS ENTIDADES	DESPACHO DEL CONTADOR GENERAL DE LA NACIÓN
INFORMES	INFORMES COMISIÓN NACIONAL DEL SERVICIO CIVIL	GIT DE TALENTO HUMANO	TRD 2013	INFORMES A OTRAS ENTIDADES	GIT DE TALENTO HUMANO Y PRESTACIONES SOCIALES
INFORMES	INFORMES COMISIÓN NACIONAL DEL SERVICIO CIVIL	GIT DE TALENTO HUMANO	TRD 2014	INFORMES A OTRAS ENTIDADES	GIT DE TALENTO HUMANO Y PRESTACIONES SOCIALES
INFORMES	INFORMES COMISIÓN NACIONAL DEL SERVICIO CIVIL	GIT DE TALENTO HUMANO	TRD 2017	INFORMES A OTRAS ENTIDADES	GIT DE TALENTO HUMANO Y

SERIE EN TRD NO CONVALIDADA PERO APLICADA	SUBSERIE EN TRD NO CONVALIDADA PERO APLICADA	DEPENDENCIA PRODUCTORA DE LA ÉPOCA	AÑO TRD	SERIE / SUBSERIE CON LA QUE SE HOMOLOGA ACTUALMENTE	ACTUAL DEPENDENCIA RESPONSABLE (TRD ACTUAL)
					PRESTACIONES SOCIALES
INFORMES	INFORMES COMISIÓN NACIONAL DEL SERVICIO CIVIL	GIT DE TALENTO HUMANO	TRD 2019	INFORMES A OTRAS ENTIDADES	GIT DE TALENTO HUMANO Y PRESTACIONES SOCIALES
INFORMES	INFORMES COMISIONES AL EXTERIOR	GIT DE NÓMINA Y PRESTACIONES	TRD 2013	INFORMES A OTRAS ENTIDADES	GIT DE TALENTO HUMANO Y PRESTACIONES SOCIALES
INFORMES	INFORMES COMISIONES AL EXTERIOR	GIT DE NÓMINA Y PRESTACIONES	TRD 2014	INFORMES A OTRAS ENTIDADES	GIT DE TALENTO HUMANO Y PRESTACIONES SOCIALES
INFORMES	INFORMES CONGRESO NACIONAL DE CONTABILIDAD PÚBLICA	GIT LOGÍSTICO DE CAPACITACIÓN Y PRENSA	TRD 2013	INFORMES DEL CONGRESO NACIONAL DE CONTABILIDAD PÚBLICA	GIT LOGÍSTICO DE CAPACITACIÓN Y PRENSA
INFORMES	INFORMES CONGRESO NACIONAL DE CONTABILIDAD PÚBLICA	GIT LOGÍSTICO DE CAPACITACIÓN Y PRENSA	TRD 2014	INFORMES DEL CONGRESO NACIONAL DE CONTABILIDAD PÚBLICA	GIT LOGÍSTICO DE CAPACITACIÓN Y PRENSA

SERIE EN TRD NO CONVALIDADA PERO APLICADA	SUBSERIE EN TRD NO CONVALIDADA PERO APLICADA	DEPENDENCIA PRODUCTORA DE LA ÉPOCA	AÑO TRD	SERIE / SUBSERIE CON LA QUE SE HOMOLOGA ACTUALMENTE	ACTUAL DEPENDENCIA RESPONSABLE (TRD ACTUAL)
INFORMES	INFORMES CONGRESO NACIONAL DE CONTABILIDAD PÚBLICA	GIT LOGÍSTICO DE CAPACITACIÓN Y PRENSA	TRD 2017	INFORMES DEL CONGRESO NACIONAL DE CONTABILIDAD PÚBLICA	GIT LOGÍSTICO DE CAPACITACIÓN Y PRENSA
INFORMES	INFORMES CONGRESO NACIONAL DE CONTABILIDAD PÚBLICA	GIT LOGÍSTICO DE CAPACITACIÓN Y PRENSA	TRD 2019	INFORMES DEL CONGRESO NACIONAL DE CONTABILIDAD PÚBLICA	GIT LOGÍSTICO DE CAPACITACIÓN Y PRENSA
INFORMES	INFORMES CONTABLES	GIT DE SERVICIOS GENERALES, ADMINISTRATIVOS Y FINANCIEROS	TRD 2013	INFORMES DE EJECUCIÓN PRESUPUESTAL	GIT DE SERVICIOS GENERALES, ADMINISTRATIVOS Y FINANCIEROS
INFORMES	INFORMES CONTABLES	GIT DE SERVICIOS GENERALES, ADMINISTRATIVOS Y FINANCIEROS	TRD 2014	INFORMES DE EJECUCIÓN PRESUPUESTAL	GIT DE SERVICIOS GENERALES, ADMINISTRATIVOS Y FINANCIEROS
INFORMES	INFORMES CONTABLES	GIT DE SERVICIOS GENERALES, ADMINISTRATIVOS Y FINANCIEROS	TRD 2017	INFORMES DE EJECUCIÓN PRESUPUESTAL	GIT DE SERVICIOS GENERALES, ADMINISTRATIVOS Y FINANCIEROS
INFORMES	INFORMES CONTABLES	GIT DE SERVICIOS GENERALES, ADMINISTRATIVOS Y FINANCIEROS	TRD 2019	INFORMES DE EJECUCIÓN PRESUPUESTAL	GIT DE SERVICIOS GENERALES, ADMINISTRATIVOS Y FINANCIEROS

SERIE EN TRD NO CONVALIDADA PERO APLICADA	SUBSERIE EN TRD NO CONVALIDADA PERO APLICADA	DEPENDENCIA PRODUCTORA DE LA ÉPOCA	AÑO TRD	SERIE / SUBSERIE CON LA QUE SE HOMOLOGA ACTUALMENTE	ACTUAL DEPENDENCIA RESPONSABLE (TRD ACTUAL)
INFORMES	INFORMES CONTRALORÍA GENERAL DE LA NACIÓN	SUBCONTADURÍA DE CENTRALIZACIÓN DE LA INFORMACIÓN	TRD 2013	INFORMES A ENTES DE CONTROL	SUBCONTADURÍA DE CENTRALIZACIÓN DE LA INFORMACIÓN
INFORMES	INFORMES CONTRALORÍA GENERAL DE LA NACIÓN	SUBCONTADURÍA DE CENTRALIZACIÓN DE LA INFORMACIÓN	TRD 2014	INFORMES A ENTES DE CONTROL	SUBCONTADURÍA DE CENTRALIZACIÓN DE LA INFORMACIÓN
INFORMES	INFORMES CONTRALORÍA GENERAL DE LA NACIÓN	SUBCONTADURÍA DE CENTRALIZACIÓN DE LA INFORMACIÓN	TRD 2017	INFORMES A ENTES DE CONTROL	SUBCONTADURÍA DE CENTRALIZACIÓN DE LA INFORMACIÓN
INFORMES	INFORMES CONTRALORÍA GENERAL DE LA REPÚBLICA	DESPACHO DEL CONTADOR GENERAL DE LA NACIÓN	TRD 2013	INFORMES A OTRAS ENTIDADES	DESPACHO DEL CONTADOR GENERAL DE LA NACIÓN
INFORMES	INFORMES CONTRALORÍA GENERAL DE LA REPÚBLICA	GIT LOGÍSTICO DE CAPACITACIÓN Y PRENSA	TRD 2013	INFORMES A ENTES DE CONTROL	GIT DE JURÍDICA
INFORMES	INFORMES CONTRALORÍA GENERAL DE LA REPÚBLICA	DESPACHO DEL CONTADOR GENERAL DE LA NACIÓN	TRD 2014	INFORMES A OTRAS ENTIDADES	DESPACHO DEL CONTADOR GENERAL DE LA NACIÓN
INFORMES	INFORMES CONTRALORÍA GENERAL DE LA REPÚBLICA	GIT LOGÍSTICO DE CAPACITACIÓN Y PRENSA	TRD 2014	INFORMES A ENTES DE CONTROL	GIT DE JURÍDICA
INFORMES	INFORMES CONTRALORÍA GENERAL DE LA REPÚBLICA	DESPACHO DEL CONTADOR GENERAL DE LA NACIÓN	TRD 2017	INFORMES A OTRAS ENTIDADES	DESPACHO DEL CONTADOR GENERAL DE LA NACIÓN

SERIE EN TRD NO CONVALIDADA PERO APLICADA	SUBSERIE EN TRD NO CONVALIDADA PERO APLICADA	DEPENDENCIA PRODUCTORA DE LA ÉPOCA	AÑO TRD	SERIE / SUBSERIE CON LA QUE SE HOMOLOGA ACTUALMENTE	ACTUAL DEPENDENCIA RESPONSABLE (TRD ACTUAL)
INFORMES	INFORMES CONTRALORÍA GENERAL DE LA REPÚBLICA	GIT LOGÍSTICO DE CAPACITACIÓN Y PRENSA	TRD 2017	INFORMES A ENTES DE CONTROL	GIT DE JURÍDICA
INFORMES	INFORMES CONTRALORÍA GENERAL DE LA REPÚBLICA	DESPACHO DEL CONTADOR GENERAL DE LA NACIÓN	TRD 2019	INFORMES A OTRAS ENTIDADES	DESPACHO DEL CONTADOR GENERAL DE LA NACIÓN
INFORMES	INFORMES CONTRALORÍA GENERAL DE LA REPÚBLICA	GIT LOGÍSTICO DE CAPACITACIÓN Y PRENSA	TRD 2019	INFORMES A ENTES DE CONTROL	GIT DE JURÍDICA
INFORMES	INFORMES CONTRALORÍA GENERAL DE LA REPÚBLICA	SUBCONTADURÍA DE CENTRALIZACIÓN DE LA INFORMACIÓN	TRD 2019	INFORMES A ENTES DE CONTROL	SUBCONTADURÍA DE CENTRALIZACIÓN DE LA INFORMACIÓN
INFORMES	INFORMES CONTROL INTERNO	GIT DE TALENTO HUMANO	TRD 2017	INFORMES A OTRAS ENTIDADES	GIT DE TALENTO HUMANO Y PRESTACIONES SOCIALES
INFORMES	INFORMES CONTROL INTERNO	GIT DE TALENTO HUMANO	TRD 2019	INFORMES A OTRAS ENTIDADES	GIT DE TALENTO HUMANO Y PRESTACIONES SOCIALES
INFORMES	INFORMES DE ACTIVIDADES	SECRETARÍA GENERAL	TRD 2013	INFORMES DE GESTIÓN	GIT DE PLANEACIÓN
INFORMES	INFORMES DE ACTIVIDADES	SECRETARÍA GENERAL	TRD 2014	INFORMES DE GESTIÓN	GIT DE PLANEACIÓN

SERIE EN TRD NO CONVALIDADA PERO APLICADA	SUBSERIE EN TRD NO CONVALIDADA PERO APLICADA	DEPENDENCIA PRODUCTORA DE LA ÉPOCA	AÑO TRD	SERIE / SUBSERIE CON LA QUE SE HOMOLOGA ACTUALMENTE	ACTUAL DEPENDENCIA RESPONSABLE (TRD ACTUAL)
INFORMES	INFORMES DE ACTIVIDADES	SECRETARÍA GENERAL	TRD 2017	INFORMES DE GESTIÓN	GIT DE PLANEACIÓN
INFORMES	INFORMES DE ACTIVIDADES DE CUALIFICACIÓN DEL CLIENTE Y PARTES INTERESADAS	GIT LOGÍSTICO DE CAPACITACIÓN Y PRENSA	TRD 2017	INFORMES DE ESTADÍSTICA DE CAPACITACIÓN, DIVULGACIÓN Y ASISTENCIA TÉCNICA	GIT LOGÍSTICO DE CAPACITACIÓN Y PRENSA
INFORMES	INFORMES DE ACTIVIDADES DE CUALIFICACIÓN DEL CLIENTE Y PARTES INTERESADAS	GIT LOGÍSTICO DE CAPACITACIÓN Y PRENSA	TRD 2019	INFORMES DE ESTADÍSTICA DE CAPACITACIÓN, DIVULGACIÓN Y ASISTENCIA TÉCNICA	GIT LOGÍSTICO DE CAPACITACIÓN Y PRENSA
INFORMES	INFORMES DE ARQUEO CAJA MENOR	GIT DE CONTROL INTERNO	TRD 2019	INFORMES DE REQUERIMIENTOS DE LEY	GIT DE CONTROL INTERNO
INFORMES	INFORMES DE AUDIENCIA DE RENDICIÓN DE CUENTAS	GIT DE PLANEACIÓN	TRD 2017	INFORMES ANUALES DE RENDICIÓN DE CUENTAS	GIT DE PLANEACIÓN
INFORMES	INFORMES DE AUDIENCIA DE RENDICIÓN DE CUENTAS	GIT DE PLANEACIÓN	TRD 2019	INFORMES ANUALES DE RENDICIÓN DE CUENTAS	GIT DE PLANEACIÓN
INFORMES	INFORMES DE AUDITORÍAS INTERNAS DE GESTIÓN	GIT DE CONTROL INTERNO	TRD 2013	INFORMES DE AUDITORÍA DEL SISTEMA DE GESTIÓN DE CALIDAD	GIT DE CONTROL INTERNO

SERIE EN TRD NO CONVALIDADA PERO APLICADA	SUBSERIE EN TRD NO CONVALIDADA PERO APLICADA	DEPENDENCIA PRODUCTORA DE LA ÉPOCA	AÑO TRD	SERIE / SUBSERIE CON LA QUE SE HOMOLOGA ACTUALMENTE	ACTUAL DEPENDENCIA RESPONSABLE (TRD ACTUAL)
INFORMES	INFORMES DE AUDITORÍAS INTERNAS DE GESTIÓN	GIT DE CONTROL INTERNO	TRD 2014	INFORMES DE AUDITORÍA DEL SISTEMA DE GESTIÓN DE CALIDAD	GIT DE CONTROL INTERNO
INFORMES	INFORMES DE AUSTERIDAD Y EFICIENCIA EN EL GASTO PÚBLICO	GIT DE CONTROL INTERNO	TRD 2019	INFORMES DE REQUERIMIENTOS DE LEY	GIT DE CONTROL INTERNO
INFORMES	INFORMES DE BOLETÍN DEUDORES MOROSOS DEL ESTADO BDME	SUBCONTADURÍA DE CONSOLIDACIÓN DE LA INFORMACIÓN	TRD 2013	BOLETINES DE DEUDORES MOROSOS DEL ESTADO	GIT DE PROCESAMIENTO Y ANÁLISIS DE PRODUCTOS
INFORMES	INFORMES DE BOLETÍN DEUDORES MOROSOS DEL ESTADO BDME	SUBCONTADURÍA DE CONSOLIDACIÓN DE LA INFORMACIÓN	TRD 2014	BOLETINES DE DEUDORES MOROSOS DEL ESTADO	GIT DE PROCESAMIENTO Y ANÁLISIS DE PRODUCTOS
INFORMES	INFORMES DE BOLETÍN DEUDORES MOROSOS DEL ESTADO BDME	SUBCONTADURÍA DE CONSOLIDACIÓN DE LA INFORMACIÓN	TRD 2017	BOLETINES DE DEUDORES MOROSOS DEL ESTADO	GIT DE PROCESAMIENTO Y ANÁLISIS DE PRODUCTOS
INFORMES	INFORMES DE BOLETÍN DEUDORES MOROSOS DEL ESTADO BDME	SUBCONTADURÍA DE CONSOLIDACIÓN DE LA INFORMACIÓN	TRD 2019	BOLETINES DE DEUDORES MOROSOS DEL ESTADO	GIT DE PROCESAMIENTO Y ANÁLISIS DE PRODUCTOS
INFORMES	INFORMES DE COMISIONES AL EXTERIOR	GIT DE NÓMINA Y PRESTACIONES	TRD 2017	INFORMES A OTRAS ENTIDADES	GIT DE TALENTO HUMANO Y

SERIE EN TRD NO CONVALIDADA PERO APLICADA	SUBSERIE EN TRD NO CONVALIDADA PERO APLICADA	DEPENDENCIA PRODUCTORA DE LA ÉPOCA	AÑO TRD	SERIE / SUBSERIE CON LA QUE SE HOMOLOGA ACTUALMENTE	ACTUAL DEPENDENCIA RESPONSABLE (TRD ACTUAL)
					PRESTACIONES SOCIALES
INFORMES	INFORMES DE COMISIONES AL EXTERIOR	GIT DE NÓMINA Y PRESTACIONES	TRD 2019	INFORMES A OTRAS ENTIDADES	GIT DE TALENTO HUMANO Y PRESTACIONES SOCIALES
INFORMES	INFORMES DE CONTROL INTERNO CONTABLE	SUBCONTADURÍA DE CONSOLIDACIÓN DE LA INFORMACIÓN	TRD 2017	INFORMES DE EVALUACIÓN DE CONTROL INTERNO CONTABLE	GIT DE PROCESAMIENTO Y ANÁLISIS DE PRODUCTOS
INFORMES	INFORMES DE CONTROL INTERNO CONTABLE	GIT DE CONTROL INTERNO	TRD 2019	INFORMES DE REQUERIMIENTOS DE LEY	GIT DE CONTROL INTERNO
INFORMES	INFORMES DE CONTROL INTERNO CONTABLE	GIT DE JURÍDICA	TRD 2019	INFORMES A ENTES DE CONTROL	GIT DE JURÍDICA
INFORMES	INFORMES DE CONTROL INTERNO CONTABLE	SUBCONTADURÍA DE CONSOLIDACIÓN DE LA INFORMACIÓN	TRD 2019	INFORMES DE EVALUACIÓN DE CONTROL INTERNO CONTABLE	GIT DE PROCESAMIENTO Y ANÁLISIS DE PRODUCTOS
INFORMES	INFORMES DE EVALUACIÓN DE RENDICIÓN DE CUENTAS	GIT DE CONTROL INTERNO	TRD 2019	INFORMES DE REQUERIMIENTOS DE LEY	GIT DE CONTROL INTERNO
INFORMES	INFORMES DE EVALUACIÓN DE RIESGOS	GIT DE CONTROL INTERNO	TRD 2013	INFORMES DE AUDITORÍA DEL	GIT DE CONTROL INTERNO

SERIE EN TRD NO CONVALIDADA PERO APLICADA	SUBSERIE EN TRD NO CONVALIDADA PERO APLICADA	DEPENDENCIA PRODUCTORA DE LA ÉPOCA	AÑO TRD	SERIE / SUBSERIE CON LA QUE SE HOMOLOGA ACTUALMENTE	ACTUAL DEPENDENCIA RESPONSABLE (TRD ACTUAL)
				SISTEMA DE GESTIÓN DE CALIDAD	
INFORMES	INFORMES DE EVALUACIÓN DE RIESGOS	GIT DE CONTROL INTERNO	TRD 2014	INFORMES DE AUDITORÍA DEL SISTEMA DE GESTIÓN DE CALIDAD	GIT DE CONTROL INTERNO
INFORMES	INFORMES DE GESTIÓN	GIT LOGÍSTICO DE CAPACITACIÓN Y PRENSA	TRD 2017	INFORMES DE GESTIÓN DE INFORMACIÓN Y COMUNICACIÓN INSTITUCIONAL	GIT LOGÍSTICO DE CAPACITACIÓN Y PRENSA
INFORMES	INFORMES DE GESTIÓN	SECRETARÍA GENERAL	TRD 2019	INFORMES DE GESTIÓN	GIT DE PLANEACIÓN
INFORMES	INFORMES DE GESTIÓN A LA INFORMACIÓN REPORTADA POR EMPRESAS	GIT DE GESTIÓN Y EVALUACIÓN DE LA INFORMACIÓN EMPRESAS	TRD 2017	REQUERIMIENTOS DE SEGUIMIENTO A LA INFORMACIÓN REPORTADA POR EMPRESAS	GIT DE GESTIÓN Y EVALUACIÓN DE LA INFORMACIÓN EMPRESAS
INFORMES	INFORMES DE GESTIÓN A LA INFORMACIÓN REPORTADA POR EMPRESAS	GIT DE GESTIÓN Y EVALUACIÓN DE LA INFORMACIÓN EMPRESAS	TRD 2019	REQUERIMIENTOS DE SEGUIMIENTO A LA INFORMACIÓN REPORTADA POR EMPRESAS	GIT DE GESTIÓN Y EVALUACIÓN DE LA INFORMACIÓN EMPRESAS

SERIE EN TRD NO CONVALIDADA PERO APLICADA	SUBSERIE EN TRD NO CONVALIDADA PERO APLICADA	DEPENDENCIA PRODUCTORA DE LA ÉPOCA	AÑO TRD	SERIE / SUBSERIE CON LA QUE SE HOMOLOGA ACTUALMENTE	ACTUAL DEPENDENCIA RESPONSABLE (TRD ACTUAL)
INFORMES	INFORMES DE GESTIÓN A LA INFORMACIÓN REPORTADA POR ENTIDADES DE GOBIERNO	GIT DE GESTIÓN Y EVALUACIÓN DE LA INFORMACIÓN ENTIDADES DE GOBIERNO	TRD 2017	REQUERIMIENTOS DE SEGUIMIENTO A LA INFORMACIÓN REPORTADA POR ENTIDADES DE GOBIERNO	GIT DE GESTIÓN Y EVALUACIÓN DE LA INFORMACIÓN ENTIDADES DE GOBIERNO
INFORMES	INFORMES DE GESTIÓN A LA INFORMACIÓN REPORTADA POR ENTIDADES DE GOBIERNO	GIT DE GESTIÓN Y EVALUACIÓN DE LA INFORMACIÓN ENTIDADES DE GOBIERNO	TRD 2019	REQUERIMIENTOS DE SEGUIMIENTO A LA INFORMACIÓN REPORTADA POR ENTIDADES DE GOBIERNO	GIT DE GESTIÓN Y EVALUACIÓN DE LA INFORMACIÓN ENTIDADES DE GOBIERNO
INFORMES	INFORMES DE GESTIÓN DE LA OFICINA DE CONTROL INTERNO	GIT DE CONTROL INTERNO	TRD 2019	INFORMES DE REQUERIMIENTOS DE LEY	GIT DE CONTROL INTERNO
INFORMES	INFORMES DE GESTIÓN POR ÁREA O DEPENDENCIAS	GIT DE CONTROL INTERNO	TRD 2019	INFORMES DE REQUERIMIENTOS DE LEY	GIT DE CONTROL INTERNO
INFORMES	INFORMES DE LEY	GIT DE CONTROL INTERNO	TRD 2017	INFORMES DE REQUERIMIENTOS DE LEY	GIT DE CONTROL INTERNO
INFORMES	INFORMES DE PETICIONES, QUEJAS, RECLAMOS, SUGERENCIAS Y DENUNCIAS	GIT DE CONTROL INTERNO	TRD 2019	INFORMES DE REQUERIMIENTOS DE LEY	GIT DE CONTROL INTERNO

SERIE EN TRD NO CONVALIDADA PERO APLICADA	SUBSERIE EN TRD NO CONVALIDADA PERO APLICADA	DEPENDENCIA PRODUCTORA DE LA ÉPOCA	AÑO TRD	SERIE / SUBSERIE CON LA QUE SE HOMOLOGA ACTUALMENTE	ACTUAL DEPENDENCIA RESPONSABLE (TRD ACTUAL)
INFORMES	INFORMES DE REDISEÑO INSTITUCIONAL	GIT DE PLANEACIÓN	TRD 2017	PROYECTOS DE REDISEÑO INSTITUCIONAL	GIT DE PLANEACIÓN
INFORMES	INFORMES DE REDISEÑO INSTITUCIONAL	GIT DE PLANEACIÓN	TRD 2019	PROYECTOS DE REDISEÑO INSTITUCIONAL	GIT DE PLANEACIÓN
INFORMES	INFORMES DE RENDICIÓN DE CUENTA FISCAL	GIT DE PLANEACIÓN	TRD 2019	INFORMES DE RENDICIÓN DE CUENTA FISCAL	GIT DE PLANEACIÓN
INFORMES	INFORMES DE SEGUIMIENTO A PROYECTOS DE INVERSIÓN	GIT LOGÍSTICO DE CAPACITACIÓN Y PRENSA	TRD 2013	DOCUMENTOS DE APOYO	
INFORMES	INFORMES DE SEGUIMIENTO A PROYECTOS DE INVERSIÓN	GIT LOGÍSTICO DE CAPACITACIÓN Y PRENSA	TRD 2014	DOCUMENTOS DE APOYO	
INFORMES	INFORMES DE SEGUIMIENTO A PROYECTOS DE INVERSIÓN	GIT LOGÍSTICO DE CAPACITACIÓN Y PRENSA	TRD 2017	DOCUMENTOS DE APOYO	
INFORMES	INFORMES DE SEGUIMIENTO A PROYECTOS DE INVERSIÓN	GIT LOGÍSTICO DE CAPACITACIÓN Y PRENSA	TRD 2019	DOCUMENTOS DE APOYO	

SERIE EN TRD NO CONVALIDADA PERO APLICADA	SUBSERIE EN TRD NO CONVALIDADA PERO APLICADA	DEPENDENCIA PRODUCTORA DE LA ÉPOCA	AÑO TRD	SERIE / SUBSERIE CON LA QUE SE HOMOLOGA ACTUALMENTE	ACTUAL DEPENDENCIA RESPONSABLE (TRD ACTUAL)
INFORMES	INFORMES DE SEGUIMIENTO DE REVISIÓN POR LA DIRECCIÓN	GIT DE PLANEACIÓN	TRD 2017	INFORMES DE GESTIÓN	GIT DE PLANEACIÓN
INFORMES	INFORMES DE SEGUIMIENTO Y EVALUACIÓN DEL SISTEMA GESTIÓN DE INFORMACIÓN PERSONAL SIGEP	GIT DE CONTROL INTERNO	TRD 2019	INFORMES DE REQUERIMIENTOS DE LEY	GIT DE CONTROL INTERNO
INFORMES	INFORMES DEPARTAMENTO ADMINISTRATIVO DE LA FUNCIÓN PÚBLICA	GIT DE NÓMINA Y PRESTACIONES	TRD 2017	INFORMES A OTRAS ENTIDADES	GIT DE TALENTO HUMANO Y PRESTACIONES SOCIALES
INFORMES	INFORMES DEPARTAMENTO ADMINISTRATIVO DE LA FUNCIÓN PÚBLICA	GIT DE NÓMINA Y PRESTACIONES	TRD 2019	INFORMES A OTRAS ENTIDADES	GIT DE TALENTO HUMANO Y PRESTACIONES SOCIALES
INFORMES	INFORMES DEPARTAMENTO ADMINISTRATIVO DE LA FUNCIÓN PÚBLICA ENTIDADES GUBERNAMENTALES	GIT DE NÓMINA Y PRESTACIONES	TRD 2013	INFORMES A OTRAS ENTIDADES	GIT DE TALENTO HUMANO Y PRESTACIONES SOCIALES

SERIE EN TRD NO CONVALIDADA PERO APLICADA	SUBSERIE EN TRD NO CONVALIDADA PERO APLICADA	DEPENDENCIA PRODUCTORA DE LA ÉPOCA	AÑO TRD	SERIE / SUBSERIE CON LA QUE SE HOMOLOGA ACTUALMENTE	ACTUAL DEPENDENCIA RESPONSABLE (TRD ACTUAL)
INFORMES	INFORMES DEPARTAMENTO ADMINISTRATIVO DE LA FUNCIÓN PÚBLICA ENTIDADES GUBERNAMENTALES	GIT DE NÓMINA Y PRESTACIONES	TRD 2014	INFORMES A OTRAS ENTIDADES	GIT DE TALENTO HUMANO Y PRESTACIONES SOCIALES
INFORMES	INFORMES DEPARTAMENTO ADMINISTRATIVO NACIONAL DE ESTADÍSTICA DANE	GIT DE TALENTO HUMANO	TRD 2013	INFORMES A OTRAS ENTIDADES	GIT DE TALENTO HUMANO Y PRESTACIONES SOCIALES
INFORMES	INFORMES DEPARTAMENTO ADMINISTRATIVO NACIONAL DE ESTADÍSTICA DANE	GIT DE TALENTO HUMANO	TRD 2014	INFORMES A OTRAS ENTIDADES	GIT DE TALENTO HUMANO Y PRESTACIONES SOCIALES
INFORMES	INFORMES DEPARTAMENTO ADMINISTRATIVO NACIONAL DE ESTADÍSTICA DANE	GIT DE TALENTO HUMANO	TRD 2017	INFORMES A OTRAS ENTIDADES	GIT DE TALENTO HUMANO Y PRESTACIONES SOCIALES
INFORMES	INFORMES DEPARTAMENTO ADMINISTRATIVO NACIONAL DE ESTADÍSTICA DANE	GIT DE TALENTO HUMANO	TRD 2019	INFORMES A OTRAS ENTIDADES	GIT DE TALENTO HUMANO Y PRESTACIONES SOCIALES

SERIE EN TRD NO CONVALIDADA PERO APLICADA	SUBSERIE EN TRD NO CONVALIDADA PERO APLICADA	DEPENDENCIA PRODUCTORA DE LA ÉPOCA	AÑO TRD	SERIE / SUBSERIE CON LA QUE SE HOMOLOGA ACTUALMENTE	ACTUAL DEPENDENCIA RESPONSABLE (TRD ACTUAL)
INFORMES	INFORMES DERECHOS DE AUTOR USO DEL SOFTWARE LEGAL	GIT DE CONTROL INTERNO	TRD 2019	INFORMES DE REQUERIMIENTOS DE LEY	GIT DE CONTROL INTERNO
INFORMES	INFORMES ECONÓMICOS DE BASE CONTABLE	SUBCONTADURÍA DE CONSOLIDACIÓN DE LA INFORMACIÓN	TRD 2013	INFORMES ECONÓMICOS DE BASE CONTABLE	GIT DE ESTADÍSTICAS Y ANÁLISIS ECONÓMICO
INFORMES	INFORMES ECONÓMICOS DE BASE CONTABLE	SUBCONTADURÍA DE CONSOLIDACIÓN DE LA INFORMACIÓN	TRD 2014	INFORMES ECONÓMICOS DE BASE CONTABLE	GIT DE ESTADÍSTICAS Y ANÁLISIS ECONÓMICO
INFORMES	INFORMES ECONÓMICOS DE BASE CONTABLE	SUBCONTADURÍA DE CONSOLIDACIÓN DE LA INFORMACIÓN	TRD 2017	INFORMES ECONÓMICOS DE BASE CONTABLE	GIT DE ESTADÍSTICAS Y ANÁLISIS ECONÓMICO
INFORMES	INFORMES ECONÓMICOS DE BASE CONTABLE	SUBCONTADURÍA DE CONSOLIDACIÓN DE LA INFORMACIÓN	TRD 2019	INFORMES ECONÓMICOS DE BASE CONTABLE	GIT DE ESTADÍSTICAS Y ANÁLISIS ECONÓMICO
INFORMES	INFORMES EJECUTIVO ANUAL DEL SISTEMA DE CONTROL INTERNO	GIT DE CONTROL INTERNO	TRD 2019	INFORMES DE REQUERIMIENTOS DE LEY	GIT DE CONTROL INTERNO
INFORMES	INFORMES EVALUACIÓN ACUERDOS DE GESTIÓN GERENTES PÚBLICOS	GIT DE CONTROL INTERNO	TRD 2019	INFORMES DE REQUERIMIENTOS DE LEY	GIT DE CONTROL INTERNO

SERIE EN TRD NO CONVALIDADA PERO APLICADA	SUBSERIE EN TRD NO CONVALIDADA PERO APLICADA	DEPENDENCIA PRODUCTORA DE LA ÉPOCA	AÑO TRD	SERIE / SUBSERIE CON LA QUE SE HOMOLOGA ACTUALMENTE	ACTUAL DEPENDENCIA RESPONSABLE (TRD ACTUAL)
INFORMES	INFORMES EXTERNOS	GIT DE JURÍDICA	TRD 2017	INFORMES A ENTES DE CONTROL	GIT DE JURÍDICA
INFORMES	INFORMES EXTERNOS	GIT DE JURÍDICA	TRD 2019	INFORMES A ENTES DE CONTROL	GIT DE JURÍDICA
INFORMES	INFORMES FONDO NACIONAL DEL AHORRO	GIT DE NÓMINA Y PRESTACIONES	TRD 2013	INFORMES A OTRAS ENTIDADES	GIT DE TALENTO HUMANO Y PRESTACIONES SOCIALES
INFORMES	INFORMES FONDO NACIONAL DEL AHORRO	GIT DE NÓMINA Y PRESTACIONES	TRD 2014	INFORMES A OTRAS ENTIDADES	GIT DE TALENTO HUMANO Y PRESTACIONES SOCIALES
INFORMES	INFORMES FONDO NACIONAL DEL AHORRO	GIT DE NÓMINA Y PRESTACIONES	TRD 2017	INFORMES A OTRAS ENTIDADES	GIT DE TALENTO HUMANO Y PRESTACIONES SOCIALES
INFORMES	INFORMES FONDO NACIONAL DEL AHORRO	GIT DE NÓMINA Y PRESTACIONES	TRD 2019	INFORMES A OTRAS ENTIDADES	GIT DE TALENTO HUMANO Y PRESTACIONES SOCIALES
INFORMES	INFORMES INTERNOS	GIT DE JURÍDICA	TRD 2017	INFORMES A ENTES DE CONTROL	GIT DE JURÍDICA
INFORMES	INFORMES MINISTERIO DE HACIENDA Y CRÉDITO PÚBLICO	DESPACHO DEL CONTADOR GENERAL DE LA NACIÓN	TRD 2013	INFORMES A OTRAS ENTIDADES	DESPACHO DEL CONTADOR GENERAL DE LA NACIÓN

SERIE EN TRD NO CONVALIDADA PERO APLICADA	SUBSERIE EN TRD NO CONVALIDADA PERO APLICADA	DEPENDENCIA PRODUCTORA DE LA ÉPOCA	AÑO TRD	SERIE / SUBSERIE CON LA QUE SE HOMOLOGA ACTUALMENTE	ACTUAL DEPENDENCIA RESPONSABLE (TRD ACTUAL)
INFORMES	INFORMES MINISTERIO DE HACIENDA Y CRÉDITO PÚBLICO	DESPACHO DEL CONTADOR GENERAL DE LA NACIÓN	TRD 2014	INFORMES A OTRAS ENTIDADES	DESPACHO DEL CONTADOR GENERAL DE LA NACIÓN
INFORMES	INFORMES MINISTERIO DE HACIENDA Y CRÉDITO PÚBLICO	DESPACHO DEL CONTADOR GENERAL DE LA NACIÓN	TRD 2017	INFORMES A OTRAS ENTIDADES	DESPACHO DEL CONTADOR GENERAL DE LA NACIÓN
INFORMES	INFORMES MINISTERIO DE HACIENDA Y CRÉDITO PÚBLICO	DESPACHO DEL CONTADOR GENERAL DE LA NACIÓN	TRD 2019	INFORMES A OTRAS ENTIDADES	DESPACHO DEL CONTADOR GENERAL DE LA NACIÓN
INFORMES	INFORMES NECESIDADES Y PLAN DE CAPACITACIÓN ENTIDADES CONTABLES PÚBLICAS	GIT LOGÍSTICO DE CAPACITACIÓN Y PRENSA	TRD 2013	REGISTROS DE LOGÍSTICA DE CAPACITACIÓN, DIVULGACIÓN Y ASISTENCIA TÉCNICA	GIT LOGÍSTICO DE CAPACITACIÓN Y PRENSA
INFORMES	INFORMES NECESIDADES Y PLAN DE CAPACITACIÓN ENTIDADES CONTABLES PÚBLICAS	GIT LOGÍSTICO DE CAPACITACIÓN Y PRENSA	TRD 2014	REGISTROS DE LOGÍSTICA DE CAPACITACIÓN, DIVULGACIÓN Y ASISTENCIA TÉCNICA	GIT LOGÍSTICO DE CAPACITACIÓN Y PRENSA
INFORMES	INFORMES NECESIDADES Y PLAN DE CAPACITACIÓN ENTIDADES CONTABLES PÚBLICAS	GIT LOGÍSTICO DE CAPACITACIÓN Y PRENSA	TRD 2017	REGISTROS DE LOGÍSTICA DE CAPACITACIÓN, DIVULGACIÓN Y ASISTENCIA TÉCNICA	GIT LOGÍSTICO DE CAPACITACIÓN Y PRENSA
INFORMES	INFORMES PORMENORIZADOS DEL	GIT DE CONTROL INTERNO	TRD 2019	INFORMES DE REQUERIMIENTOS DE LEY	GIT DE CONTROL INTERNO

SERIE EN TRD NO CONVALIDADA PERO APLICADA	SUBSERIE EN TRD NO CONVALIDADA PERO APLICADA	DEPENDENCIA PRODUCTORA DE LA ÉPOCA	AÑO TRD	SERIE / SUBSERIE CON LA QUE SE HOMOLOGA ACTUALMENTE	ACTUAL DEPENDENCIA RESPONSABLE (TRD ACTUAL)
	ESTADO DE CONTROL INTERNO				
INFORMES	INFORMES PROCURADURÍA GENERAL DE LA NACIÓN	DESPACHO DEL CONTADOR GENERAL DE LA NACIÓN	TRD 2013	INFORMES A OTRAS ENTIDADES	DESPACHO DEL CONTADOR GENERAL DE LA NACIÓN
INFORMES	INFORMES PROCURADURÍA GENERAL DE LA NACIÓN	GIT DE TALENTO HUMANO	TRD 2013	INFORMES A OTRAS ENTIDADES	GIT DE TALENTO HUMANO Y PRESTACIONES SOCIALES
INFORMES	INFORMES PROCURADURÍA GENERAL DE LA NACIÓN	SUBCONTADURÍA DE CENTRALIZACIÓN DE LA INFORMACIÓN	TRD 2013	INFORMES A ENTES DE CONTROL	SUBCONTADURÍA DE CENTRALIZACIÓN DE LA INFORMACIÓN
INFORMES	INFORMES PROCURADURÍA GENERAL DE LA NACIÓN	DESPACHO DEL CONTADOR GENERAL DE LA NACIÓN	TRD 2014	INFORMES A OTRAS ENTIDADES	DESPACHO DEL CONTADOR GENERAL DE LA NACIÓN
INFORMES	INFORMES PROCURADURÍA GENERAL DE LA NACIÓN	GIT DE TALENTO HUMANO	TRD 2014	INFORMES A OTRAS ENTIDADES	GIT DE TALENTO HUMANO Y PRESTACIONES SOCIALES
INFORMES	INFORMES PROCURADURÍA GENERAL DE LA NACIÓN	SUBCONTADURÍA DE CENTRALIZACIÓN DE LA INFORMACIÓN	TRD 2014	INFORMES A ENTES DE CONTROL	SUBCONTADURÍA DE CENTRALIZACIÓN DE LA INFORMACIÓN
INFORMES	INFORMES PROCURADURÍA GENERAL DE LA NACIÓN	DESPACHO DEL CONTADOR GENERAL DE LA NACIÓN	TRD 2017	INFORMES A OTRAS ENTIDADES	DESPACHO DEL CONTADOR GENERAL DE LA NACIÓN

SERIE EN TRD NO CONVALIDADA PERO APLICADA	SUBSERIE EN TRD NO CONVALIDADA PERO APLICADA	DEPENDENCIA PRODUCTORA DE LA ÉPOCA	AÑO TRD	SERIE / SUBSERIE CON LA QUE SE HOMOLOGA ACTUALMENTE	ACTUAL DEPENDENCIA RESPONSABLE (TRD ACTUAL)
INFORMES	INFORMES PROCURADURÍA GENERAL DE LA NACIÓN	GIT DE TALENTO HUMANO	TRD 2017	INFORMES A OTRAS ENTIDADES	GIT DE TALENTO HUMANO Y PRESTACIONES SOCIALES
INFORMES	INFORMES PROCURADURÍA GENERAL DE LA NACIÓN	SUBCONTADURÍA DE CENTRALIZACIÓN DE LA INFORMACIÓN	TRD 2017	INFORMES A ENTES DE CONTROL	SUBCONTADURÍA DE CENTRALIZACIÓN DE LA INFORMACIÓN
INFORMES	INFORMES PROCURADURÍA GENERAL DE LA NACIÓN	DESPACHO DEL CONTADOR GENERAL DE LA NACIÓN	TRD 2019	INFORMES A OTRAS ENTIDADES	DESPACHO DEL CONTADOR GENERAL DE LA NACIÓN
INFORMES	INFORMES PROCURADURÍA GENERAL DE LA NACIÓN	GIT DE TALENTO HUMANO	TRD 2019	INFORMES A OTRAS ENTIDADES	GIT DE TALENTO HUMANO Y PRESTACIONES SOCIALES
INFORMES	INFORMES PROCURADURÍA GENERAL DE LA NACIÓN	SUBCONTADURÍA DE CENTRALIZACIÓN DE LA INFORMACIÓN	TRD 2019	INFORMES A ENTES DE CONTROL	SUBCONTADURÍA DE CENTRALIZACIÓN DE LA INFORMACIÓN
INFORMES	INFORMES REGISTRADURÍA NACIONAL DEL ESTADO CIVIL	GIT DE TALENTO HUMANO	TRD 2013	INFORMES A OTRAS ENTIDADES	GIT DE TALENTO HUMANO Y PRESTACIONES SOCIALES
INFORMES	INFORMES REGISTRADURÍA NACIONAL DEL ESTADO CIVIL	GIT DE TALENTO HUMANO	TRD 2014	INFORMES A OTRAS ENTIDADES	GIT DE TALENTO HUMANO Y PRESTACIONES SOCIALES

SERIE EN TRD NO CONVALIDADA PERO APLICADA	SUBSERIE EN TRD NO CONVALIDADA PERO APLICADA	DEPENDENCIA PRODUCTORA DE LA ÉPOCA	AÑO TRD	SERIE / SUBSERIE CON LA QUE SE HOMOLOGA ACTUALMENTE	ACTUAL DEPENDENCIA RESPONSABLE (TRD ACTUAL)
INFORMES	INFORMES REGISTRADURÍA NACIONAL DEL ESTADO CIVIL	GIT DE TALENTO HUMANO	TRD 2017	INFORMES A OTRAS ENTIDADES	GIT DE TALENTO HUMANO Y PRESTACIONES SOCIALES
INFORMES	INFORMES REGISTRADURÍA NACIONAL DEL ESTADO CIVIL	GIT DE TALENTO HUMANO	TRD 2019	INFORMES A OTRAS ENTIDADES	GIT DE TALENTO HUMANO Y PRESTACIONES SOCIALES
INFORMES	INFORMES SEGUIMIENTO COMPROMISOS COMITÉ DE CONCILIACIÓN	GIT DE CONTROL INTERNO	TRD 2019	INFORMES DE REQUERIMIENTOS DE LEY	GIT DE CONTROL INTERNO
INFORMES	INFORMES SEGUIMIENTO CONTRATOS EN EL SISTEMA ELECTRÓNICO DE CONTRATACIÓN PÚBLICA SECOP	GIT DE CONTROL INTERNO	TRD 2019	INFORMES DE REQUERIMIENTOS DE LEY	GIT DE CONTROL INTERNO
INFORMES	INFORMES SEGUIMIENTO ESTRATEGIAS DEL PLAN ANTICORRUPCIÓN Y ATENCIÓN AL CIUDADANO PAAC	GIT DE CONTROL INTERNO	TRD 2019	INFORMES DE REQUERIMIENTOS DE LEY	GIT DE CONTROL INTERNO
INFORMES	INFORMES SEGUIMIENTO SISTEMA DE MONITOREO Y AVANCE A LA GESTIÓN A TRAVÉS DEL SISTEMA DE MONITOREO DE LA GESTIÓN INTEGRAL SMGI	GIT DE CONTROL INTERNO	TRD 2019	INFORMES DE REQUERIMIENTOS DE LEY	GIT DE CONTROL INTERNO

SERIE EN TRD NO CONVALIDADA PERO APLICADA	SUBSERIE EN TRD NO CONVALIDADA PERO APLICADA	DEPENDENCIA PRODUCTORA DE LA ÉPOCA	AÑO TRD	SERIE / SUBSERIE CON LA QUE SE HOMOLOGA ACTUALMENTE	ACTUAL DEPENDENCIA RESPONSABLE (TRD ACTUAL)
INFORMES	INFORMES SISTEMA ÚNICO DE GESTIÓN E INFORMACIÓN LITIGIOSA DEL ESTADO E-KOGUI	GIT DE CONTROL INTERNO	TRD 2019	INFORMES DE REQUERIMIENTOS DE LEY	GIT DE CONTROL INTERNO
INFORMES	INFORMES SITUACIÓN FINANCIERA	SUBCONTADURÍA DE CONSOLIDACIÓN DE LA INFORMACIÓN	TRD 2013	INFORMES DE SITUACIÓN FINANCIERA Y RESULTADOS CONSOLIDADOS DE LOS NIVELES NACIONAL, TERRITORIAL Y SECTORIAL	SUBCONTADURÍA DE CONSOLIDACIÓN DE LA INFORMACIÓN
INFORMES	INFORMES SITUACIÓN FINANCIERA	SUBCONTADURÍA DE CONSOLIDACIÓN DE LA INFORMACIÓN	TRD 2014	INFORMES DE SITUACIÓN FINANCIERA Y RESULTADOS CONSOLIDADOS DE LOS NIVELES NACIONAL, TERRITORIAL Y SECTORIAL	SUBCONTADURÍA DE CONSOLIDACIÓN DE LA INFORMACIÓN
INFORMES	INFORMES SOBRE AUSTRERIDAD Y EFICIENCIA DEL GASTO PÚBLICO CGN	GIT DE CONTROL INTERNO	TRD 2013	INFORMES DE REQUERIMIENTOS DE LEY	GIT DE CONTROL INTERNO

SERIE EN TRD NO CONVALIDADA PERO APLICADA	SUBSERIE EN TRD NO CONVALIDADA PERO APLICADA	DEPENDENCIA PRODUCTORA DE LA ÉPOCA	AÑO TRD	SERIE / SUBSERIE CON LA QUE SE HOMOLOGA ACTUALMENTE	ACTUAL DEPENDENCIA RESPONSABLE (TRD ACTUAL)
INFORMES	INFORMES SOBRE AUSTRERIDAD Y EFICIENCIA DEL GASTO PÚBLICO CGN	GIT DE CONTROL INTERNO	TRD 2014	INFORMES DE REQUERIMIENTOS DE LEY	GIT DE CONTROL INTERNO
INFORMES	INFORMES SUPERVISIÓN, NOTIFICACIÓN Y VIGILANCIA	GIT DE CONTROL INTERNO	TRD 2019	INFORMES DE REQUERIMIENTOS DE LEY	GIT DE CONTROL INTERNO
INFORMES	OTROS INFORMES	GIT DE CONTROL INTERNO	TRD 2013	INFORMES DE REQUERIMIENTOS DE LEY	GIT DE CONTROL INTERNO
INFORMES	OTROS INFORMES	GIT DE JURÍDICA	TRD 2013	INFORMES A OTRAS ENTIDADES	GIT DE JURÍDICA
INFORMES	OTROS INFORMES	GIT DE CONTROL INTERNO	TRD 2014	INFORMES DE REQUERIMIENTOS DE LEY	GIT DE CONTROL INTERNO
INFORMES	OTROS INFORMES	GIT DE JURÍDICA	TRD 2014	INFORMES A OTRAS ENTIDADES	GIT DE JURÍDICA
INFORMES	OTROS INFORMES DE SUPERVISIÓN, NOTIFICACIÓN Y VIGILANCIA	GIT DE CONTROL INTERNO	TRD 2017	INFORMES DE REQUERIMIENTOS DE LEY	GIT DE CONTROL INTERNO
INSTRUMENTOS ARCHIVÍSTICOS	BANCOS TERMINOLÓGICOS DE SERIES Y SUBSERIES DOCUMENTALES	SECRETARÍA GENERAL	TRD 2019	BANCOS TERMINOLÓGICOS DE SERIES Y SUBSERIES DOCUMENTALES	SECRETARÍA GENERAL

SERIE EN TRD NO CONVALIDADA PERO APLICADA	SUBSERIE EN TRD NO CONVALIDADA PERO APLICADA	DEPENDENCIA PRODUCTORA DE LA ÉPOCA	AÑO TRD	SERIE / SUBSERIE CON LA QUE SE HOMOLOGA ACTUALMENTE	ACTUAL DEPENDENCIA RESPONSABLE (TRD ACTUAL)
INSTRUMENTOS ARCHIVÍSTICOS	CUADROS DE CLASIFICACIÓN DOCUMENTAL CCD	SECRETARÍA GENERAL	TRD 2019	CUADROS DE CLASIFICACIÓN DOCUMENTAL - CCD	SECRETARÍA GENERAL
INSTRUMENTOS ARCHIVÍSTICOS	INVENTARIOS DOCUMENTALES DE ARCHIVO CENTRAL	SECRETARÍA GENERAL	TRD 2019	INVENTARIOS DOCUMENTALES DE ARCHIVO CENTRAL	SECRETARÍA GENERAL
INSTRUMENTOS ARCHIVÍSTICOS	INVENTARIOS DOCUMENTALES DE ARCHIVO DE GESTIÓN	SECRETARÍA GENERAL	TRD 2019	DOCUMENTOS DE APOYO	
INSTRUMENTOS ARCHIVÍSTICOS	MODELO DE REQUISITOS PARA LA IMPLEMENTACIÓN DE UN SISTEMA DE GESTIÓN DE DOCUMENTOS ELECTRÓNICOS DE ARCHIVOS	SECRETARÍA GENERAL	TRD 2019	MODELO DE REQUISITOS PARA LA IMPLEMENTACIÓN DE UN SISTEMA DE GESTIÓN DE DOCUMENTOS ELECTRÓNICOS DE ARCHIVOS	SECRETARÍA GENERAL
INSTRUMENTOS ARCHIVÍSTICOS	PLANES INSTITUCIONALES DE ARCHIVOS - PINAR	SECRETARÍA GENERAL	TRD 2019	PLANES INSTITUCIONALES DE ARCHIVOS - PINAR	SECRETARÍA GENERAL
INSTRUMENTOS ARCHIVÍSTICOS	PROGRAMA DE GESTIÓN DOCUMENTAL PGD	SECRETARÍA GENERAL	TRD 2019	PROGRAMAS DE GESTIÓN DOCUMENTAL - PGD	SECRETARÍA GENERAL
INSTRUMENTOS ARCHIVÍSTICOS	TABLAS DE RETENCIÓN DOCUMENTAL - TRD	SECRETARÍA GENERAL	TRD 2019	TABLAS DE RETENCIÓN DOCUMENTAL - TRD	SECRETARÍA GENERAL

SERIE EN TRD NO CONVALIDADA PERO APLICADA	SUBSERIE EN TRD NO CONVALIDADA PERO APLICADA	DEPENDENCIA PRODUCTORA DE LA ÉPOCA	AÑO TRD	SERIE / SUBSERIE CON LA QUE SE HOMOLOGA ACTUALMENTE	ACTUAL DEPENDENCIA RESPONSABLE (TRD ACTUAL)
INSTRUMENTOS DE CONTROL DE COMUNICACIONES OFICIALES		SECRETARÍA GENERAL	TRD 2019	INSTRUMENTOS DE REGISTRO Y CONTROL	SECRETARÍA GENERAL
INVENTARIOS	CONTROL DE INVENTARIOS	GIT DE SERVICIOS GENERALES, ADMINISTRATIVOS Y FINANCIEROS	TRD 2013	INVENTARIOS DE BIENES MUEBLES	GIT DE SERVICIOS GENERALES, ADMINISTRATIVOS Y FINANCIEROS
INVENTARIOS	CONTROL DE INVENTARIOS	GIT DE SERVICIOS GENERALES, ADMINISTRATIVOS Y FINANCIEROS	TRD 2014	INVENTARIOS DE BIENES MUEBLES	GIT DE SERVICIOS GENERALES, ADMINISTRATIVOS Y FINANCIEROS
INVENTARIOS	CONTROL DE INVENTARIOS	GIT DE SERVICIOS GENERALES, ADMINISTRATIVOS Y FINANCIEROS	TRD 2017	INVENTARIOS DE BIENES MUEBLES	GIT DE SERVICIOS GENERALES, ADMINISTRATIVOS Y FINANCIEROS
INVENTARIOS	ENTRADA DE ELEMENTOS AL ALMACÉN	GIT DE SERVICIOS GENERALES, ADMINISTRATIVOS Y FINANCIEROS	TRD 2013	COMPROBANTES DE INGRESO DE BIENES DE ALMACÉN	GIT DE SERVICIOS GENERALES, ADMINISTRATIVOS Y FINANCIEROS
INVENTARIOS	ENTRADA DE ELEMENTOS AL ALMACÉN	GIT DE SERVICIOS GENERALES, ADMINISTRATIVOS Y FINANCIEROS	TRD 2014	COMPROBANTES DE INGRESO DE BIENES DE ALMACÉN	GIT DE SERVICIOS GENERALES, ADMINISTRATIVOS Y FINANCIEROS
INVENTARIOS	INVENTARIO DE TRANSFERENCIAS PRIMARIAS	DESPACHO DEL CONTADOR GENERAL DE LA NACIÓN	TRD 2017	DOCUMENTOS DE APOYO	

SERIE EN TRD NO CONVALIDADA PERO APLICADA	SUBSERIE EN TRD NO CONVALIDADA PERO APLICADA	DEPENDENCIA PRODUCTORA DE LA ÉPOCA	AÑO TRD	SERIE / SUBSERIE CON LA QUE SE HOMOLOGA ACTUALMENTE	ACTUAL DEPENDENCIA RESPONSABLE (TRD ACTUAL)
INVENTARIOS	INVENTARIO DE TRANSFERENCIAS PRIMARIAS	GIT DE CHIP	TRD 2017	DOCUMENTOS DE APOYO	
INVENTARIOS	INVENTARIO DE TRANSFERENCIAS PRIMARIAS	GIT DE CONTROL INTERNO	TRD 2017	DOCUMENTOS DE APOYO	
INVENTARIOS	INVENTARIO DE TRANSFERENCIAS PRIMARIAS	GIT DE APOYO INFORMÁTICO	TRD 2017	DOCUMENTOS DE APOYO	
INVENTARIOS	INVENTARIO DE TRANSFERENCIAS PRIMARIAS	GIT DE ESTADÍSTICAS Y ANÁLISIS ECONÓMICO	TRD 2017	DOCUMENTOS DE APOYO	
INVENTARIOS	INVENTARIO DE TRANSFERENCIAS PRIMARIAS	GIT DE GESTIÓN Y EVALUACIÓN DE LA INFORMACIÓN EMPRESAS	TRD 2017	DOCUMENTOS DE APOYO	
INVENTARIOS	INVENTARIO DE TRANSFERENCIAS PRIMARIAS	GIT DE GESTIÓN Y EVALUACIÓN DE LA INFORMACIÓN ENTIDADES DE GOBIERNO	TRD 2017	DOCUMENTOS DE APOYO	
INVENTARIOS	INVENTARIO DE TRANSFERENCIAS PRIMARIAS	GIT DE INVESTIGACIÓN Y NORMAS	TRD 2017	DOCUMENTOS DE APOYO	

SERIE EN TRD NO CONVALIDADA PERO APLICADA	SUBSERIE EN TRD NO CONVALIDADA PERO APLICADA	DEPENDENCIA PRODUCTORA DE LA ÉPOCA	AÑO TRD	SERIE / SUBSERIE CON LA QUE SE HOMOLOGA ACTUALMENTE	ACTUAL DEPENDENCIA RESPONSABLE (TRD ACTUAL)
INVENTARIOS	INVENTARIO DE TRANSFERENCIAS PRIMARIAS	GIT DE JURÍDICA	TRD 2017	DOCUMENTOS DE APOYO	
INVENTARIOS	INVENTARIO DE TRANSFERENCIAS PRIMARIAS	GIT DE NÓMINA Y PRESTACIONES	TRD 2017	DOCUMENTOS DE APOYO	
INVENTARIOS	INVENTARIO DE TRANSFERENCIAS PRIMARIAS	GIT DE PLANEACIÓN	TRD 2017	DOCUMENTOS DE APOYO	
INVENTARIOS	INVENTARIO DE TRANSFERENCIAS PRIMARIAS	GIT DE PROCESAMIENTO Y ANÁLISIS DE PRODUCTOS	TRD 2017	DOCUMENTOS DE APOYO	
INVENTARIOS	INVENTARIO DE TRANSFERENCIAS PRIMARIAS	GIT DE SERVICIOS GENERALES, ADMINISTRATIVOS Y FINANCIEROS	TRD 2017	DOCUMENTOS DE APOYO	
INVENTARIOS	INVENTARIO DE TRANSFERENCIAS PRIMARIAS	GIT DE TALENTO HUMANO	TRD 2017	DOCUMENTOS DE APOYO	
INVENTARIOS	INVENTARIO DE TRANSFERENCIAS PRIMARIAS	GIT DE DOCTRINA Y CAPACITACIÓN	TRD 2017	DOCUMENTOS DE APOYO	
INVENTARIOS	INVENTARIO DE TRANSFERENCIAS PRIMARIAS	GIT LOGÍSTICO DE CAPACITACIÓN Y PRENSA	TRD 2017	DOCUMENTOS DE APOYO	

SERIE EN TRD NO CONVALIDADA PERO APLICADA	SUBSERIE EN TRD NO CONVALIDADA PERO APLICADA	DEPENDENCIA PRODUCTORA DE LA ÉPOCA	AÑO TRD	SERIE / SUBSERIE CON LA QUE SE HOMOLOGA ACTUALMENTE	ACTUAL DEPENDENCIA RESPONSABLE (TRD ACTUAL)
INVENTARIOS	INVENTARIO DE TRANSFERENCIAS PRIMARIAS	GIT DE SISTEMAS DE INFORMACIÓN INTEGRADOS NACIONALES - SIIN	TRD 2017	DOCUMENTOS DE APOYO	
INVENTARIOS	INVENTARIO DE TRANSFERENCIAS PRIMARIAS	SECRETARÍA GENERAL	TRD 2017	DOCUMENTOS DE APOYO	
INVENTARIOS	INVENTARIO DE TRANSFERENCIAS PRIMARIAS	SUBCONTADURÍA DE CENTRALIZACIÓN DE LA INFORMACIÓN	TRD 2017	DOCUMENTOS DE APOYO	
INVENTARIOS	INVENTARIO DE TRANSFERENCIAS PRIMARIAS	SUBCONTADURÍA DE CONSOLIDACIÓN DE LA INFORMACIÓN	TRD 2017	DOCUMENTOS DE APOYO	
INVENTARIOS	INVENTARIO DE TRANSFERENCIAS PRIMARIAS	SUBCONTADURÍA GENERAL Y DE INVESTIGACIÓN	TRD 2017	DOCUMENTOS DE APOYO	
INVENTARIOS	INVENTARIO DOCUMENTAL DE LA DEPENDENCIA	DESPACHO DEL CONTADOR GENERAL DE LA NACIÓN	TRD 2017	DOCUMENTOS DE APOYO	
INVENTARIOS	INVENTARIO DOCUMENTAL DE LA DEPENDENCIA	GIT DE CHIP	TRD 2017	DOCUMENTOS DE APOYO	
INVENTARIOS	INVENTARIO DOCUMENTAL DE LA DEPENDENCIA	GIT DE CONTROL INTERNO	TRD 2017	DOCUMENTOS DE APOYO	

SERIE EN TRD NO CONVALIDADA PERO APLICADA	SUBSERIE EN TRD NO CONVALIDADA PERO APLICADA	DEPENDENCIA PRODUCTORA DE LA ÉPOCA	AÑO TRD	SERIE / SUBSERIE CON LA QUE SE HOMOLOGA ACTUALMENTE	ACTUAL DEPENDENCIA RESPONSABLE (TRD ACTUAL)
INVENTARIOS	INVENTARIO DOCUMENTAL DE LA DEPENDENCIA	GIT DE APOYO INFORMÁTICO	TRD 2017	DOCUMENTOS DE APOYO	
INVENTARIOS	INVENTARIO DOCUMENTAL DE LA DEPENDENCIA	GIT DE ESTADÍSTICAS Y ANÁLISIS ECONÓMICO	TRD 2017	DOCUMENTOS DE APOYO	
INVENTARIOS	INVENTARIO DOCUMENTAL DE LA DEPENDENCIA	GIT DE GESTIÓN Y EVALUACIÓN DE LA INFORMACIÓN EMPRESAS	TRD 2017	DOCUMENTOS DE APOYO	
INVENTARIOS	INVENTARIO DOCUMENTAL DE LA DEPENDENCIA	GIT DE GESTIÓN Y EVALUACIÓN DE LA INFORMACIÓN ENTIDADES DE GOBIERNO	TRD 2017	DOCUMENTOS DE APOYO	
INVENTARIOS	INVENTARIO DOCUMENTAL DE LA DEPENDENCIA	GIT DE INVESTIGACIÓN Y NORMAS	TRD 2017	DOCUMENTOS DE APOYO	
INVENTARIOS	INVENTARIO DOCUMENTAL DE LA DEPENDENCIA	GIT DE JURÍDICA	TRD 2017	DOCUMENTOS DE APOYO	
INVENTARIOS	INVENTARIO DOCUMENTAL DE LA DEPENDENCIA	GIT DE NÓMINA Y PRESTACIONES	TRD 2017	DOCUMENTOS DE APOYO	

SERIE EN TRD NO CONVALIDADA PERO APLICADA	SUBSERIE EN TRD NO CONVALIDADA PERO APLICADA	DEPENDENCIA PRODUCTORA DE LA ÉPOCA	AÑO TRD	SERIE / SUBSERIE CON LA QUE SE HOMOLOGA ACTUALMENTE	ACTUAL DEPENDENCIA RESPONSABLE (TRD ACTUAL)
INVENTARIOS	INVENTARIO DOCUMENTAL DE LA DEPENDENCIA	GIT DE PLANEACIÓN	TRD 2017	DOCUMENTOS DE APOYO	
INVENTARIOS	INVENTARIO DOCUMENTAL DE LA DEPENDENCIA	GIT DE PROCESAMIENTO Y ANÁLISIS DE PRODUCTOS	TRD 2017	DOCUMENTOS DE APOYO	
INVENTARIOS	INVENTARIO DOCUMENTAL DE LA DEPENDENCIA	GIT DE SERVICIOS GENERALES, ADMINISTRATIVOS Y FINANCIEROS	TRD 2017	DOCUMENTOS DE APOYO	
INVENTARIOS	INVENTARIO DOCUMENTAL DE LA DEPENDENCIA	GIT DE TALENTO HUMANO	TRD 2017	DOCUMENTOS DE APOYO	
INVENTARIOS	INVENTARIO DOCUMENTAL DE LA DEPENDENCIA	GIT DE DOCTRINA Y CAPACITACIÓN	TRD 2017	DOCUMENTOS DE APOYO	
INVENTARIOS	INVENTARIO DOCUMENTAL DE LA DEPENDENCIA	GIT LOGÍSTICO DE CAPACITACIÓN Y PRENSA	TRD 2017	DOCUMENTOS DE APOYO	
INVENTARIOS	INVENTARIO DOCUMENTAL DE LA DEPENDENCIA	GIT DE SISTEMAS DE INFORMACIÓN INTEGRADOS NACIONALES - SIIN	TRD 2017	DOCUMENTOS DE APOYO	

SERIE EN TRD NO CONVALIDADA PERO APLICADA	SUBSERIE EN TRD NO CONVALIDADA PERO APLICADA	DEPENDENCIA PRODUCTORA DE LA ÉPOCA	AÑO TRD	SERIE / SUBSERIE CON LA QUE SE HOMOLOGA ACTUALMENTE	ACTUAL DEPENDENCIA RESPONSABLE (TRD ACTUAL)
INVENTARIOS	INVENTARIO DOCUMENTAL DE LA DEPENDENCIA	SECRETARÍA GENERAL	TRD 2017	DOCUMENTOS DE APOYO	
INVENTARIOS	INVENTARIO DOCUMENTAL DE LA DEPENDENCIA	SUBCONTADURÍA DE CENTRALIZACIÓN DE LA INFORMACIÓN	TRD 2017	DOCUMENTOS DE APOYO	
INVENTARIOS	INVENTARIO DOCUMENTAL DE LA DEPENDENCIA	SUBCONTADURÍA DE CONSOLIDACIÓN DE LA INFORMACIÓN	TRD 2017	DOCUMENTOS DE APOYO	
INVENTARIOS	INVENTARIO DOCUMENTAL DE LA DEPENDENCIA	SUBCONTADURÍA GENERAL Y DE INVESTIGACIÓN	TRD 2017	DOCUMENTOS DE APOYO	
INVENTARIOS	INVENTARIO GENERAL DE DOCUMENTOS ARCHIVO CENTRAL	SECRETARÍA GENERAL	TRD 2017	INVENTARIOS DOCUMENTALES DE ARCHIVO CENTRAL	SECRETARÍA GENERAL
INVENTARIOS	INVENTARIOS DE BIENES GENERALES	GIT DE SERVICIOS GENERALES, ADMINISTRATIVOS Y FINANCIEROS	TRD 2019	INVENTARIOS DE BIENES MUEBLES	GIT DE SERVICIOS GENERALES, ADMINISTRATIVOS Y FINANCIEROS
INVENTARIOS	INVENTARIOS DE BIENES INDIVIDUALES	GIT DE SERVICIOS GENERALES, ADMINISTRATIVOS Y FINANCIEROS	TRD 2019	INVENTARIOS DE BIENES MUEBLES	GIT DE SERVICIOS GENERALES, ADMINISTRATIVOS Y FINANCIEROS
INVENTARIOS	SALIDA DE ELEMENTOS DEL ALMACÉN	GIT DE SERVICIOS GENERALES,	TRD 2013	COMPROBANTES DE EGRESO DE BIENES DE ALMACÉN	GIT DE SERVICIOS GENERALES,

SERIE EN TRD NO CONVALIDADA PERO APLICADA	SUBSERIE EN TRD NO CONVALIDADA PERO APLICADA	DEPENDENCIA PRODUCTORA DE LA ÉPOCA	AÑO TRD	SERIE / SUBSERIE CON LA QUE SE HOMOLOGA ACTUALMENTE	ACTUAL DEPENDENCIA RESPONSABLE (TRD ACTUAL)
		ADMINISTRATIVOS Y FINANCIEROS			ADMINISTRATIVOS Y FINANCIEROS
INVENTARIOS	SALIDA DE ELEMENTOS DEL ALMACÉN	GIT DE SERVICIOS GENERALES, ADMINISTRATIVOS Y FINANCIEROS	TRD 2014	COMPROBANTES DE EGRESO DE BIENES DE ALMACÉN	GIT DE SERVICIOS GENERALES, ADMINISTRATIVOS Y FINANCIEROS
INVENTARIOS	TRASLADOS DE ELEMENTOS	GIT DE SERVICIOS GENERALES, ADMINISTRATIVOS Y FINANCIEROS	TRD 2013	INVENTARIOS DE BIENES MUEBLES	GIT DE SERVICIOS GENERALES, ADMINISTRATIVOS Y FINANCIEROS
INVENTARIOS	TRASLADOS DE ELEMENTOS	GIT DE SERVICIOS GENERALES, ADMINISTRATIVOS Y FINANCIEROS	TRD 2014	INVENTARIOS DE BIENES MUEBLES	GIT DE SERVICIOS GENERALES, ADMINISTRATIVOS Y FINANCIEROS
INVENTARIOS	TRASLADOS DE ELEMENTOS	GIT DE SERVICIOS GENERALES, ADMINISTRATIVOS Y FINANCIEROS	TRD 2017	INVENTARIOS DE BIENES MUEBLES	GIT DE SERVICIOS GENERALES, ADMINISTRATIVOS Y FINANCIEROS
INVESTIGACIONES	INVESTIGACIÓN CONTABLE	GIT DE INVESTIGACIÓN Y NORMAS	TRD 2013	ESTUDIOS E INVESTIGACIONES EN CONTABILIDAD PÚBLICA	GIT DE INVESTIGACIÓN Y NORMAS
INVESTIGACIONES	INVESTIGACIÓN CONTABLE	GIT DE INVESTIGACIÓN Y NORMAS	TRD 2014	ESTUDIOS E INVESTIGACIONES EN CONTABILIDAD PÚBLICA	GIT DE INVESTIGACIÓN Y NORMAS

SERIE EN TRD NO CONVALIDADA PERO APLICADA	SUBSERIE EN TRD NO CONVALIDADA PERO APLICADA	DEPENDENCIA PRODUCTORA DE LA ÉPOCA	AÑO TRD	SERIE / SUBSERIE CON LA QUE SE HOMOLOGA ACTUALMENTE	ACTUAL DEPENDENCIA RESPONSABLE (TRD ACTUAL)
INVESTIGACIONES	INVESTIGACIÓN CONTABLE	GIT DE INVESTIGACIÓN Y NORMAS	TRD 2017	ESTUDIOS E INVESTIGACIONES EN CONTABILIDAD PÚBLICA	GIT DE INVESTIGACIÓN Y NORMAS
INVESTIGACIONES	INVESTIGACIÓN CONTABLE	GIT DE INVESTIGACIÓN Y NORMAS	TRD 2019	ESTUDIOS E INVESTIGACIONES EN CONTABILIDAD PÚBLICA	GIT DE INVESTIGACIÓN Y NORMAS
LIBRANZAS	LIBRANZAS POR SERVIDOR PÚBLICO	GIT DE NÓMINA Y PRESTACIONES	TRD 2013	INFORMES A OTRAS ENTIDADES	GIT DE TALENTO HUMANO Y PRESTACIONES SOCIALES
LIBRANZAS	LIBRANZAS POR SERVIDOR PÚBLICO	GIT DE NÓMINA Y PRESTACIONES	TRD 2014	INFORMES A OTRAS ENTIDADES	GIT DE TALENTO HUMANO Y PRESTACIONES SOCIALES
LIBRANZAS	LIBRANZAS POR SERVIDOR PÚBLICO	GIT DE NÓMINA Y PRESTACIONES	TRD 2017	INFORMES A OTRAS ENTIDADES	GIT DE TALENTO HUMANO Y PRESTACIONES SOCIALES
LIBROS	LIBRO DIARIO POR CUENTAS	GIT DE SERVICIOS GENERALES, ADMINISTRATIVOS Y FINANCIEROS	TRD 2013	LIBROS CONTABLES PRINCIPALES	GIT DE SERVICIOS GENERALES, ADMINISTRATIVOS Y FINANCIEROS
LIBROS	LIBRO DIARIO POR CUENTAS	GIT DE SERVICIOS GENERALES,	TRD 2014	LIBROS CONTABLES PRINCIPALES	GIT DE SERVICIOS GENERALES,

SERIE EN TRD NO CONVALIDADA PERO APLICADA	SUBSERIE EN TRD NO CONVALIDADA PERO APLICADA	DEPENDENCIA PRODUCTORA DE LA ÉPOCA	AÑO TRD	SERIE / SUBSERIE CON LA QUE SE HOMOLOGA ACTUALMENTE	ACTUAL DEPENDENCIA RESPONSABLE (TRD ACTUAL)
		ADMINISTRATIVOS Y FINANCIEROS			ADMINISTRATIVOS Y FINANCIEROS
LIBROS	LIBRO DIARIO POR CUENTAS	GIT DE SERVICIOS GENERALES, ADMINISTRATIVOS Y FINANCIEROS	TRD 2017	LIBROS CONTABLES PRINCIPALES	GIT DE SERVICIOS GENERALES, ADMINISTRATIVOS Y FINANCIEROS
LIBROS	LIBRO MAYOR	GIT DE SERVICIOS GENERALES, ADMINISTRATIVOS Y FINANCIEROS	TRD 2013	LIBROS CONTABLES PRINCIPALES	GIT DE SERVICIOS GENERALES, ADMINISTRATIVOS Y FINANCIEROS
LIBROS	LIBRO MAYOR	GIT DE SERVICIOS GENERALES, ADMINISTRATIVOS Y FINANCIEROS	TRD 2014	LIBROS CONTABLES PRINCIPALES	GIT DE SERVICIOS GENERALES, ADMINISTRATIVOS Y FINANCIEROS
LIBROS	LIBRO MAYOR	GIT DE SERVICIOS GENERALES, ADMINISTRATIVOS Y FINANCIEROS	TRD 2017	LIBROS CONTABLES PRINCIPALES	GIT DE SERVICIOS GENERALES, ADMINISTRATIVOS Y FINANCIEROS
LIBROS	LIBROS CONTABLES AUXILIARES	GIT DE SERVICIOS GENERALES, ADMINISTRATIVOS Y FINANCIEROS	TRD 2019	LIBROS CONTABLES AUXILIARES	GIT DE SERVICIOS GENERALES, ADMINISTRATIVOS Y FINANCIEROS
LIBROS	LIBROS PRINCIPALES CONTABLES	GIT DE SERVICIOS GENERALES, ADMINISTRATIVOS Y FINANCIEROS	TRD 2019	LIBROS CONTABLES PRINCIPALES	GIT DE SERVICIOS GENERALES, ADMINISTRATIVOS Y FINANCIEROS

SERIE EN TRD NO CONVALIDADA PERO APLICADA	SUBSERIE EN TRD NO CONVALIDADA PERO APLICADA	DEPENDENCIA PRODUCTORA DE LA ÉPOCA	AÑO TRD	SERIE / SUBSERIE CON LA QUE SE HOMOLOGA ACTUALMENTE	ACTUAL DEPENDENCIA RESPONSABLE (TRD ACTUAL)
LIBROS DE CONTABILIDAD	LIBRO MAYOR	GIT DE SERVICIOS GENERALES, ADMINISTRATIVOS Y FINANCIEROS	TRD 2019	LIBROS CONTABLES AUXILIARES	GIT DE SERVICIOS GENERALES, ADMINISTRATIVOS Y FINANCIEROS
LIBROS DE CONTABILIDAD	LIBROS AUXILIARES DE BANCOS	GIT DE SERVICIOS GENERALES, ADMINISTRATIVOS Y FINANCIEROS	TRD 2019	LIBROS CONTABLES AUXILIARES	GIT DE SERVICIOS GENERALES, ADMINISTRATIVOS Y FINANCIEROS
LIBROS DE CONTABILIDAD	LIBROS AUXILIARES DE CAJA	GIT DE SERVICIOS GENERALES, ADMINISTRATIVOS Y FINANCIEROS	TRD 2019	LIBROS CONTABLES AUXILIARES	GIT DE SERVICIOS GENERALES, ADMINISTRATIVOS Y FINANCIEROS
LIBROS DE CONTABILIDAD	LIBROS DIARIOS DE CUENTAS POR PAGAR	GIT DE SERVICIOS GENERALES, ADMINISTRATIVOS Y FINANCIEROS	TRD 2019	LIBROS CONTABLES AUXILIARES	GIT DE SERVICIOS GENERALES, ADMINISTRATIVOS Y FINANCIEROS
LIBROS DE CONTABILIDAD PRESUPUESTAL	LIBROS DE GASTOS	GIT DE SERVICIOS GENERALES, ADMINISTRATIVOS Y FINANCIEROS	TRD 2019	LIBROS CONTABLES AUXILIARES	GIT DE SERVICIOS GENERALES, ADMINISTRATIVOS Y FINANCIEROS
LIBROS DE CONTABILIDAD PRESUPUESTAL	LIBROS DE REGISTRO DE APROPIACIONES, COMPROMISOS, OBLIGACIONES Y PAGOS	GIT DE SERVICIOS GENERALES, ADMINISTRATIVOS Y FINANCIEROS	TRD 2019	LIBROS CONTABLES AUXILIARES	GIT DE SERVICIOS GENERALES, ADMINISTRATIVOS Y FINANCIEROS
LIBROS DE CONTABILIDAD PRESUPUESTAL	LIBROS DE REGISTROS DE CUENTAS POR PAGAR	GIT DE SERVICIOS GENERALES,	TRD 2019	LIBROS CONTABLES AUXILIARES	GIT DE SERVICIOS GENERALES,

SERIE EN TRD NO CONVALIDADA PERO APLICADA	SUBSERIE EN TRD NO CONVALIDADA PERO APLICADA	DEPENDENCIA PRODUCTORA DE LA ÉPOCA	AÑO TRD	SERIE / SUBSERIE CON LA QUE SE HOMOLOGA ACTUALMENTE	ACTUAL DEPENDENCIA RESPONSABLE (TRD ACTUAL)
		ADMINISTRATIVOS Y FINANCIEROS			ADMINISTRATIVOS Y FINANCIEROS
LIBROS DE CONTABILIDAD PRESUPUESTAL	LIBROS DE REGISTROS DE INGRESOS	GIT DE SERVICIOS GENERALES, ADMINISTRATIVOS Y FINANCIEROS	TRD 2019	LIBROS CONTABLES AUXILIARES	GIT DE SERVICIOS GENERALES, ADMINISTRATIVOS Y FINANCIEROS
LIBROS DE CONTABILIDAD PRESUPUESTAL	LIBROS DE REGISTROS DE RESERVAS PRESUPUESTALES	GIT DE SERVICIOS GENERALES, ADMINISTRATIVOS Y FINANCIEROS	TRD 2019	LIBROS CONTABLES AUXILIARES	GIT DE SERVICIOS GENERALES, ADMINISTRATIVOS Y FINANCIEROS
LIBROS DE CONTABILIDAD PRESUPUESTAL	LIBROS DE REGISTROS DE VIGENCIAS FUTURAS	GIT DE SERVICIOS GENERALES, ADMINISTRATIVOS Y FINANCIEROS	TRD 2019	LIBROS CONTABLES AUXILIARES	GIT DE SERVICIOS GENERALES, ADMINISTRATIVOS Y FINANCIEROS
MANTENIMIENTO Y PARAMETRIZACIÓN DE UNA CATEGORÍA		GIT DE CHIP	TRD 2019	REQUERIMIENTOS DE MODIFICACIONES A CATEGORÍAS CONTABLES EN EL SISTEMA CHIP	GIT DE CHIP
MANTENIMIENTOS	MANTENIMIENTO DE CATEGORÍAS	GIT DE CHIP	TRD 2013	REQUERIMIENTOS DE MODIFICACIONES A CATEGORÍAS CONTABLES EN EL SISTEMA CHIP	GIT DE CHIP
MANTENIMIENTOS	MANTENIMIENTO DE CATEGORÍAS	GIT DE CHIP	TRD 2014	REQUERIMIENTOS DE MODIFICACIONES A	GIT DE CHIP

SERIE EN TRD NO CONVALIDADA PERO APLICADA	SUBSERIE EN TRD NO CONVALIDADA PERO APLICADA	DEPENDENCIA PRODUCTORA DE LA ÉPOCA	AÑO TRD	SERIE / SUBSERIE CON LA QUE SE HOMOLOGA ACTUALMENTE	ACTUAL DEPENDENCIA RESPONSABLE (TRD ACTUAL)
				CATEGORÍAS CONTABLES EN EL SISTEMA CHIP	
MANTENIMIENTOS	MANTENIMIENTO DE CATEGORÍAS	GIT DE CHIP	TRD 2017	REQUERIMIENTOS DE MODIFICACIONES A CATEGORÍAS CONTABLES EN EL SISTEMA CHIP	GIT DE CHIP
MANTENIMIENTOS	MANTENIMIENTO DE ENTIDADES	GIT DE PROCESAMIENTO Y ANÁLISIS DE PRODUCTOS	TRD 2013	REQUERIMIENTOS DE ACTUALIZACIÓN DE INFORMACIÓN DE LAS ENTIDADES EN EL SISTEMA CHIP	GIT DE PROCESAMIENTO Y ANÁLISIS DE PRODUCTOS
MANTENIMIENTOS	MANTENIMIENTO DE ENTIDADES	GIT DE PROCESAMIENTO Y ANÁLISIS DE PRODUCTOS	TRD 2014	REQUERIMIENTOS DE ACTUALIZACIÓN DE INFORMACIÓN DE LAS ENTIDADES EN EL SISTEMA CHIP	GIT DE PROCESAMIENTO Y ANÁLISIS DE PRODUCTOS
MANTENIMIENTOS	MANTENIMIENTO DE ENTIDADES	GIT DE PROCESAMIENTO Y ANÁLISIS DE PRODUCTOS	TRD 2017	REQUERIMIENTOS DE ACTUALIZACIÓN DE INFORMACIÓN DE LAS ENTIDADES EN EL SISTEMA CHIP	GIT DE PROCESAMIENTO Y ANÁLISIS DE PRODUCTOS
MANTENIMIENTOS	MANTENIMIENTO DE ENTIDADES	GIT DE PROCESAMIENTO Y ANÁLISIS DE PRODUCTOS	TRD 2019	REQUERIMIENTOS DE ACTUALIZACIÓN DE INFORMACIÓN DE LAS ENTIDADES EN EL SISTEMA CHIP	GIT DE PROCESAMIENTO Y ANÁLISIS DE PRODUCTOS

SERIE EN TRD NO CONVALIDADA PERO APLICADA	SUBSERIE EN TRD NO CONVALIDADA PERO APLICADA	DEPENDENCIA PRODUCTORA DE LA ÉPOCA	AÑO TRD	SERIE / SUBSERIE CON LA QUE SE HOMOLOGA ACTUALMENTE	ACTUAL DEPENDENCIA RESPONSABLE (TRD ACTUAL)
MANTENIMIENTOS	MANTENIMIENTO DE PARÁMETROS DE CONSOLIDACIÓN CONTABLE	GIT DE PROCESAMIENTO Y ANÁLISIS DE PRODUCTOS	TRD 2013	REQUERIMIENTOS DE ACTUALIZACIÓN DE INFORMACIÓN DE LAS ENTIDADES EN EL SISTEMA CHIP	GIT DE PROCESAMIENTO Y ANÁLISIS DE PRODUCTOS
MANTENIMIENTOS	MANTENIMIENTO DE PARÁMETROS DE CONSOLIDACIÓN CONTABLE	GIT DE PROCESAMIENTO Y ANÁLISIS DE PRODUCTOS	TRD 2014	REQUERIMIENTOS DE ACTUALIZACIÓN DE INFORMACIÓN DE LAS ENTIDADES EN EL SISTEMA CHIP	GIT DE PROCESAMIENTO Y ANÁLISIS DE PRODUCTOS
MANTENIMIENTOS	MANTENIMIENTO DE PARÁMETROS DE CONSOLIDACIÓN CONTABLE	GIT DE PROCESAMIENTO Y ANÁLISIS DE PRODUCTOS	TRD 2017	REQUERIMIENTOS DE ACTUALIZACIÓN DE INFORMACIÓN DE LAS ENTIDADES EN EL SISTEMA CHIP	GIT DE PROCESAMIENTO Y ANÁLISIS DE PRODUCTOS
MANTENIMIENTOS	MANTENIMIENTO DE PARÁMETROS DE CONSOLIDACIÓN CONTABLE	GIT DE PROCESAMIENTO Y ANÁLISIS DE PRODUCTOS	TRD 2019	REQUERIMIENTOS DE ACTUALIZACIÓN DE INFORMACIÓN DE LAS ENTIDADES EN EL SISTEMA CHIP	GIT DE PROCESAMIENTO Y ANÁLISIS DE PRODUCTOS
MANTENIMIENTOS	MANTENIMIENTO DE SOFTWARE	GIT DE APOYO INFORMÁTICO	TRD 2013	INSTRUMENTOS DE DESARROLLO Y ADMINISTRACIÓN DE SISTEMAS DE INFORMACIÓN	GIT DE APOYO INFORMÁTICO

SERIE EN TRD NO CONVALIDADA PERO APLICADA	SUBSERIE EN TRD NO CONVALIDADA PERO APLICADA	DEPENDENCIA PRODUCTORA DE LA ÉPOCA	AÑO TRD	SERIE / SUBSERIE CON LA QUE SE HOMOLOGA ACTUALMENTE	ACTUAL DEPENDENCIA RESPONSABLE (TRD ACTUAL)
MANTENIMIENTOS	MANTENIMIENTO DE SOFTWARE	GIT DE APOYO INFORMÁTICO	TRD 2014	INSTRUMENTOS DE DESARROLLO Y ADMINISTRACIÓN DE SISTEMAS DE INFORMACIÓN	GIT DE APOYO INFORMÁTICO
MANTENIMIENTOS	MODIFICACIÓN PARÁMETROS DE VALIDACIÓN	GIT DE CHIP	TRD 2013	REQUERIMIENTOS DE MODIFICACIONES A CATEGORÍAS CONTABLES EN EL SISTEMA CHIP	GIT DE CHIP
MANTENIMIENTOS	MODIFICACIÓN PARÁMETROS DE VALIDACIÓN	GIT DE CHIP	TRD 2014	REQUERIMIENTOS DE MODIFICACIONES A CATEGORÍAS CONTABLES EN EL SISTEMA CHIP	GIT DE CHIP
MANTENIMIENTOS	MODIFICACIÓN PARÁMETROS DE VALIDACIÓN	GIT DE CHIP	TRD 2017	REQUERIMIENTOS DE MODIFICACIONES A CATEGORÍAS CONTABLES EN EL SISTEMA CHIP	GIT DE CHIP
MANUALES	MANUAL FUNCIONAL DEL PROCESO DE CONSOLIDACIÓN	GIT DE PROCESAMIENTO Y ANÁLISIS DE PRODUCTOS	TRD 2013	INSTRUMENTOS DEL SISTEMA INTEGRADO DE GESTIÓN	GIT DE PLANEACIÓN
MANUALES	MANUAL FUNCIONAL DEL PROCESO DE CONSOLIDACIÓN	GIT DE PROCESAMIENTO Y ANÁLISIS DE PRODUCTOS	TRD 2014	INSTRUMENTOS DEL SISTEMA INTEGRADO DE GESTIÓN	GIT DE PLANEACIÓN

SERIE EN TRD NO CONVALIDADA PERO APLICADA	SUBSERIE EN TRD NO CONVALIDADA PERO APLICADA	DEPENDENCIA PRODUCTORA DE LA ÉPOCA	AÑO TRD	SERIE / SUBSERIE CON LA QUE SE HOMOLOGA ACTUALMENTE	ACTUAL DEPENDENCIA RESPONSABLE (TRD ACTUAL)
MANUALES	MANUAL FUNCIONAL DEL PROCESO DE CONSOLIDACIÓN	GIT DE PROCESAMIENTO Y ANÁLISIS DE PRODUCTOS	TRD 2017	INSTRUMENTOS DEL SISTEMA INTEGRADO DE GESTIÓN	GIT DE PLANEACIÓN
MANUALES	MANUAL FUNCIONAL DEL PROCESO DE CONSOLIDACIÓN	GIT DE PROCESAMIENTO Y ANÁLISIS DE PRODUCTOS	TRD 2019	INSTRUMENTOS DEL SISTEMA INTEGRADO DE GESTIÓN	GIT DE PLANEACIÓN
MANUALES	MANUALES DE FUNCIONES Y DE COMPETENCIAS LABORALES	GIT DE TALENTO HUMANO	TRD 2013	MANUALES DE FUNCIONES Y DE COMPETENCIAS LABORALES	GIT DE TALENTO HUMANO Y PRESTACIONES SOCIALES
MANUALES	MANUALES DE FUNCIONES Y DE COMPETENCIAS LABORALES	GIT DE TALENTO HUMANO	TRD 2014	MANUALES DE FUNCIONES Y DE COMPETENCIAS LABORALES	GIT DE TALENTO HUMANO Y PRESTACIONES SOCIALES
MANUALES	MANUALES DE FUNCIONES Y DE COMPETENCIAS LABORALES	GIT DE TALENTO HUMANO	TRD 2017	MANUALES DE FUNCIONES Y DE COMPETENCIAS LABORALES	GIT DE TALENTO HUMANO Y PRESTACIONES SOCIALES
MANUALES	MANUALES DE FUNCIONES Y DE COMPETENCIAS LABORALES	GIT DE TALENTO HUMANO	TRD 2019	MANUALES DE FUNCIONES Y DE COMPETENCIAS LABORALES	GIT DE TALENTO HUMANO Y PRESTACIONES SOCIALES
MARCO	MARCO DE GASTOS A MEDIANO PLAZO	GIT DE SERVICIOS GENERALES,	TRD 2013	ANTEPROYECTO DE PRESUPUESTO	GIT DE SERVICIOS GENERALES,

SERIE EN TRD NO CONVALIDADA PERO APLICADA	SUBSERIE EN TRD NO CONVALIDADA PERO APLICADA	DEPENDENCIA PRODUCTORA DE LA ÉPOCA	AÑO TRD	SERIE / SUBSERIE CON LA QUE SE HOMOLOGA ACTUALMENTE	ACTUAL DEPENDENCIA RESPONSABLE (TRD ACTUAL)
		ADMINISTRATIVOS Y FINANCIEROS			ADMINISTRATIVOS Y FINANCIEROS
MARCO	MARCO DE GASTOS A MEDIANO PLAZO	GIT DE SERVICIOS GENERALES, ADMINISTRATIVOS Y FINANCIEROS	TRD 2014	ANTEPROYECTO DE PRESUPUESTO	GIT DE SERVICIOS GENERALES, ADMINISTRATIVOS Y FINANCIEROS
MARCO	MARCO DE GASTOS A MEDIANO PLAZO	GIT DE SERVICIOS GENERALES, ADMINISTRATIVOS Y FINANCIEROS	TRD 2017	ANTEPROYECTO DE PRESUPUESTO	GIT DE SERVICIOS GENERALES, ADMINISTRATIVOS Y FINANCIEROS
MARCOS NORMATIVOS	MARCO DE GASTOS A MEDIANO PLAZO	GIT DE SERVICIOS GENERALES, ADMINISTRATIVOS Y FINANCIEROS	TRD 2019	ANTEPROYECTO DE PRESUPUESTO	GIT DE SERVICIOS GENERALES, ADMINISTRATIVOS Y FINANCIEROS
MODELO	MODELO ESTÁNDAR DE CONTROL INTERNO MECI	GIT DE PLANEACIÓN	TRD 2013	INSTRUMENTOS DEL SISTEMA INTEGRADO DE GESTIÓN	GIT DE PLANEACIÓN
MODELO	MODELO ESTÁNDAR DE CONTROL INTERNO MECI	GIT DE PLANEACIÓN	TRD 2014	INSTRUMENTOS DEL SISTEMA INTEGRADO DE GESTIÓN	GIT DE PLANEACIÓN
MODELO	MODELO INTEGRADO DE PLANEACIÓN Y GESTIÓN MIPG V2	GIT DE PLANEACIÓN	TRD 2019	PLANES DE ACCIÓN DEL MODELO INTEGRADO DE PLANEACIÓN Y GESTIÓN - MIPG	GIT DE PLANEACIÓN

SERIE EN TRD NO CONVALIDADA PERO APLICADA	SUBSERIE EN TRD NO CONVALIDADA PERO APLICADA	DEPENDENCIA PRODUCTORA DE LA ÉPOCA	AÑO TRD	SERIE / SUBSERIE CON LA QUE SE HOMOLOGA ACTUALMENTE	ACTUAL DEPENDENCIA RESPONSABLE (TRD ACTUAL)
MODIFICACIÓN DE PARÁMETROS DE VALIDACION		GIT DE CHIP	TRD 2019	REQUERIMIENTOS DE MODIFICACIONES A CATEGORÍAS CONTABLES EN EL SISTEMA CHIP	GIT DE CHIP
MODIFICACIONES	MODIFICACIONES AL PAC	GIT DE SERVICIOS GENERALES, ADMINISTRATIVOS Y FINANCIEROS	TRD 2013	PROGRAMAS ANUALES MENSUALIZADOS DE CAJA – PAC	GIT DE SERVICIOS GENERALES, ADMINISTRATIVOS Y FINANCIEROS
MODIFICACIONES	MODIFICACIONES AL PAC	GIT DE SERVICIOS GENERALES, ADMINISTRATIVOS Y FINANCIEROS	TRD 2014	PROGRAMAS ANUALES MENSUALIZADOS DE CAJA – PAC	GIT DE SERVICIOS GENERALES, ADMINISTRATIVOS Y FINANCIEROS
MODIFICACIONES	MODIFICACIONES AL PAC	GIT DE SERVICIOS GENERALES, ADMINISTRATIVOS Y FINANCIEROS	TRD 2017	PROGRAMAS ANUALES MENSUALIZADOS DE CAJA – PAC	GIT DE SERVICIOS GENERALES, ADMINISTRATIVOS Y FINANCIEROS
MODIFICACIONES	MODIFICACIONES PRESUPUESTALES	GIT DE SERVICIOS GENERALES, ADMINISTRATIVOS Y FINANCIEROS	TRD 2013	REGISTROS DE MODIFICACIONES PRESUPUESTALES	GIT DE SERVICIOS GENERALES, ADMINISTRATIVOS Y FINANCIEROS
MODIFICACIONES	MODIFICACIONES PRESUPUESTALES	GIT DE SERVICIOS GENERALES, ADMINISTRATIVOS Y FINANCIEROS	TRD 2014	REGISTROS DE MODIFICACIONES PRESUPUESTALES	GIT DE SERVICIOS GENERALES, ADMINISTRATIVOS Y FINANCIEROS

SERIE EN TRD NO CONVALIDADA PERO APLICADA	SUBSERIE EN TRD NO CONVALIDADA PERO APLICADA	DEPENDENCIA PRODUCTORA DE LA ÉPOCA	AÑO TRD	SERIE / SUBSERIE CON LA QUE SE HOMOLOGA ACTUALMENTE	ACTUAL DEPENDENCIA RESPONSABLE (TRD ACTUAL)
MODIFICACIONES	MODIFICACIONES PRESUPUESTALES	GIT DE SERVICIOS GENERALES, ADMINISTRATIVOS Y FINANCIEROS	TRD 2017	REGISTROS DE MODIFICACIONES PRESUPUESTALES	GIT DE SERVICIOS GENERALES, ADMINISTRATIVOS Y FINANCIEROS
MODIFICACIONES	MODIFICACIONES PRESUPUESTALES INTERNAS	GIT DE SERVICIOS GENERALES, ADMINISTRATIVOS Y FINANCIEROS	TRD 2014	REGISTROS DE MODIFICACIONES PRESUPUESTALES	GIT DE SERVICIOS GENERALES, ADMINISTRATIVOS Y FINANCIEROS
MODIFICACIONES	MODIFICACIONES PRESUPUESTALES INTERNAS	GIT DE SERVICIOS GENERALES, ADMINISTRATIVOS Y FINANCIEROS	TRD 2017	REGISTROS DE MODIFICACIONES PRESUPUESTALES	GIT DE SERVICIOS GENERALES, ADMINISTRATIVOS Y FINANCIEROS
MOVIMIENTOS CONTABLES	MOVIMIENTOS DE AJUSTES BIENES Y SERVICIOS	GIT DE SERVICIOS GENERALES, ADMINISTRATIVOS Y FINANCIEROS	TRD 2014	INFORMES MENSUALES DE MOVIMIENTO DE ALMACÉN	GIT DE SERVICIOS GENERALES, ADMINISTRATIVOS Y FINANCIEROS
MOVIMIENTOS CONTABLES	MOVIMIENTOS DE AJUSTES BIENES Y SERVICIOS	GIT DE SERVICIOS GENERALES, ADMINISTRATIVOS Y FINANCIEROS	TRD 2017	INFORMES MENSUALES DE MOVIMIENTO DE ALMACÉN	GIT DE SERVICIOS GENERALES, ADMINISTRATIVOS Y FINANCIEROS
MOVIMIENTOS CONTABLES	MOVIMIENTOS DE AJUSTES GENERALES	GIT DE SERVICIOS GENERALES, ADMINISTRATIVOS Y FINANCIEROS	TRD 2013	INFORMES MENSUALES DE MOVIMIENTO DE ALMACÉN	GIT DE SERVICIOS GENERALES, ADMINISTRATIVOS Y FINANCIEROS
MOVIMIENTOS CONTABLES	MOVIMIENTOS DE AJUSTES GENERALES	GIT DE SERVICIOS GENERALES,	TRD 2014	INFORMES MENSUALES DE	GIT DE SERVICIOS GENERALES,

SERIE EN TRD NO CONVALIDADA PERO APLICADA	SUBSERIE EN TRD NO CONVALIDADA PERO APLICADA	DEPENDENCIA PRODUCTORA DE LA ÉPOCA	AÑO TRD	SERIE / SUBSERIE CON LA QUE SE HOMOLOGA ACTUALMENTE	ACTUAL DEPENDENCIA RESPONSABLE (TRD ACTUAL)
		ADMINISTRATIVOS Y FINANCIEROS		MOVIMIENTO DE ALMACÉN	ADMINISTRATIVOS Y FINANCIEROS
MOVIMIENTOS CONTABLES	MOVIMIENTOS DE AJUSTES GENERALES	GIT DE SERVICIOS GENERALES, ADMINISTRATIVOS Y FINANCIEROS	TRD 2017	INFORMES MENSUALES DE MOVIMIENTO DE ALMACÉN	GIT DE SERVICIOS GENERALES, ADMINISTRATIVOS Y FINANCIEROS
MOVIMIENTOS CONTABLES	MOVIMIENTOS DE ALMACÉN	GIT DE SERVICIOS GENERALES, ADMINISTRATIVOS Y FINANCIEROS	TRD 2013	INFORMES MENSUALES DE MOVIMIENTO DE ALMACÉN	GIT DE SERVICIOS GENERALES, ADMINISTRATIVOS Y FINANCIEROS
MOVIMIENTOS CONTABLES	MOVIMIENTOS DE ALMACÉN	GIT DE SERVICIOS GENERALES, ADMINISTRATIVOS Y FINANCIEROS	TRD 2014	INFORMES MENSUALES DE MOVIMIENTO DE ALMACÉN	GIT DE SERVICIOS GENERALES, ADMINISTRATIVOS Y FINANCIEROS
MOVIMIENTOS CONTABLES	MOVIMIENTOS DE ALMACÉN	GIT DE SERVICIOS GENERALES, ADMINISTRATIVOS Y FINANCIEROS	TRD 2017	INFORMES MENSUALES DE MOVIMIENTO DE ALMACÉN	GIT DE SERVICIOS GENERALES, ADMINISTRATIVOS Y FINANCIEROS
MOVIMIENTOS CONTABLES	MOVIMIENTOS DE PAGADURÍA	GIT DE SERVICIOS GENERALES, ADMINISTRATIVOS Y FINANCIEROS	TRD 2013	BOLETINES DIARIOS DE TESORERÍA	GIT DE SERVICIOS GENERALES, ADMINISTRATIVOS Y FINANCIEROS
MOVIMIENTOS CONTABLES	MOVIMIENTOS DE PAGADURÍA	GIT DE SERVICIOS GENERALES, ADMINISTRATIVOS Y FINANCIEROS	TRD 2014	BOLETINES DIARIOS DE TESORERÍA	GIT DE SERVICIOS GENERALES, ADMINISTRATIVOS Y FINANCIEROS

SERIE EN TRD NO CONVALIDADA PERO APLICADA	SUBSERIE EN TRD NO CONVALIDADA PERO APLICADA	DEPENDENCIA PRODUCTORA DE LA ÉPOCA	AÑO TRD	SERIE / SUBSERIE CON LA QUE SE HOMOLOGA ACTUALMENTE	ACTUAL DEPENDENCIA RESPONSABLE (TRD ACTUAL)
MOVIMIENTOS CONTABLES	MOVIMIENTOS DE PAGADURÍA	GIT DE SERVICIOS GENERALES, ADMINISTRATIVOS Y FINANCIEROS	TRD 2017	BOLETINES DIARIOS DE TESORERÍA	GIT DE SERVICIOS GENERALES, ADMINISTRATIVOS Y FINANCIEROS
NÓMINAS	COMUNICACIONES DE NÓMINA	GIT DE NÓMINA Y PRESTACIONES	TRD 2013	NÓMINAS	GIT DE TALENTO HUMANO Y PRESTACIONES SOCIALES
NÓMINAS	COMUNICACIONES DE NÓMINA	GIT DE NÓMINA Y PRESTACIONES	TRD 2014	NÓMINAS	GIT DE TALENTO HUMANO Y PRESTACIONES SOCIALES
NÓMINAS	COMUNICACIONES DE NÓMINA	GIT DE NÓMINA Y PRESTACIONES	TRD 2017	NÓMINAS	GIT DE TALENTO HUMANO Y PRESTACIONES SOCIALES
NÓMINAS	COMUNICACIONES DE NÓMINA	GIT DE NÓMINA Y PRESTACIONES	TRD 2019	NÓMINAS	GIT DE TALENTO HUMANO Y PRESTACIONES SOCIALES
NÓMINAS	NÓMINA DE SALARIOS	GIT DE NÓMINA Y PRESTACIONES	TRD 2013	NÓMINAS	GIT DE TALENTO HUMANO Y PRESTACIONES SOCIALES
NÓMINAS	NÓMINA DE SALARIOS	GIT DE SERVICIOS GENERALES,	TRD 2013	BOLETINES DIARIOS DE TESORERÍA	GIT DE SERVICIOS GENERALES,

SERIE EN TRD NO CONVALIDADA PERO APLICADA	SUBSERIE EN TRD NO CONVALIDADA PERO APLICADA	DEPENDENCIA PRODUCTORA DE LA ÉPOCA	AÑO TRD	SERIE / SUBSERIE CON LA QUE SE HOMOLOGA ACTUALMENTE	ACTUAL DEPENDENCIA RESPONSABLE (TRD ACTUAL)
		ADMINISTRATIVOS Y FINANCIEROS			ADMINISTRATIVOS Y FINANCIEROS
NÓMINAS	NÓMINA DE SALARIOS	GIT DE NÓMINA Y PRESTACIONES	TRD 2014	NÓMINAS	GIT DE TALENTO HUMANO Y PRESTACIONES SOCIALES
NÓMINAS	NÓMINA DE SALARIOS	GIT DE SERVICIOS GENERALES, ADMINISTRATIVOS Y FINANCIEROS	TRD 2014	BOLETINES DIARIOS DE TESORERÍA	GIT DE SERVICIOS GENERALES, ADMINISTRATIVOS Y FINANCIEROS
NÓMINAS	NÓMINA DE SALARIOS	GIT DE NÓMINA Y PRESTACIONES	TRD 2017	NÓMINAS	GIT DE TALENTO HUMANO Y PRESTACIONES SOCIALES
NÓMINAS	NÓMINA DE SALARIOS	GIT DE SERVICIOS GENERALES, ADMINISTRATIVOS Y FINANCIEROS	TRD 2017	BOLETINES DIARIOS DE TESORERÍA	GIT DE SERVICIOS GENERALES, ADMINISTRATIVOS Y FINANCIEROS
NÓMINAS	NÓMINA DE SALARIOS	GIT DE NÓMINA Y PRESTACIONES	TRD 2019	NÓMINAS	GIT DE TALENTO HUMANO Y PRESTACIONES SOCIALES
NORMAS	NORMAS CONTABLES	GIT DE INVESTIGACIÓN Y NORMAS	TRD 2013	PROYECTOS NORMATIVOS CONTABLES	GIT DE INVESTIGACIÓN Y NORMAS

SERIE EN TRD NO CONVALIDADA PERO APLICADA	SUBSERIE EN TRD NO CONVALIDADA PERO APLICADA	DEPENDENCIA PRODUCTORA DE LA ÉPOCA	AÑO TRD	SERIE / SUBSERIE CON LA QUE SE HOMOLOGA ACTUALMENTE	ACTUAL DEPENDENCIA RESPONSABLE (TRD ACTUAL)
NORMAS	NORMAS CONTABLES	GIT DE INVESTIGACIÓN Y NORMAS	TRD 2014	PROYECTOS NORMATIVOS CONTABLES	GIT DE INVESTIGACIÓN Y NORMAS
NORMAS	NORMAS CONTABLES	GIT DE INVESTIGACIÓN Y NORMAS	TRD 2017	PROYECTOS NORMATIVOS CONTABLES	GIT DE INVESTIGACIÓN Y NORMAS
NORMAS	NORMAS CONTABLES	GIT DE INVESTIGACIÓN Y NORMAS	TRD 2019	PROYECTOS NORMATIVOS CONTABLES	GIT DE INVESTIGACIÓN Y NORMAS
NORMAS	NORMAS CONTABLES PÚBLICAS	GIT DE JURÍDICA	TRD 2017	INCLUIR PROYECTOS NORMATIVOS	
NORMAS PÚBLICAS CONTABLES	NORMAS CONTABLES PÚBLICAS	GIT DE JURÍDICA	TRD 2019	INCLUIR PROYECTOS NORMATIVOS	
NOTICIAS	NOTICIAS PUBLICADAS EN LA WEB SOBRE LA CGN	GIT LOGÍSTICO DE CAPACITACIÓN Y PRENSA	TRD 2013	INSTRUMENTOS DE LA INFORMACIÓN Y LA COMUNICACIÓN	GIT LOGÍSTICO DE CAPACITACIÓN Y PRENSA
NOTICIAS	NOTICIAS PUBLICADAS EN LA WEB SOBRE LA CGN	GIT LOGÍSTICO DE CAPACITACIÓN Y PRENSA	TRD 2014	INSTRUMENTOS DE LA INFORMACIÓN Y LA COMUNICACIÓN	GIT LOGÍSTICO DE CAPACITACIÓN Y PRENSA
OBSOLETOS		GIT DE PLANEACIÓN	TRD 2013	INSTRUMENTOS DEL SISTEMA INTEGRADO DE GESTIÓN	GIT DE PLANEACIÓN
OPERACIÓN	OPERACIÓN CENTRO DE CÓMPUTO	GIT DE APOYO INFORMÁTICO	TRD 2013	INFORMES DE SERVICIOS DE	GIT DE APOYO INFORMÁTICO

SERIE EN TRD NO CONVALIDADA PERO APLICADA	SUBSERIE EN TRD NO CONVALIDADA PERO APLICADA	DEPENDENCIA PRODUCTORA DE LA ÉPOCA	AÑO TRD	SERIE / SUBSERIE CON LA QUE SE HOMOLOGA ACTUALMENTE	ACTUAL DEPENDENCIA RESPONSABLE (TRD ACTUAL)
				TECNOLOGÍAS DE LA INFORMACIÓN	
OPERACIÓN	OPERACIÓN CENTRO DE CÓMPUTO	GIT DE APOYO INFORMÁTICO	TRD 2014	INFORMES DE SERVICIOS DE TECNOLOGÍAS DE LA INFORMACIÓN	GIT DE APOYO INFORMÁTICO
ÓRDENES	ÓRDENES DE COMPRA O PRESTACIÓN DE SERVICIOS	GIT DE SERVICIOS GENERALES, ADMINISTRATIVOS Y FINANCIEROS	TRD 2014	CONTRATOS	GIT DE SERVICIOS GENERALES, ADMINISTRATIVOS Y FINANCIEROS
ÓRDENES	ÓRDENES DE COMPRA O PRESTACIÓN DE SERVICIOS	GIT DE SERVICIOS GENERALES, ADMINISTRATIVOS Y FINANCIEROS	TRD 2017	CONTRATOS	GIT DE SERVICIOS GENERALES, ADMINISTRATIVOS Y FINANCIEROS
ÓRDENES	ÓRDENES DE COMPRA O PRESTACIÓN DE SERVICIOS	GIT DE SERVICIOS GENERALES, ADMINISTRATIVOS Y FINANCIEROS	TRD 2019	CONTRATOS	GIT DE SERVICIOS GENERALES, ADMINISTRATIVOS Y FINANCIEROS
PARAMETRIZACIÓN	DEFINICIÓN DE UNA CATEGORÍA	GIT DE CHIP	TRD 2013	REQUERIMIENTOS DE CREACIÓN DE USUARIO ESTRATÉGICO, INFORMACIÓN Y/O DE CATEGORÍAS EN EL SISTEMA CHIP	GIT DE CHIP

SERIE EN TRD NO CONVALIDADA PERO APLICADA	SUBSERIE EN TRD NO CONVALIDADA PERO APLICADA	DEPENDENCIA PRODUCTORA DE LA ÉPOCA	AÑO TRD	SERIE / SUBSERIE CON LA QUE SE HOMOLOGA ACTUALMENTE	ACTUAL DEPENDENCIA RESPONSABLE (TRD ACTUAL)
PARAMETRIZACIÓN	DEFINICIÓN DE UNA CATEGORÍA	GIT DE CHIP	TRD 2014	REQUERIMIENTOS DE CREACIÓN DE USUARIO ESTRATÉGICO, INFORMACIÓN Y/O DE CATEGORÍAS EN EL SISTEMA CHIP	GIT DE CHIP
PARAMETRIZACIÓN	INCLUSIÓN DE UN USUARIO ESTRATÉGICO EN EL CHIP	GIT DE CHIP	TRD 2014	REQUERIMIENTOS DE CREACIÓN DE USUARIO ESTRATÉGICO, INFORMACIÓN Y/O DE CATEGORÍAS EN EL SISTEMA CHIP	GIT DE CHIP
PARAMETRIZACIÓN	PARAMETRIZACIÓN DE UNA CATEGORÍA	GIT DE CHIP	TRD 2013	REQUERIMIENTOS DE MODIFICACIONES A CATEGORÍAS CONTABLES EN EL SISTEMA CHIP	GIT DE CHIP
PARAMETRIZACIÓN	PARAMETRIZACIÓN DE UNA CATEGORÍA	GIT DE CHIP	TRD 2014	REQUERIMIENTOS DE MODIFICACIONES A CATEGORÍAS CONTABLES EN EL SISTEMA CHIP	GIT DE CHIP

SERIE EN TRD NO CONVALIDADA PERO APLICADA	SUBSERIE EN TRD NO CONVALIDADA PERO APLICADA	DEPENDENCIA PRODUCTORA DE LA ÉPOCA	AÑO TRD	SERIE / SUBSERIE CON LA QUE SE HOMOLOGA ACTUALMENTE	ACTUAL DEPENDENCIA RESPONSABLE (TRD ACTUAL)
PARAMETRIZACIÓN	PLANEACIÓN ACTIVIDADES PARA AUTORIZAR DEFINIR CIERRE Y APERTURA DE PERIODO DE UNA CATEGORÍA	GIT DE CHIP	TRD 2014	REQUERIMIENTOS DE CREACIÓN DE USUARIO ESTRATÉGICO, INFORMACIÓN Y/O DE CATEGORÍAS EN EL SISTEMA CHIP	GIT DE CHIP
PLAN DE MEDIOS	RUEDA DE PRENSA	GIT LOGÍSTICO DE CAPACITACIÓN Y PRENSA	TRD 2013	INSTRUMENTOS DE LA INFORMACIÓN Y LA COMUNICACIÓN	GIT LOGÍSTICO DE CAPACITACIÓN Y PRENSA
PLAN DE MEDIOS	RUEDA DE PRENSA	GIT LOGÍSTICO DE CAPACITACIÓN Y PRENSA	TRD 2014	INSTRUMENTOS DE LA INFORMACIÓN Y LA COMUNICACIÓN	GIT LOGÍSTICO DE CAPACITACIÓN Y PRENSA
PLANEACIÓN Y GESTIÓN	PLANEACIÓN Y GESTIÓN TECNOLÓGICA	GIT DE APOYO INFORMÁTICO	TRD 2013	PLANES ESTRATÉGICOS DE TECNOLOGÍAS DE LA INFORMACIÓN Y LAS COMUNICACIONES	GIT DE APOYO INFORMÁTICO
PLANEACIÓN Y GESTIÓN	PLANEACIÓN Y GESTIÓN TECNOLÓGICA	GIT DE APOYO INFORMÁTICO	TRD 2014	PLANES ESTRATÉGICOS DE TECNOLOGÍAS DE LA INFORMACIÓN Y LAS COMUNICACIONES	GIT DE APOYO INFORMÁTICO
PLANES	PLAN DE ACCIÓN GIT LOGÍSTICO DE CAPACITACIÓN Y PRENSA	GIT LOGÍSTICO DE CAPACITACIÓN Y PRENSA	TRD 2013	PLANES DE COMUNICACIONES	GIT LOGÍSTICO DE CAPACITACIÓN Y PRENSA

SERIE EN TRD NO CONVALIDADA PERO APLICADA	SUBSERIE EN TRD NO CONVALIDADA PERO APLICADA	DEPENDENCIA PRODUCTORA DE LA ÉPOCA	AÑO TRD	SERIE / SUBSERIE CON LA QUE SE HOMOLOGA ACTUALMENTE	ACTUAL DEPENDENCIA RESPONSABLE (TRD ACTUAL)
PLANES	PLAN DE ACCIÓN GIT LOGÍSTICO DE CAPACITACIÓN Y PRENSA	GIT LOGÍSTICO DE CAPACITACIÓN Y PRENSA	TRD 2014	PLANES DE COMUNICACIONES	GIT LOGÍSTICO DE CAPACITACIÓN Y PRENSA
PLANES	PLAN DE ACCIÓN GIT LOGÍSTICO DE CAPACITACIÓN Y PRENSA	GIT LOGÍSTICO DE CAPACITACIÓN Y PRENSA	TRD 2017	PLANES DE COMUNICACIONES	GIT LOGÍSTICO DE CAPACITACIÓN Y PRENSA
PLANES	PLAN DE ACCIÓN GIT LOGÍSTICO DE CAPACITACIÓN Y PRENSA	GIT LOGÍSTICO DE CAPACITACIÓN Y PRENSA	TRD 2019	PLANES DE COMUNICACIONES	GIT LOGÍSTICO DE CAPACITACIÓN Y PRENSA
PLANES	PLAN DE CAPACITACIÓN ENTIDADES CONTABLES PÚBLICAS	GIT LOGÍSTICO DE CAPACITACIÓN Y PRENSA	TRD 2019	REGISTROS DE LOGÍSTICA DE CAPACITACIÓN, DIVULGACIÓN Y ASISTENCIA TÉCNICA	GIT LOGÍSTICO DE CAPACITACIÓN Y PRENSA
PLANES	PLAN DE EFICIENCIA ADMINISTRATIVA CERO PAPEL	GIT DE PLANEACIÓN	TRD 2013	PLANES DEL SISTEMA DE GESTIÓN AMBIENTAL	GIT DE PLANEACIÓN
PLANES	PLAN DE EFICIENCIA ADMINISTRATIVA CERO PAPEL	GIT DE PLANEACIÓN	TRD 2014	PLANES DEL SISTEMA DE GESTIÓN AMBIENTAL	GIT DE PLANEACIÓN
PLANES	PLAN ESTRATÉGICO INSTITUCIONAL SIMPEI	GIT DE PLANEACIÓN	TRD 2017	PLANES ESTRATÉGICOS INSTITUCIONALES	GIT DE PLANEACIÓN
PLANES	PLAN ESTRATÉGICO INSTITUCIONAL SIMPEI	GIT DE PLANEACIÓN	TRD 2019	PLANES ESTRATÉGICOS INSTITUCIONALES	GIT DE PLANEACIÓN

SERIE EN TRD NO CONVALIDADA PERO APLICADA	SUBSERIE EN TRD NO CONVALIDADA PERO APLICADA	DEPENDENCIA PRODUCTORA DE LA ÉPOCA	AÑO TRD	SERIE / SUBSERIE CON LA QUE SE HOMOLOGA ACTUALMENTE	ACTUAL DEPENDENCIA RESPONSABLE (TRD ACTUAL)
PLANES	PLANES ANUALES DE ADQUISICIONES	GIT DE SERVICIOS GENERALES, ADMINISTRATIVOS Y FINANCIEROS	TRD 2019	PLANES ANUALES DE ADQUISICIONES	GIT DE SERVICIOS GENERALES, ADMINISTRATIVOS Y FINANCIEROS
PLANES	PLANES ANUALES DE EMPLEOS VACANTES	GIT DE TALENTO HUMANO	TRD 2019	PLANES ANUALES DE EMPLEOS VACANTES	GIT DE TALENTO HUMANO Y PRESTACIONES SOCIALES
PLANES	PLANES ANUALES DE INCENTIVOS INSTITUCIONAL	GIT DE TALENTO HUMANO	TRD 2019	PLANES ANUALES DE BIENESTAR SOCIAL E INCENTIVOS	GIT DE TALENTO HUMANO Y PRESTACIONES SOCIALES
PLANES	PLANES DE EJECUCIÓN PRESUPUESTAL	GIT DE SERVICIOS GENERALES, ADMINISTRATIVOS Y FINANCIEROS	TRD 2019	PLANES ANUALES DE ADQUISICIONES	GIT DE SERVICIOS GENERALES, ADMINISTRATIVOS Y FINANCIEROS
PLANES	PLANES DE MEJORAMIENTO SUSCRITOS CON LA CGR	GIT DE CONTROL INTERNO	TRD 2013	PLANES DE MEJORAMIENTO	GIT DE CONTROL INTERNO
PLANES	PLANES DE MEJORAMIENTO SUSCRITOS CON LA CGR	GIT DE CONTROL INTERNO	TRD 2014	PLANES DE MEJORAMIENTO	GIT DE CONTROL INTERNO
PLANES	PLANES DE MEJORAMIENTO SUSCRITOS CON LA CONTRALORÍA GENERAL DE LA REPÚBLICA	GIT DE CONTROL INTERNO	TRD 2017	PLANES DE MEJORAMIENTO	GIT DE CONTROL INTERNO

SERIE EN TRD NO CONVALIDADA PERO APLICADA	SUBSERIE EN TRD NO CONVALIDADA PERO APLICADA	DEPENDENCIA PRODUCTORA DE LA ÉPOCA	AÑO TRD	SERIE / SUBSERIE CON LA QUE SE HOMOLOGA ACTUALMENTE	ACTUAL DEPENDENCIA RESPONSABLE (TRD ACTUAL)
PLANES	PLANES DE MEJORAMIENTO SUSCRITOS CON LA CONTRALORÍA GENERAL DE LA REPÚBLICA	GIT DE CONTROL INTERNO	TRD 2019	PLANES DE MEJORAMIENTO	GIT DE CONTROL INTERNO
PLANES	PLANES DE PARTICIPACIÓN CIUDADANA	GIT DE PLANEACIÓN	TRD 2013	PLANES DE PARTICIPACIÓN CIUDADANA	GIT DE PLANEACIÓN
PLANES	PLANES DE PARTICIPACIÓN CIUDADANA	GIT DE PLANEACIÓN	TRD 2014	PLANES DE PARTICIPACIÓN CIUDADANA	GIT DE PLANEACIÓN
PLANES	PLANES DEL SISTEMA DE GESTIÓN AMBIENTAL	GIT DE PLANEACIÓN	TRD 2013	PLANES DEL SISTEMA DE GESTIÓN AMBIENTAL	GIT DE PLANEACIÓN
PLANES	PLANES DEL SISTEMA DE GESTIÓN AMBIENTAL	GIT DE PLANEACIÓN	TRD 2014	PLANES DEL SISTEMA DE GESTIÓN AMBIENTAL	GIT DE PLANEACIÓN
PLANES	PLANES ESTRATÉGICOS	GIT DE PLANEACIÓN	TRD 2013	PLANES ESTRATÉGICOS INSTITUCIONALES	GIT DE PLANEACIÓN
PLANES	PLANES ESTRATÉGICOS	GIT DE PLANEACIÓN	TRD 2014	PLANES ESTRATÉGICOS INSTITUCIONALES	GIT DE PLANEACIÓN
PLANES	PLANES INSTITUCIONALES DE ARCHIVOS - PINAR	SECRETARÍA GENERAL	TRD 2017	PLANES INSTITUCIONALES DE ARCHIVOS - PINAR	SECRETARÍA GENERAL

SERIE EN TRD NO CONVALIDADA PERO APLICADA	SUBSERIE EN TRD NO CONVALIDADA PERO APLICADA	DEPENDENCIA PRODUCTORA DE LA ÉPOCA	AÑO TRD	SERIE / SUBSERIE CON LA QUE SE HOMOLOGA ACTUALMENTE	ACTUAL DEPENDENCIA RESPONSABLE (TRD ACTUAL)
PLANES	PLANES INSTITUCIONALES DE CAPACITACIÓN	GIT DE TALENTO HUMANO	TRD 2019	PLANES INSTITUCIONALES DE CAPACITACIÓN	GIT DE TALENTO HUMANO Y PRESTACIONES SOCIALES
PLANILLAS	PLANILLA INTEGRADA DE LEY 100 Y PARAFISCALES	GIT DE NÓMINA Y PRESTACIONES	TRD 2013	NÓMINAS	GIT DE TALENTO HUMANO Y PRESTACIONES SOCIALES
PLANILLAS	PLANILLA INTEGRADA DE LEY 100 Y PARAFISCALES	GIT DE NÓMINA Y PRESTACIONES	TRD 2014	NÓMINAS	GIT DE TALENTO HUMANO Y PRESTACIONES SOCIALES
PLANILLAS	PLANILLA INTEGRADA DE LEY 100 Y PARAFISCALES	GIT DE NÓMINA Y PRESTACIONES	TRD 2017	NÓMINAS	GIT DE TALENTO HUMANO Y PRESTACIONES SOCIALES
PLANILLAS	PLANILLA INTEGRADA DE LEY 100 Y PARAFISCALES	GIT DE NÓMINA Y PRESTACIONES	TRD 2019	NÓMINAS	GIT DE TALENTO HUMANO Y PRESTACIONES SOCIALES
PROCESOS	PROCESOS JUDICIALES	GIT DE JURÍDICA	TRD 2013	PROCESOS JUDICIALES	GIT DE JURÍDICA
PROCESOS	PROCESOS JUDICIALES	GIT DE JURÍDICA	TRD 2014	PROCESOS JUDICIALES	GIT DE JURÍDICA
PROCESOS	PROCESOS JUDICIALES	GIT DE JURÍDICA	TRD 2017	PROCESOS JUDICIALES	GIT DE JURÍDICA

SERIE EN TRD NO CONVALIDADA PERO APLICADA	SUBSERIE EN TRD NO CONVALIDADA PERO APLICADA	DEPENDENCIA PRODUCTORA DE LA ÉPOCA	AÑO TRD	SERIE / SUBSERIE CON LA QUE SE HOMOLOGA ACTUALMENTE	ACTUAL DEPENDENCIA RESPONSABLE (TRD ACTUAL)
PROCESOS	PROCESOS JUDICIALES	GIT DE JURÍDICA	TRD 2019	PROCESOS JUDICIALES	GIT DE JURÍDICA
PROGRAMAS	PROGRAMA DE BIENESTAR SOCIAL Y ESTÍMULOS	GIT DE TALENTO HUMANO	TRD 2013	PLANES ANUALES DE BIENESTAR SOCIAL E INCENTIVOS	GIT DE TALENTO HUMANO Y PRESTACIONES SOCIALES
PROGRAMAS	PROGRAMA DE BIENESTAR SOCIAL Y ESTÍMULOS	GIT DE TALENTO HUMANO	TRD 2014	PLANES ANUALES DE BIENESTAR SOCIAL E INCENTIVOS	GIT DE TALENTO HUMANO Y PRESTACIONES SOCIALES
PROGRAMAS	PROGRAMA DE BIENESTAR SOCIAL Y ESTÍMULOS	GIT DE TALENTO HUMANO	TRD 2019	PLANES ANUALES DE BIENESTAR SOCIAL E INCENTIVOS	GIT DE TALENTO HUMANO Y PRESTACIONES SOCIALES
PROGRAMAS	PROGRAMA DE CAPACITACIÓN	GIT DE TALENTO HUMANO	TRD 2019	PLANES INSTITUCIONALES DE CAPACITACIÓN	GIT DE TALENTO HUMANO Y PRESTACIONES SOCIALES
PROGRAMAS	PROGRAMA DE GESTIÓN DOCUMENTAL PGD	SECRETARÍA GENERAL	TRD 2017	PROGRAMAS DE GESTIÓN DOCUMENTAL - PGD	SECRETARÍA GENERAL
PROGRAMAS	PROGRAMA DE GOBIERNO EN LÍNEA	GIT DE PLANEACIÓN	TRD 2013	PLANES ESTRATÉGICOS DE TECNOLOGÍAS DE LA INFORMACIÓN Y LAS COMUNICACIONES	GIT DE APOYO INFORMÁTICO

SERIE EN TRD NO CONVALIDADA PERO APLICADA	SUBSERIE EN TRD NO CONVALIDADA PERO APLICADA	DEPENDENCIA PRODUCTORA DE LA ÉPOCA	AÑO TRD	SERIE / SUBSERIE CON LA QUE SE HOMOLOGA ACTUALMENTE	ACTUAL DEPENDENCIA RESPONSABLE (TRD ACTUAL)
PROGRAMAS	PROGRAMA DE GOBIERNO EN LÍNEA	GIT DE PLANEACIÓN	TRD 2014	PLANES ESTRATÉGICOS DE TECNOLOGÍAS DE LA INFORMACIÓN Y LAS COMUNICACIONES	GIT DE APOYO INFORMÁTICO
PROGRAMAS	PROGRAMA DE VIGILANCIA EPIDEMIOLÓGICA	GIT DE TALENTO HUMANO	TRD 2019	PLANES DE TRABAJO ANUAL DEL SISTEMA DE GESTIÓN DE SEGURIDAD Y SALUD EN EL TRABAJO - SG-SST	GIT DE TALENTO HUMANO Y PRESTACIONES SOCIALES
PROGRAMAS	PROGRAMA HIGIENE Y AMBIENTE DE TRABAJO	GIT DE TALENTO HUMANO	TRD 2019	PROGRAMAS DE HIGIENE Y SEGURIDAD INDUSTRIAL	GIT DE TALENTO HUMANO Y PRESTACIONES SOCIALES
PROGRAMAS	PROGRAMA MEDICINA PREVENTIVA	GIT DE TALENTO HUMANO	TRD 2019	PLANES DE TRABAJO ANUAL DEL SISTEMA DE GESTIÓN DE SEGURIDAD Y SALUD EN EL TRABAJO - SG-SST	GIT DE TALENTO HUMANO Y PRESTACIONES SOCIALES
PROGRAMAS	PROGRAMA PVE PSICOSOCIAL	GIT DE TALENTO HUMANO	TRD 2019	PLANES DE TRABAJO ANUAL DEL SISTEMA DE GESTIÓN DE SEGURIDAD Y SALUD EN EL TRABAJO - SG-SST	GIT DE TALENTO HUMANO Y PRESTACIONES SOCIALES

SERIE EN TRD NO CONVALIDADA PERO APLICADA	SUBSERIE EN TRD NO CONVALIDADA PERO APLICADA	DEPENDENCIA PRODUCTORA DE LA ÉPOCA	AÑO TRD	SERIE / SUBSERIE CON LA QUE SE HOMOLOGA ACTUALMENTE	ACTUAL DEPENDENCIA RESPONSABLE (TRD ACTUAL)
PROGRAMAS	PROGRAMA SERVICIO AL CIUDADANO	SECRETARÍA GENERAL	TRD 2019	PLANES ANTICORRUPCIÓN Y DE ATENCIÓN AL CIUDADANO	GIT DE PLANEACIÓN
PROGRAMAS	PROGRAMAS DE BIENESTAR SOCIAL Y ESTÍMULOS	GIT DE TALENTO HUMANO	TRD 2017	PLANES ANUALES DE BIENESTAR SOCIAL E INCENTIVOS	GIT DE TALENTO HUMANO Y PRESTACIONES SOCIALES
PROGRAMAS	PROGRAMAS DE CAPACITACIÓN	GIT DE TALENTO HUMANO	TRD 2013	PLANES INSTITUCIONALES DE CAPACITACIÓN	GIT DE TALENTO HUMANO Y PRESTACIONES SOCIALES
PROGRAMAS	PROGRAMAS DE CAPACITACIÓN	GIT DE TALENTO HUMANO	TRD 2014	PLANES INSTITUCIONALES DE CAPACITACIÓN	GIT DE TALENTO HUMANO Y PRESTACIONES SOCIALES
PROGRAMAS	PROGRAMAS DE CAPACITACIÓN	GIT DE TALENTO HUMANO	TRD 2017	PLANES INSTITUCIONALES DE CAPACITACIÓN	GIT DE TALENTO HUMANO Y PRESTACIONES SOCIALES
PROGRAMAS	PROGRAMAS DE CAPACITACIÓN A CLIENTES EXTERNOS	GIT DE DOCTRINA Y CAPACITACIÓN	TRD 2017	PROGRAMAS DE CAPACITACIÓN A CLIENTES EXTERNOS	GIT DE DOCTRINA Y CAPACITACIÓN
PROGRAMAS	PROGRAMAS DE CAPACITACIÓN A CLIENTES EXTERNOS	GIT DE DOCTRINA Y CAPACITACIÓN	TRD 2019	PROGRAMAS DE CAPACITACIÓN A CLIENTES EXTERNOS	GIT DE DOCTRINA Y CAPACITACIÓN

SERIE EN TRD NO CONVALIDADA PERO APLICADA	SUBSERIE EN TRD NO CONVALIDADA PERO APLICADA	DEPENDENCIA PRODUCTORA DE LA ÉPOCA	AÑO TRD	SERIE / SUBSERIE CON LA QUE SE HOMOLOGA ACTUALMENTE	ACTUAL DEPENDENCIA RESPONSABLE (TRD ACTUAL)
PROGRAMAS	PROGRAMAS DE EDUCACIÓN CONTINUADA PARA ENTES PÚBLICOS Y SOCIEDAD CIVIL ECEPSC PROGRAMAS INSTITUCIONALES	GIT LOGÍSTICO DE CAPACITACIÓN Y PRENSA	TRD 2013	REGISTROS DE LOGÍSTICA DE CAPACITACIÓN, DIVULGACIÓN Y ASISTENCIA TÉCNICA	GIT LOGÍSTICO DE CAPACITACIÓN Y PRENSA
PROGRAMAS	PROGRAMAS DE EDUCACIÓN CONTINUADA PARA ENTES PÚBLICOS Y SOCIEDAD CIVIL ECEPSC PROGRAMAS INSTITUCIONALES	GIT LOGÍSTICO DE CAPACITACIÓN Y PRENSA	TRD 2014	REGISTROS DE LOGÍSTICA DE CAPACITACIÓN, DIVULGACIÓN Y ASISTENCIA TÉCNICA	GIT LOGÍSTICO DE CAPACITACIÓN Y PRENSA
PROGRAMAS	PROGRAMAS DE EDUCACIÓN CONTINUADA PARA ENTES PÚBLICOS Y SOCIEDAD CIVIL ECEPSC PROGRAMAS INSTITUCIONALES	GIT LOGÍSTICO DE CAPACITACIÓN Y PRENSA	TRD 2017	REGISTROS DE LOGÍSTICA DE CAPACITACIÓN, DIVULGACIÓN Y ASISTENCIA TÉCNICA	GIT LOGÍSTICO DE CAPACITACIÓN Y PRENSA
PROGRAMAS	PROGRAMAS DE EDUCACIÓN CONTINUADA PARA ENTES PÚBLICOS Y SOCIEDAD CIVIL ECEPSC PROGRAMAS INSTITUCIONALES	GIT LOGÍSTICO DE CAPACITACIÓN Y PRENSA	TRD 2019	REGISTROS DE LOGÍSTICA DE CAPACITACIÓN, DIVULGACIÓN Y ASISTENCIA TÉCNICA	GIT LOGÍSTICO DE CAPACITACIÓN Y PRENSA

SERIE EN TRD NO CONVALIDADA PERO APLICADA	SUBSERIE EN TRD NO CONVALIDADA PERO APLICADA	DEPENDENCIA PRODUCTORA DE LA ÉPOCA	AÑO TRD	SERIE / SUBSERIE CON LA QUE SE HOMOLOGA ACTUALMENTE	ACTUAL DEPENDENCIA RESPONSABLE (TRD ACTUAL)
PROGRAMAS	PROGRAMAS DE EDUCACIÓN CONTINUADA PARA ENTES PÚBLICOS Y SOCIEDAD CIVIL ECEPSC SOLICITUDES ESPECÍFICAS	GIT LOGÍSTICO DE CAPACITACIÓN Y PRENSA	TRD 2013	REGISTROS DE LOGÍSTICA DE CAPACITACIÓN, DIVULGACIÓN Y ASISTENCIA TÉCNICA	GIT LOGÍSTICO DE CAPACITACIÓN Y PRENSA
PROGRAMAS	PROGRAMAS DE EDUCACIÓN CONTINUADA PARA ENTES PÚBLICOS Y SOCIEDAD CIVIL ECEPSC SOLICITUDES ESPECÍFICAS	GIT LOGÍSTICO DE CAPACITACIÓN Y PRENSA	TRD 2014	REGISTROS DE LOGÍSTICA DE CAPACITACIÓN, DIVULGACIÓN Y ASISTENCIA TÉCNICA	GIT LOGÍSTICO DE CAPACITACIÓN Y PRENSA
PROGRAMAS	PROGRAMAS DE EDUCACIÓN CONTINUADA PARA ENTES PÚBLICOS Y SOCIEDAD CIVIL ECEPSC SOLICITUDES ESPECÍFICAS	GIT LOGÍSTICO DE CAPACITACIÓN Y PRENSA	TRD 2017	REGISTROS DE LOGÍSTICA DE CAPACITACIÓN, DIVULGACIÓN Y ASISTENCIA TÉCNICA	GIT LOGÍSTICO DE CAPACITACIÓN Y PRENSA
PROGRAMAS	PROGRAMAS DE EDUCACIÓN CONTINUADA PARA ENTES PÚBLICOS Y SOCIEDAD CIVIL ECEPSC SOLICITUDES ESPECÍFICAS	GIT LOGÍSTICO DE CAPACITACIÓN Y PRENSA	TRD 2019	REGISTROS DE LOGÍSTICA DE CAPACITACIÓN, DIVULGACIÓN Y ASISTENCIA TÉCNICA	GIT LOGÍSTICO DE CAPACITACIÓN Y PRENSA
PROGRAMAS	PROGRAMAS GENERAL DE AUDITORÍA CRONOGRAMA DE GESTIÓN GIT DE CONTROL INTERNO	GIT DE CONTROL INTERNO	TRD 2019	PLANES ANUALES DE AUDITORÍA	GIT DE CONTROL INTERNO

SERIE EN TRD NO CONVALIDADA PERO APLICADA	SUBSERIE EN TRD NO CONVALIDADA PERO APLICADA	DEPENDENCIA PRODUCTORA DE LA ÉPOCA	AÑO TRD	SERIE / SUBSERIE CON LA QUE SE HOMOLOGA ACTUALMENTE	ACTUAL DEPENDENCIA RESPONSABLE (TRD ACTUAL)
PROGRAMAS	PROGRAMAS PLAN INSTITUCIONAL DE FORMACIÓN Y CAPACITACIÓN PIFC	GIT DE TALENTO HUMANO	TRD 2013	PLANES INSTITUCIONALES DE CAPACITACIÓN	GIT DE TALENTO HUMANO Y PRESTACIONES SOCIALES
PROGRAMAS	PROGRAMAS SALUD OCUPACIONAL	GIT DE TALENTO HUMANO	TRD 2013	PROGRAMAS DE MEDICINA PREVENTIVA Y DEL TRABAJO	GIT DE TALENTO HUMANO Y PRESTACIONES SOCIALES
PROGRAMAS	SISTEMA DE GESTIÓN DE LA SEGURIDAD Y SALUD EN EL TRABAJO SG-SST	GIT DE TALENTO HUMANO	TRD 2014	PLANES DE TRABAJO ANUAL DEL SISTEMA DE GESTIÓN DE SEGURIDAD Y SALUD EN EL TRABAJO - SG-SST	GIT DE TALENTO HUMANO Y PRESTACIONES SOCIALES
PROGRAMAS ANUALES MENSUALIZADOS DE CAJA PAC		GIT DE SERVICIOS GENERALES, ADMINISTRATIVOS Y FINANCIEROS	TRD 2019	PROGRAMAS ANUALES MENSUALIZADOS DE CAJA - PAC	GIT DE SERVICIOS GENERALES, ADMINISTRATIVOS Y FINANCIEROS
QUEJAS Y RECLAMOS	QUEJAS Y RECLAMOS	SECRETARÍA GENERAL	TRD 2017	DERECHOS DE PETICIÓN	SECRETARÍA GENERAL
QUEJAS Y RECLAMOS	QUEJAS Y RECLAMOS	SECRETARÍA GENERAL	TRD 2019	DERECHOS DE PETICIÓN	SECRETARÍA GENERAL
QUEJAS Y RECLAMOS		SECRETARÍA GENERAL	TRD 2013	DERECHOS DE PETICIÓN	SECRETARÍA GENERAL
QUEJAS Y RECLAMOS		SECRETARÍA GENERAL	TRD 2014	DERECHOS DE PETICIÓN	SECRETARÍA GENERAL

SERIE EN TRD NO CONVALIDADA PERO APLICADA	SUBSERIE EN TRD NO CONVALIDADA PERO APLICADA	DEPENDENCIA PRODUCTORA DE LA ÉPOCA	AÑO TRD	SERIE / SUBSERIE CON LA QUE SE HOMOLOGA ACTUALMENTE	ACTUAL DEPENDENCIA RESPONSABLE (TRD ACTUAL)
REFRENDACIÓN	REFRENDACIÓN EFICIENCIA ADMINISTRATIVA	SUBCONTADURÍA DE CENTRALIZACIÓN DE LA INFORMACIÓN	TRD 2017	INFORMES DE REFRENDACIÓN DE EFICIENCIA ADMINISTRATIVA	SUBCONTADURÍA DE CENTRALIZACIÓN DE LA INFORMACIÓN
REFRENDACIÓN	REFRENDACIÓN EFICIENCIA ADMINISTRATIVA	SUBCONTADURÍA DE CENTRALIZACIÓN DE LA INFORMACIÓN	TRD 2019	INFORMES DE REFRENDACIÓN DE EFICIENCIA ADMINISTRATIVA	SUBCONTADURÍA DE CENTRALIZACIÓN DE LA INFORMACIÓN
REFRENDACIÓN	REFRENDACIÓN EJECUCIÓN DE INGRESOS TRIBUTARIOS	GIT DE GESTIÓN Y EVALUACIÓN DE LA INFORMACIÓN	TRD 2013	INFORMES DE REFRENDACIÓN DE EFICIENCIA ADMINISTRATIVA	SUBCONTADURÍA DE CENTRALIZACIÓN DE LA INFORMACIÓN
REFRENDACIÓN	REFRENDACIÓN POR EFICIENCIA FISCAL	GIT DE GESTIÓN Y EVALUACIÓN DE LA INFORMACIÓN	TRD 2013	INFORMES DE REFRENDACIÓN DE EFICIENCIA FISCAL	SUBCONTADURÍA DE CENTRALIZACIÓN DE LA INFORMACIÓN
REFRENDACIÓN	REFRENDACIÓN POR EFICIENCIA FISCAL	SUBCONTADURÍA DE CENTRALIZACIÓN DE LA INFORMACIÓN	TRD 2017	INFORMES DE REFRENDACIÓN DE EFICIENCIA FISCAL	SUBCONTADURÍA DE CENTRALIZACIÓN DE LA INFORMACIÓN
REFRENDACIÓN	REFRENDACIÓN POR EFICIENCIA FISCAL	SUBCONTADURÍA DE CENTRALIZACIÓN DE LA INFORMACIÓN	TRD 2019	INFORMES DE REFRENDACIÓN DE EFICIENCIA FISCAL	SUBCONTADURÍA DE CENTRALIZACIÓN DE LA INFORMACIÓN
REFRENDACIÓN		SUBCONTADURÍA DE CENTRALIZACIÓN DE LA INFORMACIÓN	TRD 2014	INFORMES DE REFRENDACIÓN DE EFICIENCIA FISCAL	SUBCONTADURÍA DE CENTRALIZACIÓN DE LA INFORMACIÓN

SERIE EN TRD NO CONVALIDADA PERO APLICADA	SUBSERIE EN TRD NO CONVALIDADA PERO APLICADA	DEPENDENCIA PRODUCTORA DE LA ÉPOCA	AÑO TRD	SERIE / SUBSERIE CON LA QUE SE HOMOLOGA ACTUALMENTE	ACTUAL DEPENDENCIA RESPONSABLE (TRD ACTUAL)
REGISTROS DE OPERACIONES DE CAJA MENOR		GIT DE SERVICIOS GENERALES, ADMINISTRATIVOS Y FINANCIEROS	TRD 2019	REGISTROS DE OPERACIONES DE CAJA MENOR	GIT DE SERVICIOS GENERALES, ADMINISTRATIVOS Y FINANCIEROS
REPORTES	REPORTE A EMPRESAS PROMOTORAS DE SALUD EPS	GIT DE NÓMINA Y PRESTACIONES	TRD 2013	NÓMINAS	GIT DE TALENTO HUMANO Y PRESTACIONES SOCIALES
REPORTES	REPORTE A EMPRESAS PROMOTORAS DE SALUD EPS	GIT DE NÓMINA Y PRESTACIONES	TRD 2014	NÓMINAS	GIT DE TALENTO HUMANO Y PRESTACIONES SOCIALES
REPORTES	REPORTES ADMINISTRADORA DE FONDOS PENSIONES AFP	GIT DE NÓMINA Y PRESTACIONES	TRD 2013	NÓMINAS	GIT DE TALENTO HUMANO Y PRESTACIONES SOCIALES
REPORTES	REPORTES ADMINISTRADORA DE FONDOS PENSIONES AFP	GIT DE NÓMINA Y PRESTACIONES	TRD 2014	NÓMINAS	GIT DE TALENTO HUMANO Y PRESTACIONES SOCIALES
REPORTES	REPORTES ADMINISTRADORA DE RIESGOS PROFESIONALES ARP	GIT DE NÓMINA Y PRESTACIONES	TRD 2013	NÓMINAS	GIT DE TALENTO HUMANO Y PRESTACIONES SOCIALES
REPORTES	REPORTES ADMINISTRADORA DE	GIT DE NÓMINA Y PRESTACIONES	TRD 2014	NÓMINAS	GIT DE TALENTO HUMANO Y

SERIE EN TRD NO CONVALIDADA PERO APLICADA	SUBSERIE EN TRD NO CONVALIDADA PERO APLICADA	DEPENDENCIA PRODUCTORA DE LA ÉPOCA	AÑO TRD	SERIE / SUBSERIE CON LA QUE SE HOMOLOGA ACTUALMENTE	ACTUAL DEPENDENCIA RESPONSABLE (TRD ACTUAL)
	RIESGOS PROFESIONALES ARP				PRESTACIONES SOCIALES
REPORTES	REPORTES ADMINISTRADORAS DE FONDOS DE PENSIONES AFP	GIT DE NÓMINA Y PRESTACIONES	TRD 2017	NÓMINAS	GIT DE TALENTO HUMANO Y PRESTACIONES SOCIALES
REPORTES	REPORTES ADMINISTRADORAS DE FONDOS DE PENSIONES AFP	GIT DE NÓMINA Y PRESTACIONES	TRD 2019	NÓMINAS	GIT DE TALENTO HUMANO Y PRESTACIONES SOCIALES
REPORTES	REPORTES ADMINISTRADORAS DE RIESGOS PROFESIONALES ARP	GIT DE NÓMINA Y PRESTACIONES	TRD 2017	NÓMINAS	GIT DE TALENTO HUMANO Y PRESTACIONES SOCIALES
REPORTES	REPORTES ADMINISTRADORAS DE RIESGOS PROFESIONALES ARP	GIT DE NÓMINA Y PRESTACIONES	TRD 2019	NÓMINAS	GIT DE TALENTO HUMANO Y PRESTACIONES SOCIALES
REPORTES	REPORTES CAJA DE COMPENSACIÓN FAMILIAR	GIT DE NÓMINA Y PRESTACIONES	TRD 2013	NÓMINAS	GIT DE TALENTO HUMANO Y PRESTACIONES SOCIALES
REPORTES	REPORTES CAJA DE COMPENSACIÓN FAMILIAR	GIT DE NÓMINA Y PRESTACIONES	TRD 2014	NÓMINAS	GIT DE TALENTO HUMANO Y PRESTACIONES SOCIALES

SERIE EN TRD NO CONVALIDADA PERO APLICADA	SUBSERIE EN TRD NO CONVALIDADA PERO APLICADA	DEPENDENCIA PRODUCTORA DE LA ÉPOCA	AÑO TRD	SERIE / SUBSERIE CON LA QUE SE HOMOLOGA ACTUALMENTE	ACTUAL DEPENDENCIA RESPONSABLE (TRD ACTUAL)
REPORTES	REPORTES CAJA DE COMPENSACIÓN FAMILIAR	GIT DE NÓMINA Y PRESTACIONES	TRD 2017	NÓMINAS	GIT DE TALENTO HUMANO Y PRESTACIONES SOCIALES
REPORTES	REPORTES CAJA DE COMPENSACIÓN FAMILIAR	GIT DE NÓMINA Y PRESTACIONES	TRD 2019	NÓMINAS	GIT DE TALENTO HUMANO Y PRESTACIONES SOCIALES
REPORTES	REPORTES EMPRESAS PROMOTORAS DE SALUD EPS	GIT DE NÓMINA Y PRESTACIONES	TRD 2017	NÓMINAS	GIT DE TALENTO HUMANO Y PRESTACIONES SOCIALES
REPORTES	REPORTES EMPRESAS PROMOTORAS DE SALUD EPS	GIT DE NÓMINA Y PRESTACIONES	TRD 2019	NÓMINAS	GIT DE TALENTO HUMANO Y PRESTACIONES SOCIALES
REQUERIMIENTOS	REQUERIMIENTOS EXTERNOS	GIT DE SISTEMA INTEGRADO DE INFORMACIÓN FINANCIERA SIIF	TRD 2013	REQUERIMIENTOS DE GESTIÓN EN SISTEMAS DE INFORMACIÓN INTEGRADOS NACIONALES SIIN	GIT DE SISTEMAS DE INFORMACIÓN INTEGRADOS NACIONALES - SIIN
REQUERIMIENTOS	REQUERIMIENTOS EXTERNOS	SECRETARÍA GENERAL	TRD 2013	DERECHOS DE PETICIÓN	SECRETARÍA GENERAL
REQUERIMIENTOS	REQUERIMIENTOS EXTERNOS	SUBCONTADURÍA DE CENTRALIZACIÓN DE LA INFORMACIÓN	TRD 2013	DERECHOS DE PETICIÓN	SUBCONTADURÍA DE CENTRALIZACIÓN DE LA INFORMACIÓN

SERIE EN TRD NO CONVALIDADA PERO APLICADA	SUBSERIE EN TRD NO CONVALIDADA PERO APLICADA	DEPENDENCIA PRODUCTORA DE LA ÉPOCA	AÑO TRD	SERIE / SUBSERIE CON LA QUE SE HOMOLOGA ACTUALMENTE	ACTUAL DEPENDENCIA RESPONSABLE (TRD ACTUAL)
REQUERIMIENTOS	REQUERIMIENTOS EXTERNOS	SUBCONTADURÍA DE CONSOLIDACIÓN DE LA INFORMACIÓN	TRD 2013	DERECHOS DE PETICIÓN	SUBCONTADURÍA DE CONSOLIDACIÓN DE LA INFORMACIÓN
REQUERIMIENTOS	REQUERIMIENTOS EXTERNOS	SUBCONTADURÍA GENERAL Y DE INVESTIGACIÓN	TRD 2013	DERECHOS DE PETICIÓN	SUBCONTADURÍA GENERAL Y DE INVESTIGACIÓN
REQUERIMIENTOS	REQUERIMIENTOS EXTERNOS	GIT DE ESTADÍSTICAS Y ANÁLISIS ECONÓMICO	TRD 2014	DERECHOS DE PETICIÓN	SUBCONTADURÍA DE CONSOLIDACIÓN DE LA INFORMACIÓN
REQUERIMIENTOS	REQUERIMIENTOS EXTERNOS	GIT DE PROCESAMIENTO Y ANÁLISIS DE PRODUCTOS	TRD 2014	DERECHOS DE PETICIÓN	SUBCONTADURÍA DE CONSOLIDACIÓN DE LA INFORMACIÓN
REQUERIMIENTOS	REQUERIMIENTOS EXTERNOS	GIT DE SISTEMA INTEGRADO DE INFORMACIÓN FINANCIERA SIIF	TRD 2014	REQUERIMIENTOS DE GESTIÓN EN SISTEMAS DE INFORMACIÓN INTEGRADOS NACIONALES SIIN	GIT DE SISTEMAS DE INFORMACIÓN INTEGRADOS NACIONALES - SIIN
REQUERIMIENTOS	REQUERIMIENTOS EXTERNOS	SECRETARÍA GENERAL	TRD 2014	DERECHOS DE PETICIÓN	SECRETARÍA GENERAL
REQUERIMIENTOS	REQUERIMIENTOS EXTERNOS	SUBCONTADURÍA DE CONSOLIDACIÓN DE LA INFORMACIÓN	TRD 2014	DERECHOS DE PETICIÓN	SUBCONTADURÍA DE CONSOLIDACIÓN DE LA INFORMACIÓN

SERIE EN TRD NO CONVALIDADA PERO APLICADA	SUBSERIE EN TRD NO CONVALIDADA PERO APLICADA	DEPENDENCIA PRODUCTORA DE LA ÉPOCA	AÑO TRD	SERIE / SUBSERIE CON LA QUE SE HOMOLOGA ACTUALMENTE	ACTUAL DEPENDENCIA RESPONSABLE (TRD ACTUAL)
REQUERIMIENTOS	REQUERIMIENTOS EXTERNOS	SUBCONTADURÍA GENERAL Y DE INVESTIGACIÓN	TRD 2014	DERECHOS DE PETICIÓN	SUBCONTADURÍA GENERAL Y DE INVESTIGACIÓN
REQUERIMIENTOS	REQUERIMIENTOS EXTERNOS	GIT DE NÓMINA Y PRESTACIONES	TRD 2017	DERECHOS DE PETICIÓN	SECRETARÍA GENERAL
REQUERIMIENTOS	REQUERIMIENTOS EXTERNOS	GIT DE SISTEMAS DE INFORMACIÓN INTEGRADOS NACIONALES - SIIN	TRD 2017	REQUERIMIENTOS DE GESTIÓN EN SISTEMAS DE INFORMACIÓN INTEGRADOS NACIONALES SIIN	GIT DE SISTEMAS DE INFORMACIÓN INTEGRADOS NACIONALES - SIIN
REQUERIMIENTOS	REQUERIMIENTOS EXTERNOS	SECRETARÍA GENERAL	TRD 2017	DERECHOS DE PETICIÓN	SECRETARÍA GENERAL
REQUERIMIENTOS	REQUERIMIENTOS EXTERNOS	SUBCONTADURÍA DE CENTRALIZACIÓN DE LA INFORMACIÓN	TRD 2017	DERECHOS DE PETICIÓN	SUBCONTADURÍA DE CENTRALIZACIÓN DE LA INFORMACIÓN
REQUERIMIENTOS	REQUERIMIENTOS EXTERNOS	SUBCONTADURÍA DE CONSOLIDACIÓN DE LA INFORMACIÓN	TRD 2017	DERECHOS DE PETICIÓN	SUBCONTADURÍA DE CONSOLIDACIÓN DE LA INFORMACIÓN
REQUERIMIENTOS	REQUERIMIENTOS EXTERNOS	GIT DE NÓMINA Y PRESTACIONES	TRD 2019	DERECHOS DE PETICIÓN	SECRETARÍA GENERAL
REQUERIMIENTOS	REQUERIMIENTOS EXTERNOS	GIT DE SISTEMAS DE INFORMACIÓN INTEGRADOS NACIONALES - SIIN	TRD 2019	REQUERIMIENTOS DE GESTIÓN EN SISTEMAS DE INFORMACIÓN	GIT DE SISTEMAS DE INFORMACIÓN INTEGRADOS NACIONALES - SIIN

SERIE EN TRD NO CONVALIDADA PERO APLICADA	SUBSERIE EN TRD NO CONVALIDADA PERO APLICADA	DEPENDENCIA PRODUCTORA DE LA ÉPOCA	AÑO TRD	SERIE / SUBSERIE CON LA QUE SE HOMOLOGA ACTUALMENTE	ACTUAL DEPENDENCIA RESPONSABLE (TRD ACTUAL)
				INTEGRADOS NACIONALES SIIN	
REQUERIMIENTOS	REQUERIMIENTOS EXTERNOS	SECRETARÍA GENERAL	TRD 2019	DERECHOS DE PETICIÓN	SECRETARÍA GENERAL
REQUERIMIENTOS	REQUERIMIENTOS EXTERNOS	SUBCONTADURÍA DE CENTRALIZACIÓN DE LA INFORMACIÓN	TRD 2019	DERECHOS DE PETICIÓN	SUBCONTADURÍA DE CENTRALIZACIÓN DE LA INFORMACIÓN
REQUERIMIENTOS	REQUERIMIENTOS EXTERNOS	SUBCONTADURÍA DE CONSOLIDACIÓN DE LA INFORMACIÓN	TRD 2019	DERECHOS DE PETICIÓN	SUBCONTADURÍA DE CONSOLIDACIÓN DE LA INFORMACIÓN
REQUERIMIENTOS	REQUERIMIENTOS EXTERNOS	SUBCONTADURÍA GENERAL Y DE INVESTIGACIÓN	TRD 2019	DERECHOS DE PETICIÓN	SUBCONTADURÍA GENERAL Y DE INVESTIGACIÓN
REQUERIMIENTOS	REQUERIMIENTOS INTERNOS	SECRETARÍA GENERAL	TRD 2013	DERECHOS DE PETICIÓN	SECRETARÍA GENERAL
REQUERIMIENTOS	REQUERIMIENTOS INTERNOS	SUBCONTADURÍA DE CENTRALIZACIÓN DE LA INFORMACIÓN	TRD 2013	DERECHOS DE PETICIÓN	SUBCONTADURÍA DE CENTRALIZACIÓN DE LA INFORMACIÓN
REQUERIMIENTOS	REQUERIMIENTOS INTERNOS	SUBCONTADURÍA GENERAL Y DE INVESTIGACIÓN	TRD 2013	DERECHOS DE PETICIÓN	SUBCONTADURÍA GENERAL Y DE INVESTIGACIÓN
REQUERIMIENTOS	REQUERIMIENTOS INTERNOS	GIT DE ESTADÍSTICAS Y	TRD 2014	DERECHOS DE PETICIÓN	SUBCONTADURÍA DE CONSOLIDACIÓN DE LA INFORMACIÓN

SERIE EN TRD NO CONVALIDADA PERO APLICADA	SUBSERIE EN TRD NO CONVALIDADA PERO APLICADA	DEPENDENCIA PRODUCTORA DE LA ÉPOCA	AÑO TRD	SERIE / SUBSERIE CON LA QUE SE HOMOLOGA ACTUALMENTE	ACTUAL DEPENDENCIA RESPONSABLE (TRD ACTUAL)
		ANÁLISIS ECONÓMICO			
REQUERIMIENTOS	REQUERIMIENTOS INTERNOS	GIT DE PROCESAMIENTO Y ANÁLISIS DE PRODUCTOS	TRD 2014	DERECHOS DE PETICIÓN	SUBCONTADURÍA DE CONSOLIDACIÓN DE LA INFORMACIÓN
REQUERIMIENTOS	REQUERIMIENTOS INTERNOS	SECRETARÍA GENERAL	TRD 2014	DERECHOS DE PETICIÓN	SECRETARÍA GENERAL
REQUERIMIENTOS	REQUERIMIENTOS INTERNOS	SUBCONTADURÍA DE CONSOLIDACIÓN DE LA INFORMACIÓN	TRD 2014	DERECHOS DE PETICIÓN	SUBCONTADURÍA DE CONSOLIDACIÓN DE LA INFORMACIÓN
REQUERIMIENTOS	REQUERIMIENTOS INTERNOS	SUBCONTADURÍA GENERAL Y DE INVESTIGACIÓN	TRD 2014	DERECHOS DE PETICIÓN	SUBCONTADURÍA GENERAL Y DE INVESTIGACIÓN
REQUERIMIENTOS	REQUERIMIENTOS INTERNOS	GIT DE NÓMINA Y PRESTACIONES	TRD 2017	DERECHOS DE PETICIÓN	SECRETARÍA GENERAL
REQUERIMIENTOS	REQUERIMIENTOS INTERNOS	GIT DE SISTEMAS DE INFORMACIÓN INTEGRADOS NACIONALES - SIIN	TRD 2017	REQUERIMIENTOS DE GESTIÓN EN SISTEMAS DE INFORMACIÓN INTEGRADOS NACIONALES SIIN	GIT DE SISTEMAS DE INFORMACIÓN INTEGRADOS NACIONALES - SIIN
REQUERIMIENTOS	REQUERIMIENTOS INTERNOS	SECRETARÍA GENERAL	TRD 2017	DERECHOS DE PETICIÓN	SECRETARÍA GENERAL

SERIE EN TRD NO CONVALIDADA PERO APLICADA	SUBSERIE EN TRD NO CONVALIDADA PERO APLICADA	DEPENDENCIA PRODUCTORA DE LA ÉPOCA	AÑO TRD	SERIE / SUBSERIE CON LA QUE SE HOMOLOGA ACTUALMENTE	ACTUAL DEPENDENCIA RESPONSABLE (TRD ACTUAL)
REQUERIMIENTOS	REQUERIMIENTOS INTERNOS	SUBCONTADURÍA DE CENTRALIZACIÓN DE LA INFORMACIÓN	TRD 2017	DERECHOS DE PETICIÓN	SUBCONTADURÍA DE CENTRALIZACIÓN DE LA INFORMACIÓN
REQUERIMIENTOS	REQUERIMIENTOS INTERNOS	SUBCONTADURÍA DE CONSOLIDACIÓN DE LA INFORMACIÓN	TRD 2017	DERECHOS DE PETICIÓN	SUBCONTADURÍA DE CONSOLIDACIÓN DE LA INFORMACIÓN
REQUERIMIENTOS	REQUERIMIENTOS INTERNOS	GIT DE NÓMINA Y PRESTACIONES	TRD 2019	DERECHOS DE PETICIÓN	SECRETARÍA GENERAL
REQUERIMIENTOS	REQUERIMIENTOS INTERNOS	GIT DE SISTEMAS DE INFORMACIÓN INTEGRADOS NACIONALES - SIIN	TRD 2019	REQUERIMIENTOS DE GESTIÓN EN SISTEMAS DE INFORMACIÓN INTEGRADOS NACIONALES SIIN	GIT DE SISTEMAS DE INFORMACIÓN INTEGRADOS NACIONALES - SIIN
REQUERIMIENTOS	REQUERIMIENTOS INTERNOS	SECRETARÍA GENERAL	TRD 2019	DERECHOS DE PETICIÓN	SECRETARÍA GENERAL
REQUERIMIENTOS	REQUERIMIENTOS INTERNOS	SUBCONTADURÍA DE CENTRALIZACIÓN DE LA INFORMACIÓN	TRD 2019	DERECHOS DE PETICIÓN	SUBCONTADURÍA DE CENTRALIZACIÓN DE LA INFORMACIÓN
REQUERIMIENTOS	REQUERIMIENTOS INTERNOS	SUBCONTADURÍA GENERAL Y DE INVESTIGACIÓN	TRD 2019	DERECHOS DE PETICIÓN	SUBCONTADURÍA GENERAL Y DE INVESTIGACIÓN
REQUERIMIENTOS	REQUERIMIENTOS TÉCNICOS INTERNOS	SUBCONTADURÍA DE CONSOLIDACIÓN DE LA INFORMACIÓN	TRD 2013	DERECHOS DE PETICIÓN	SUBCONTADURÍA DE CONSOLIDACIÓN DE LA INFORMACIÓN

SERIE EN TRD NO CONVALIDADA PERO APLICADA	SUBSERIE EN TRD NO CONVALIDADA PERO APLICADA	DEPENDENCIA PRODUCTORA DE LA ÉPOCA	AÑO TRD	SERIE / SUBSERIE CON LA QUE SE HOMOLOGA ACTUALMENTE	ACTUAL DEPENDENCIA RESPONSABLE (TRD ACTUAL)
REQUERIMIENTOS	REQUERIMIENTOS TÉCNICOS INTERNOS	SUBCONTADURÍA DE CONSOLIDACIÓN DE LA INFORMACIÓN	TRD 2019	DERECHOS DE PETICIÓN	SUBCONTADURÍA DE CONSOLIDACIÓN DE LA INFORMACIÓN
REQUERIMIENTOS		GIT DE NÓMINA Y PRESTACIONES	TRD 2014	DERECHOS DE PETICIÓN	SECRETARÍA GENERAL
RESERVAS	RESERVAS PRESUPUESTALES	GIT DE SERVICIOS GENERALES, ADMINISTRATIVOS Y FINANCIEROS	TRD 2013	REGISTROS DE RESERVAS PRESUPUESTALES	GIT DE SERVICIOS GENERALES, ADMINISTRATIVOS Y FINANCIEROS
RESERVAS	RESERVAS PRESUPUESTALES	GIT DE SERVICIOS GENERALES, ADMINISTRATIVOS Y FINANCIEROS	TRD 2014	REGISTROS DE RESERVAS PRESUPUESTALES	GIT DE SERVICIOS GENERALES, ADMINISTRATIVOS Y FINANCIEROS
RESERVAS	RESERVAS PRESUPUESTALES	GIT DE SERVICIOS GENERALES, ADMINISTRATIVOS Y FINANCIEROS	TRD 2017	REGISTROS DE RESERVAS PRESUPUESTALES	GIT DE SERVICIOS GENERALES, ADMINISTRATIVOS Y FINANCIEROS
RESOLUCIONES	CONSECUTIVOS RESOLUCIONES CGN	SECRETARÍA GENERAL	TRD 2013	ACTOS ADMINISTRATIVOS	DESPACHO DEL CONTADOR GENERAL DE LA NACIÓN
RESOLUCIONES	CONSECUTIVOS RESOLUCIONES CGN	SECRETARÍA GENERAL	TRD 2017	ACTOS ADMINISTRATIVOS	DESPACHO DEL CONTADOR GENERAL DE LA NACIÓN
RESOLUCIONES	RESOLUCIONES	SECRETARÍA GENERAL	TRD 2019	ACTOS ADMINISTRATIVOS	DESPACHO DEL CONTADOR GENERAL DE LA NACIÓN

SERIE EN TRD NO CONVALIDADA PERO APLICADA	SUBSERIE EN TRD NO CONVALIDADA PERO APLICADA	DEPENDENCIA PRODUCTORA DE LA ÉPOCA	AÑO TRD	SERIE / SUBSERIE CON LA QUE SE HOMOLOGA ACTUALMENTE	ACTUAL DEPENDENCIA RESPONSABLE (TRD ACTUAL)
RESOLUCIONES		SECRETARÍA GENERAL	TRD 2014	ACTOS ADMINISTRATIVOS	DESPACHO DEL CONTADOR GENERAL DE LA NACIÓN
SEGURIDAD	SEGURIDAD DE LA INFORMACIÓN	GIT DE APOYO INFORMÁTICO	TRD 2017	PLANES DE SEGURIDAD Y PRIVACIDAD DE LA INFORMACIÓN	GIT DE APOYO INFORMÁTICO
SEGURIDAD	SEGURIDAD DE LA INFORMACIÓN	GIT DE APOYO INFORMÁTICO	TRD 2019	PLANES DE SEGURIDAD Y PRIVACIDAD DE LA INFORMACIÓN	GIT DE APOYO INFORMÁTICO
SERVICIO AL CIUDADANO		GIT DE PLANEACIÓN	TRD 2017	PLANES ANTICORRUPCIÓN Y DE ATENCIÓN AL CIUDADANO	GIT DE PLANEACIÓN
SERVICIO AL CIUDADANO		GIT DE PLANEACIÓN	TRD 2019	PLANES ANTICORRUPCIÓN Y DE ATENCIÓN AL CIUDADANO	GIT DE PLANEACIÓN
SISTEMA DE CALIDAD	GESTIÓN DE CALIDAD	DESPACHO DEL CONTADOR GENERAL DE LA NACIÓN	TRD 2014	INSTRUMENTOS DEL SISTEMA INTEGRADO DE GESTIÓN	GIT DE PLANEACIÓN
SISTEMA DE GESTIÓN DE CALIDAD	GESTIÓN DE CALIDAD	DESPACHO DEL CONTADOR GENERAL DE LA NACIÓN	TRD 2013	INSTRUMENTOS DEL SISTEMA INTEGRADO DE GESTIÓN	GIT DE PLANEACIÓN

SERIE EN TRD NO CONVALIDADA PERO APLICADA	SUBSERIE EN TRD NO CONVALIDADA PERO APLICADA	DEPENDENCIA PRODUCTORA DE LA ÉPOCA	AÑO TRD	SERIE / SUBSERIE CON LA QUE SE HOMOLOGA ACTUALMENTE	ACTUAL DEPENDENCIA RESPONSABLE (TRD ACTUAL)
SISTEMA DE GESTIÓN DE LA SEGURIDAD Y SALUD EN EL TRABAJO SG-SST	ACCIDENTES DE TRABAJO	GIT DE TALENTO HUMANO	TRD 2017	PLANES DE TRABAJO ANUAL DEL SISTEMA DE GESTIÓN DE SEGURIDAD Y SALUD EN EL TRABAJO - SG-SST	GIT DE TALENTO HUMANO Y PRESTACIONES SOCIALES
SISTEMA DE GESTIÓN DE LA SEGURIDAD Y SALUD EN EL TRABAJO SG-SST	AUTORREPORTES	GIT DE TALENTO HUMANO	TRD 2017	PLANES DE TRABAJO ANUAL DEL SISTEMA DE GESTIÓN DE SEGURIDAD Y SALUD EN EL TRABAJO - SG-SST	GIT DE TALENTO HUMANO Y PRESTACIONES SOCIALES
SISTEMA DE GESTIÓN DE LA SEGURIDAD Y SALUD EN EL TRABAJO SG-SST	COMITÉ DE CONVIVENCIA LABORAL	GIT DE TALENTO HUMANO	TRD 2017	ACTAS DEL COMITÉ DE CONVIVENCIA LABORAL	GIT DE TALENTO HUMANO Y PRESTACIONES SOCIALES
SISTEMA DE GESTIÓN DE LA SEGURIDAD Y SALUD EN EL TRABAJO SG-SST	COMITÉ PARITARIO DE SEGURIDAD Y SALUD EN EL TRABAJO	GIT DE TALENTO HUMANO	TRD 2017	ACTAS DEL COMITÉ PARITARIO DE SEGURIDAD Y SALUD EN EL TRABAJO - COPASST	GIT DE TALENTO HUMANO Y PRESTACIONES SOCIALES
SISTEMA DE GESTIÓN DE LA SEGURIDAD Y SALUD EN EL TRABAJO SG-SST	DESARROLLO DEL SISTEMA	GIT DE TALENTO HUMANO	TRD 2017	PLANES DE TRABAJO ANUAL DEL SISTEMA DE GESTIÓN DE SEGURIDAD Y SALUD EN EL TRABAJO - SG-SST	GIT DE TALENTO HUMANO Y PRESTACIONES SOCIALES

SERIE EN TRD NO CONVALIDADA PERO APLICADA	SUBSERIE EN TRD NO CONVALIDADA PERO APLICADA	DEPENDENCIA PRODUCTORA DE LA ÉPOCA	AÑO TRD	SERIE / SUBSERIE CON LA QUE SE HOMOLOGA ACTUALMENTE	ACTUAL DEPENDENCIA RESPONSABLE (TRD ACTUAL)
SISTEMA DE GESTIÓN DE LA SEGURIDAD Y SALUD EN EL TRABAJO SG-SST	ENFERMEDADES LABORALES	GIT DE TALENTO HUMANO	TRD 2017	PLANES DE TRABAJO ANUAL DEL SISTEMA DE GESTIÓN DE SEGURIDAD Y SALUD EN EL TRABAJO - SG-SST	GIT DE TALENTO HUMANO Y PRESTACIONES SOCIALES
SISTEMA DE GESTIÓN DE LA SEGURIDAD Y SALUD EN EL TRABAJO SG-SST	GENERALIDADES DEL SISTEMA	GIT DE TALENTO HUMANO	TRD 2017	PLANES DE TRABAJO ANUAL DEL SISTEMA DE GESTIÓN DE SEGURIDAD Y SALUD EN EL TRABAJO - SG-SST	GIT DE TALENTO HUMANO Y PRESTACIONES SOCIALES
SISTEMA DE GESTIÓN DE LA SEGURIDAD Y SALUD EN EL TRABAJO SG-SST	GESTIÓN A PROVEEDORES Y CONTRATISTAS	GIT DE TALENTO HUMANO	TRD 2017	PLANES DE TRABAJO ANUAL DEL SISTEMA DE GESTIÓN DE SEGURIDAD Y SALUD EN EL TRABAJO - SG-SST	GIT DE TALENTO HUMANO Y PRESTACIONES SOCIALES
SISTEMA DE GESTIÓN DE LA SEGURIDAD Y SALUD EN EL TRABAJO SG-SST	HIGIENE Y AMBIENTE DE TRABAJO	GIT DE TALENTO HUMANO	TRD 2017	PROGRAMAS DE HIGIENE Y SEGURIDAD INDUSTRIAL	GIT DE TALENTO HUMANO Y PRESTACIONES SOCIALES
SISTEMA DE GESTIÓN DE LA SEGURIDAD Y SALUD EN EL TRABAJO SG-SST	INSPECCIONES	GIT DE TALENTO HUMANO	TRD 2017	PLANES DE TRABAJO ANUAL DEL SISTEMA DE GESTIÓN DE SEGURIDAD Y SALUD EN EL TRABAJO - SG-SST	GIT DE TALENTO HUMANO Y PRESTACIONES SOCIALES

SERIE EN TRD NO CONVALIDADA PERO APLICADA	SUBSERIE EN TRD NO CONVALIDADA PERO APLICADA	DEPENDENCIA PRODUCTORA DE LA ÉPOCA	AÑO TRD	SERIE / SUBSERIE CON LA QUE SE HOMOLOGA ACTUALMENTE	ACTUAL DEPENDENCIA RESPONSABLE (TRD ACTUAL)
SISTEMA DE GESTIÓN DE LA SEGURIDAD Y SALUD EN EL TRABAJO SG-SST	PLAN DE EMERGENCIAS	GIT DE TALENTO HUMANO	TRD 2017	PROGRAMAS DE EMERGENCIAS	GIT DE TALENTO HUMANO Y PRESTACIONES SOCIALES
SISTEMA DE GESTIÓN DE LA SEGURIDAD Y SALUD EN EL TRABAJO SG-SST	PLANIFICACIÓN DEL SG-SST	GIT DE TALENTO HUMANO	TRD 2017	PLANES DE TRABAJO ANUAL DEL SISTEMA DE GESTIÓN DE SEGURIDAD Y SALUD EN EL TRABAJO - SG-SST	GIT DE TALENTO HUMANO Y PRESTACIONES SOCIALES
SISTEMA DE GESTIÓN DE LA SEGURIDAD Y SALUD EN EL TRABAJO SG-SST	PVE PSICOSOCIAL	GIT DE TALENTO HUMANO	TRD 2017	PLANES DE TRABAJO ANUAL DEL SISTEMA DE GESTIÓN DE SEGURIDAD Y SALUD EN EL TRABAJO - SG-SST	GIT DE TALENTO HUMANO Y PRESTACIONES SOCIALES
SISTEMA DE GESTIÓN DE LA SEGURIDAD Y SALUD EN EL TRABAJO SG-SST	PVE-DME	GIT DE TALENTO HUMANO	TRD 2017	PLANES DE TRABAJO ANUAL DEL SISTEMA DE GESTIÓN DE SEGURIDAD Y SALUD EN EL TRABAJO - SG-SST	GIT DE TALENTO HUMANO Y PRESTACIONES SOCIALES
SISTEMA DE GESTIÓN DE LA SEGURIDAD Y SALUD EN EL TRABAJO SG-SST		GIT DE TALENTO HUMANO	TRD 2019	PLANES DE TRABAJO ANUAL DEL SISTEMA DE GESTIÓN DE SEGURIDAD Y SALUD EN EL TRABAJO - SG-SST	GIT DE TALENTO HUMANO Y PRESTACIONES SOCIALES

SERIE EN TRD NO CONVALIDADA PERO APLICADA	SUBSERIE EN TRD NO CONVALIDADA PERO APLICADA	DEPENDENCIA PRODUCTORA DE LA ÉPOCA	AÑO TRD	SERIE / SUBSERIE CON LA QUE SE HOMOLOGA ACTUALMENTE	ACTUAL DEPENDENCIA RESPONSABLE (TRD ACTUAL)
SISTEMA INTEGRADO DE GESTIÓN INSTITUCIONAL SIGI	ACCIONES CORRECTIVAS, PREVENTIVAS Y DE MEJORA	GIT DE PLANEACIÓN	TRD 2013	INSTRUMENTOS DEL SISTEMA INTEGRADO DE GESTIÓN	GIT DE PLANEACIÓN
SISTEMA INTEGRADO DE GESTIÓN INSTITUCIONAL SIGI	ACCIONES CORRECTIVAS, PREVENTIVAS Y DE MEJORA	GIT DE PLANEACIÓN	TRD 2014	INSTRUMENTOS DEL SISTEMA INTEGRADO DE GESTIÓN	GIT DE PLANEACIÓN
SISTEMA INTEGRADO DE GESTIÓN INSTITUCIONAL SIGI	ACTUALIZACIONES SISTEMA DE GESTIÓN DE CALIDAD	GIT DE PLANEACIÓN	TRD 2013	INSTRUMENTOS DEL SISTEMA INTEGRADO DE GESTIÓN	GIT DE PLANEACIÓN
SISTEMA INTEGRADO DE GESTIÓN INSTITUCIONAL SIGI	ACTUALIZACIONES SISTEMA DE GESTIÓN DE CALIDAD	GIT DE PLANEACIÓN	TRD 2014	INSTRUMENTOS DEL SISTEMA INTEGRADO DE GESTIÓN	GIT DE PLANEACIÓN
SISTEMA INTEGRADO DE GESTIÓN INSTITUCIONAL SIGI	AUDITORÍAS INTERNAS COMBINADAS O CONJUNTAS	GIT DE PLANEACIÓN	TRD 2014	INSTRUMENTOS DEL SISTEMA INTEGRADO DE GESTIÓN	GIT DE PLANEACIÓN
SISTEMA INTEGRADO DE GESTIÓN INSTITUCIONAL SIGI	AUDITORÍAS INTERNAS DE CALIDAD	GIT DE PLANEACIÓN	TRD 2013	INSTRUMENTOS DEL SISTEMA INTEGRADO DE GESTIÓN	GIT DE PLANEACIÓN
SISTEMA INTEGRADO DE GESTIÓN INSTITUCIONAL SIGI	AUDITORÍAS INTERNAS DE CALIDAD	GIT DE PLANEACIÓN	TRD 2014	INSTRUMENTOS DEL SISTEMA INTEGRADO DE GESTIÓN	GIT DE PLANEACIÓN
SISTEMA INTEGRADO DE GESTIÓN INSTITUCIONAL SIGI	DOCUMENTOS (INFORME)	GIT DE PLANEACIÓN	TRD 2013	INSTRUMENTOS DEL SISTEMA INTEGRADO DE GESTIÓN	GIT DE PLANEACIÓN

SERIE EN TRD NO CONVALIDADA PERO APLICADA	SUBSERIE EN TRD NO CONVALIDADA PERO APLICADA	DEPENDENCIA PRODUCTORA DE LA ÉPOCA	AÑO TRD	SERIE / SUBSERIE CON LA QUE SE HOMOLOGA ACTUALMENTE	ACTUAL DEPENDENCIA RESPONSABLE (TRD ACTUAL)
SISTEMA INTEGRADO DE GESTIÓN INSTITUCIONAL SIGI	DOCUMENTOS (INFORME)	GIT DE PLANEACIÓN	TRD 2014	INSTRUMENTOS DEL SISTEMA INTEGRADO DE GESTIÓN	GIT DE PLANEACIÓN
SISTEMA INTEGRADO DE GESTIÓN INSTITUCIONAL SIGI	SISTEMA DE CONTROL INTERNO	GIT DE PLANEACIÓN	TRD 2017	INSTRUMENTOS DEL SISTEMA INTEGRADO DE GESTIÓN	GIT DE PLANEACIÓN
SISTEMA INTEGRADO DE GESTIÓN INSTITUCIONAL SIGI	SISTEMA DE DESARROLLO ADMINISTRATIVO SISTEDA	GIT DE PLANEACIÓN	TRD 2017	INSTRUMENTOS DEL SISTEMA INTEGRADO DE GESTIÓN	GIT DE PLANEACIÓN
SISTEMA INTEGRADO DE GESTIÓN INSTITUCIONAL SIGI	SISTEMA DE GESTIÓN AMBIENTAL	GIT DE PLANEACIÓN	TRD 2017	INSTRUMENTOS DEL SISTEMA INTEGRADO DE GESTIÓN	GIT DE PLANEACIÓN
SISTEMA INTEGRADO DE GESTIÓN INSTITUCIONAL SIGI	SISTEMA DE GESTIÓN DE LA CALIDAD	GIT DE PLANEACIÓN	TRD 2017	INSTRUMENTOS DEL SISTEMA INTEGRADO DE GESTIÓN	GIT DE PLANEACIÓN
SISTEMAS	SISTEMA INTEGRADO DE GESTIÓN INSTITUCIONAL AUDITORIAS INTERNAS DE GESTIÓN	GIT DE CONTROL INTERNO	TRD 2019	INFORMES DE AUDITORÍA DEL SISTEMA DE GESTIÓN DE CALIDAD	GIT DE CONTROL INTERNO
SISTEMAS INTEGRADO DE GESTIÓN INSTITUCIONAL	SISTEMA DE CONTROL INTERNO	GIT DE PLANEACIÓN	TRD 2019	INSTRUMENTOS DEL SISTEMA INTEGRADO DE GESTIÓN	GIT DE PLANEACIÓN

SERIE EN TRD NO CONVALIDADA PERO APLICADA	SUBSERIE EN TRD NO CONVALIDADA PERO APLICADA	DEPENDENCIA PRODUCTORA DE LA ÉPOCA	AÑO TRD	SERIE / SUBSERIE CON LA QUE SE HOMOLOGA ACTUALMENTE	ACTUAL DEPENDENCIA RESPONSABLE (TRD ACTUAL)
SISTEMAS INTEGRADO DE GESTIÓN INSTITUCIONAL	SISTEMA DE DESARROLLO ADMINISTRATIVO SISTEDA	GIT DE PLANEACIÓN	TRD 2019	INSTRUMENTOS DEL SISTEMA INTEGRADO DE GESTIÓN	GIT DE PLANEACIÓN
SISTEMAS INTEGRADO DE GESTIÓN INSTITUCIONAL	SISTEMA DE GESTIÓN AMBIENTAL	GIT DE PLANEACIÓN	TRD 2019	INSTRUMENTOS DEL SISTEMA INTEGRADO DE GESTIÓN	GIT DE PLANEACIÓN
SISTEMAS INTEGRADO DE GESTIÓN INSTITUCIONAL	SISTEMA DE GESTIÓN DE LA CALIDAD	GIT DE PLANEACIÓN	TRD 2019	INSTRUMENTOS DEL SISTEMA INTEGRADO DE GESTIÓN	GIT DE PLANEACIÓN
SISTEMAS INTEGRADO DE GESTIÓN INSTITUCIONAL	SISTEMA DE GESTIÓN DE LA SEGURIDAD DE LA INFORMACIÓN	GIT DE PLANEACIÓN	TRD 2019	INSTRUMENTOS DEL SISTEMA INTEGRADO DE GESTIÓN	GIT DE PLANEACIÓN
SOLICITUDES	CIERRE APERTURA PERIODO CATEGORÍA	GIT DE CHIP	TRD 2013	REQUERIMIENTOS DE CREACIÓN DE USUARIO ESTRATÉGICO, INFORMACIÓN Y/O DE CATEGORÍAS EN EL SISTEMA CHIP	GIT DE CHIP
SOLICITUDES	INCLUSIÓN DE UN USUARIO ESTRATÉGICO EN EL CHIP	GIT DE CHIP	TRD 2013	REQUERIMIENTOS DE CREACIÓN DE USUARIO ESTRATÉGICO, INFORMACIÓN Y/O DE	GIT DE CHIP

SERIE EN TRD NO CONVALIDADA PERO APLICADA	SUBSERIE EN TRD NO CONVALIDADA PERO APLICADA	DEPENDENCIA PRODUCTORA DE LA ÉPOCA	AÑO TRD	SERIE / SUBSERIE CON LA QUE SE HOMOLOGA ACTUALMENTE	ACTUAL DEPENDENCIA RESPONSABLE (TRD ACTUAL)
				CATEGORÍAS EN EL SISTEMA CHIP	
SOLICITUDES	SOLICITUD CERTIFICADOS DE DISPONIBILIDAD PRESUPUESTAL	GIT DE SERVICIOS GENERALES, ADMINISTRATIVOS Y FINANCIEROS	TRD 2019	CERTIFICADOS DE DISPONIBILIDAD PRESUPUESTAL -CDP	GIT DE SERVICIOS GENERALES, ADMINISTRATIVOS Y FINANCIEROS
SOLICITUDES	SOLICITUDES DE CÓDIGO CHIP	GIT DE JURÍDICA	TRD 2017	CONCEPTOS JURÍDICOS	GIT DE JURÍDICA
SOLICITUDES	SOLICITUDES DE CÓDIGO CHIP	GIT DE JURÍDICA	TRD 2019	CONCEPTOS JURÍDICOS	GIT DE JURÍDICA
SOLICITUDES	SOLICITUDES ESPECÍFICAS DE CAPACITACIÓN NO VIABLES	GIT LOGÍSTICO DE CAPACITACIÓN Y PRENSA	TRD 2013	REQUERIMIENTOS DE CAPACITACIÓN NO VIABLE	GIT LOGÍSTICO DE CAPACITACIÓN Y PRENSA
SOLICITUDES	SOLICITUDES ESPECÍFICAS DE CAPACITACIÓN NO VIABLES	GIT LOGÍSTICO DE CAPACITACIÓN Y PRENSA	TRD 2014	REQUERIMIENTOS DE CAPACITACIÓN NO VIABLE	GIT LOGÍSTICO DE CAPACITACIÓN Y PRENSA
SOLICITUDES	SOLICITUDES ESPECÍFICAS DE CAPACITACIÓN NO VIABLES	GIT LOGÍSTICO DE CAPACITACIÓN Y PRENSA	TRD 2017	REQUERIMIENTOS DE CAPACITACIÓN NO VIABLE	GIT LOGÍSTICO DE CAPACITACIÓN Y PRENSA

SERIE EN TRD NO CONVALIDADA PERO APLICADA	SUBSERIE EN TRD NO CONVALIDADA PERO APLICADA	DEPENDENCIA PRODUCTORA DE LA ÉPOCA	AÑO TRD	SERIE / SUBSERIE CON LA QUE SE HOMOLOGA ACTUALMENTE	ACTUAL DEPENDENCIA RESPONSABLE (TRD ACTUAL)
SOLICITUDES	SOLICITUDES ESPECÍFICAS DE CAPACITACIÓN NO VIABLES	GIT LOGÍSTICO DE CAPACITACIÓN Y PRENSA	TRD 2019	REQUERIMIENTOS DE CAPACITACIÓN NO VIABLE	GIT LOGÍSTICO DE CAPACITACIÓN Y PRENSA
SOPORTE	SOPORTE A USUARIOS	GIT DE APOYO INFORMÁTICO	TRD 2013	INFORMES DE SERVICIOS DE TECNOLOGÍAS DE LA INFORMACIÓN	GIT DE APOYO INFORMÁTICO
SOPORTE	SOPORTE A USUARIOS	GIT DE APOYO INFORMÁTICO	TRD 2014	INFORMES DE SERVICIOS DE TECNOLOGÍAS DE LA INFORMACIÓN	GIT DE APOYO INFORMÁTICO
TABLAS DE RETENCIÓN DOCUMENTAL TRD		SECRETARÍA GENERAL	TRD 2017	TABLAS DE RETENCIÓN DOCUMENTAL - TRD	SECRETARÍA GENERAL
VIGENCIAS	VIGENCIAS FUTURAS	GIT DE SERVICIOS GENERALES, ADMINISTRATIVOS Y FINANCIEROS	TRD 2013	REGISTROS DE VIGENCIAS FUTURAS	GIT DE SERVICIOS GENERALES, ADMINISTRATIVOS Y FINANCIEROS
VIGENCIAS	VIGENCIAS FUTURAS	GIT DE SERVICIOS GENERALES, ADMINISTRATIVOS Y FINANCIEROS	TRD 2014	REGISTROS DE VIGENCIAS FUTURAS	GIT DE SERVICIOS GENERALES, ADMINISTRATIVOS Y FINANCIEROS
VIGENCIAS	VIGENCIAS FUTURAS	GIT DE SERVICIOS GENERALES, ADMINISTRATIVOS Y FINANCIEROS	TRD 2017	REGISTROS DE VIGENCIAS FUTURAS	GIT DE SERVICIOS GENERALES, ADMINISTRATIVOS Y FINANCIEROS

SERIE EN TRD NO CONVALIDADA PERO APLICADA	SUBSERIE EN TRD NO CONVALIDADA PERO APLICADA	DEPENDENCIA PRODUCTORA DE LA ÉPOCA	AÑO TRD	SERIE / SUBSERIE CON LA QUE SE HOMOLOGA ACTUALMENTE	ACTUAL DEPENDENCIA RESPONSABLE (TRD ACTUAL)
VISITAS ASISTENCIA TÉCNICA	VISITA DE ASISTENCIA TÉCNICA CONTABLE A EMPRESAS	GIT DE GESTIÓN Y EVALUACIÓN DE LA INFORMACIÓN EMPRESAS	TRD 2019	PROGRAMAS DE ASESORÍA Y ASISTENCIA TÉCNICA CONTABLE A EMPRESAS	GIT DE GESTIÓN Y EVALUACIÓN DE LA INFORMACIÓN EMPRESAS
VISITAS ASISTENCIA TÉCNICA	VISITA DE ASISTENCIA TÉCNICA CONTABLE A ENTIDADES DE GOBIERNO	GIT DE GESTIÓN Y EVALUACIÓN DE LA INFORMACIÓN ENTIDADES DE GOBIERNO	TRD 2019	PROGRAMAS DE ASESORÍA Y ASISTENCIA TÉCNICA CONTABLE A ENTIDADES DE GOBIERNO	GIT DE GESTIÓN Y EVALUACIÓN DE LA INFORMACIÓN ENTIDADES DE GOBIERNO

Documento en Contaduría